

**COMISIÓN NACIONAL DEL AGUA**  
**SUBDIRECCIÓN GENERAL DE INFRAESTRUCTURA HIDROAGRÍCOLA**  
**GERENCIA DE UNIDADES DE RIEGO**

**CONVENIO No. SGIH-GUR-IMTA-13-002-RF-CC**

**PROYECTO RD-1327**

***“ELABORACIÓN Y PUBLICACIÓN DE LAS ESTADÍSTICAS AGRÍCOLAS DE  
LAS UNIDADES DE RIEGO PARA EL AÑO AGRÍCOLA 2011-2012 A NIVEL  
NACIONAL”***

**INFORME FINAL**



## ***DIRECTORIO***

### **COMISIÓN NACIONAL DEL AGUA**

**Lic. Oscar Javier Lara Arechiga**

Subdirector General de Infraestructura Hidroagrícola

**Ing. Celso Castro Sánchez**

Gerente de Unidades de Riego

**M.A.P. Aquilino Pérez Rojas**

Subgerente de Rehabilitación y Modernización

**Ing. Guillermo Gastélum Gaxiola**

Subdirector Técnico

### **INSTITUTO MEXICANO DE TECNOLOGÍA DEL AGUA**

**Dr. Nahún Hamed García Villanueva**

Coordinador de Riego y Drenaje

**Dr. Waldo Ojeda Bustamante**

Subcoordinador de Ingeniería de Riego

**M.C. Juan Manuel Angeles Hernández**

Jefe de Proyecto

#### **Participantes:**

M.C. Juan Manuel Angeles Hernández

M.C. José Eduardo Moreno Bañuelos

M. Sc. Helene Unland Weiss

M.I. Jorge Andrés Castillo González

Ing. Armando De Los Santos García

M.C. Efren Peña Peña

## **Apoyo Externo**

L.I. María Fernanda Vargas Rodríguez

Ing. César Ricardo Minauro Cervera

## CONTENIDO

<b>INTRODUCCIÓN .....</b>	<b>7</b>
<b>1. RECOPIACIÓN Y ESTADARIZACIÓN DE LA INFORMACIÓN ESTADÍSTICAS BASE .....</b>	<b>9</b>
1.1. Fuentes de información .....	9
1.2. Superficie de riego total por municipio, entidad federativa y nacional .....	10
1.3. Mapas de la superficie de Distritos y Unidades de Riego por Organismos de cuenca.....	63
1.4. Superficie sembrada en Distritos de riego por Organismo de cuenca .....	77
1.5. Superficie sembrada por entidad federativa y por municipio, de las áreas de distritos de riego .....	81
<b>2. VALIDACIÓN Y PROCESAMIENTO DE LA INFORMACIÓN DE PRODUCCIÓN AGRÍCOLA .....</b>	<b>101</b>
2.1. Concentrado estadístico de producción agrícola .....	101
2.1.1. Organismos de cuenca .....	101
2.1.2. Entidades federativas .....	102
2.1.3. Grupos de cultivos.....	104
2.2. Análisis de la producción agrícola .....	105
2.2.1. País.....	105
2.2.2. Organismos de cuenca.....	106
2.2.3. Entidades Federativas.....	110
2.2.4. Cultivo .....	116
2.3. Estadística agrícola por organismo de cuenca .....	123
2.3.1. Estadística agrícola por ciclo y cultivo .....	123
2.3.2. Estadística agrícola por grupo de cultivo.....	158
2.4. Estadística agrícola por entidad federativa .....	165
2.5. Estadística agrícola estatal por municipio.....	225
2.6. Estadística agrícola por cultivo a nivel municipal.....	329
2.7. Concentrado estadístico de superficies sembradas y volúmenes distribuidos.....	359
<b>3. INTEGRACIÓN Y GENERACIÓN DEL INFORME ESTADÍSTICO.....</b>	<b>363</b>
<b>4. ELABORACIÓN DE UNA PROPUESTA DE MEJORA PARA LA COMPILACIÓN DE LA ESTADÍSTICA AGRÍCOLA DE LAS UNIDADES DE RIEGO.....</b>	<b>373</b>
4.1. Introducción.....	374
4.2. Recopilación de la información en campo .....	375
4.3. Propuestas de mejora en la compilación e integración .....	376
4.3.1. Revisar las instancias y los tiempos por donde fluye la información institucional.....	376
4.3.2. Revisar con los usuarios la disposición para organizarse .....	376
4.4. El sistema de información estadística actual .....	377
4.5. Lineamientos para la integración de un sistema único de registro .....	378
4.5.1. Perennes en desarrollo.....	378
4.5.2. Precio Medio Rural.....	378
4.5.3. Producción para autoconsumo .....	378
4.5.4. Cosecha en verde .....	379
4.5.5. Cosecha de un cultivo en diferentes formas .....	379
4.5.6. Cultivos asociados / intercalados.....	379
4.5.7. Reporte de cosecha de ornamentales.....	381
4.5.8. Reporte de cosecha de café, arroz y cocotero .....	381
4.5.9. Reporte único por cultivo.....	381
4.6. Catálogo de cultivos y claves.....	383



## INTRODUCCIÓN

La modernización de la administración pública requiere de la actualización continua de los sistemas de información para un mejor seguimiento y monitoreo de los procesos, al tiempo que se automatizan las tareas susceptibles de mejora. Es por ello que se requiere optimizar la capacidad y oportunidad de respuesta a la información requerida por la sociedad así como de los diferentes niveles de gobierno. Ante la creciente demanda de información agrícola obtenida de las Unidades de Riego, La CONAGUA requiere del desarrollo y actualización de procedimientos y herramientas que faciliten la integración nacional de la información agrícola e hidrométrica que se genera en el ámbito de su competencia.

La CONAGUA tiene como uno de los principales retos crear conciencia entre los usuarios sobre la importancia y beneficios del uso eficiente del agua y la infraestructura, asociado al incrementar la participación económica de los productores, conforme a las reglas de operación de los diferentes programas, con el fin de obtener mayores beneficios en tiempos menores, promoviendo además la capacitación de los usuarios integrados a las asociaciones civiles. El Programa Nacional Hídrico (2013-2018), indica las principales instituciones y organizaciones que deben participar para incrementar la producción agrícola y el uso eficiente del agua. Uno de los instrumentos para el mejor seguimiento de dichas metas es la estadística de producción agrícola.

En México se tienen aproximadamente 40,000 Unidades de Riego, con una infraestructura productiva agrícola de 3 millones de hectáreas irrigadas. Para conocer su aportación a la producción agrícola nacional, se requiere de la integración y seguimiento frecuente de la estadística agrícola para así contar con elementos e indicadores en la toma de decisiones para la planeación y ajuste de políticas aplicadas a dichas unidades de riego. La CONAGUA publica anualmente las Estadísticas Agrícolas de las unidades de Riego del país, que contiene información que permite valorar el desempeño de la agricultura en dichas unidades.

El presente documento presenta los resultados del año agrícola 2011-2012 en forma gráfica y tabular a diferentes niveles de integración: país, organismo de cuenca, entidad federativa y municipal. La información aquí presentada se obtuvo a partir de las bases de datos de la producción agrícola proporcionadas por el Servicio de Información Agroalimentaria y Pesquera (SIAP) de la SAGARPA, y de los Distritos de Riego de la CONAGUA.

La parte innovadora de este trabajo de recopilación e integración de la estadística agrícola 2011-2012, es que se presenta por primera vez la superficie sembrada y cosechada de las Unidades de Riego del país a nivel municipal; lo cual implica también la diferenciación de la superficie de riego a nivel municipal de los distritos de riego del país.





## **1. RECOPIACIÓN Y ESTADARIZACIÓN DE LA INFORMACIÓN ESTADÍSTICAS BASE**

Para disponer de la estadística de producción del año agrícola 2011-2012 de las Unidades de Riego del país, se utilizó información preliminar de la estadística de producción de riego total que registra el SIACON (Sistema de Información Agroalimentaria y de Consulta) de la Secretaría de Agricultura, Ganadería, Desarrollo Rural, Pesca y Alimentación (SAGARPA), y así mismo de la estadística agrícola reportada para los Distritos de Riego del país. Posteriormente se avanzó en la estandarización, validación y procesamiento de la información estadística base de la producción agrícola.

### **1.1. Fuentes de información**

El Sistema de Información Agroalimentaria y Pesquera (SIAP) de la SAGARPA, dispone en sus bases de datos de estadísticas agrícolas, el registro de las superficies de las áreas de riego y de temporal del país. Por lo que es posible separar la superficie de temporal y únicamente utilizar las superficies sembrada y cosechada áreas de riego, esta última comprende a los Distritos de Riego y a las propias Unidades de Riego. Para determinar la superficie de riego de las Unidades de Riego se requiere separar a nivel municipal la superficie correspondiente a los Distritos de Riego del país.

En el cuadro 1.2.1 se presenta información de la superficie de riego nacional, sembrada y cosechada, rendimiento, producción, y valor de la producción por entidad federativa, obtenida del SIAP, donde se presenta un total de superficie cosechada de 5'556,274 hectáreas. En los cuadros 1.2.2 al 1.2.33 se presenta la superficie de riego total por municipio y entidad federativa, para el año agrícola 2011-2012.

## 1.2. Superficie de riego total por municipio, entidad federativa y nacional

Cuadro 1.2.1. Superficie de riego sembrada, cosechada, rendimiento, producción y valor de la producción por entidad federativa del ciclo agrícola 2011-2012.

Estado	Superficie (Ha)		Rendimiento	Producción	PMR	Valor de la producción
	Sembrada	Cosechada	(Ton/Ha)	(Ton)	(\$/Ton)	(Miles de \$)
<b>Total General</b>	<b>5,721,237</b>	<b>5,556,274</b>	<b>91.45</b>	<b>508,133,372</b>	<b>469</b>	<b>238,179,316</b>
Aguascalientes	52,268	51,346	41.72	2,142,391	1,152	2,467,792.40
Baja California	183,413	179,328	22.38	4,012,967	2,823	11,328,965.49
Baja California Sur	39,572	38,744	39.07	1,513,737	2,053	3,108,416.02
Campeche	15,974	14,499	16.53	239,729	2,346	562,508.12
Chiapas	56,141	55,547	44.77	2,486,757	1,316	3,272,157.47
Chihuahua	517,326	486,108	22.21	10,795,121	1,858	20,061,696.00
Coahuila de Zaragoza	160,759	156,527	32.89	5,148,687	1,092	5,619,937.19
Colima	63,490	61,919	26.89	1,664,867	1,732	2,883,726.42
Distrito Federal	2,207	2,207	8,531.62	18,831,427	16	306,586.04
Durango	167,613	165,807	36.46	6,045,782	868	5,248,235.48
Guanajuato	497,286	495,120	19.86	9,833,461	1,758	17,290,647.30
Guerrero	96,139	95,332	15.03	1,432,497	1,965	2,815,279.35
Hidalgo	142,791	139,313	43.34	6,038,387	721	4,351,592.34
Jalisco	251,458	238,512	183.96	43,876,281	253	11,114,643.13
México	146,456	139,789	361.29	50,504,762	139	7,021,749.18
Michoacán de Ocampo	425,283	410,646	370.99	152,346,176	163	24,759,947.13
Morelos	43,701	43,499	242.94	10,567,455	317	3,345,874.85
Nayarit	85,273	84,003	1,463.55	122,943,557	27	3,331,269.28
Nuevo León	91,422	90,501	19.41	1,756,795	1,596	2,803,944.13
Oaxaca	90,030	87,579	22.02	1,928,913	1,618	3,120,974.79
Puebla	167,241	163,131	55.70	9,086,550	742	6,740,364.14
Querétaro	64,975	64,253	35.49	2,280,521	1,131	2,579,543.54
Quintana Roo	7,540	7,048	37.67	265,468	1,483	393,690.92
San Luis Potosí	150,197	148,362	27.30	4,049,872	1,410	5,710,297.88
Sinaloa	771,389	738,038	12.26	9,050,120	3,657	33,099,872.84
Sonora	562,663	556,408	13.00	7,233,706	3,856	27,896,181.11
Tabasco	5,483	5,479	54.61	299,231	2,519	753,798.60
Tamaulipas	494,808	483,877	13.31	6,438,223	1,750	11,266,807.28
Tlaxcala	27,908	27,587	15.79	435,515	1,479	644,011.30
Veracruz de Ignacio de la Llave	115,591	110,277	61.47	6,778,350	837	5,672,454.93
Yucatán	55,272	53,108	18.64	990,048	1,235	1,222,908.33
Zacatecas	169,567	162,379	43.82	7,116,019	1,038	7,383,443.14

Cuadro 1.2.2. Superficie de riego sembrada y cosechada, rendimiento, producción y valor de la producción por municipio del Estado de Aguascalientes.

Estado	Municipio	Superficie (Ha)		Rendimiento	Producción	PMR	Valor de la producción
		Sembrada	Cosechada	(Ton/Ha)	(Ton)	(\$/Ton)	(Miles de \$)
<b>Aguascalientes</b>		<b>52,268</b>	<b>51,346</b>	<b>41.72</b>	<b>2,142,391</b>	<b>1,152</b>	<b>2,467,792.40</b>
	Aguascalientes	9,212	9,163	59.34	543,753	730	396,684.01
	Asientos	6,617	6,036	40.69	245,607	1,606	394,370.75
	Calvillo	7,019	6,938	17.32	120,191	3,906	469,471.91
	Cosío	3,134	3,106	26.39	81,966	1,469	120,422.74
	El Llano	1,248	1,248	39.55	49,353	914	45,123.25
	Jesús María	3,959	3,959	51.48	203,799	799	162,811.10
	Pabellón de Arteaga	4,579	4,567	51.92	237,134	767	181,812.03
	Rincón de Romos	8,952	8,936	38.84	347,054	1,118	388,164.65
	San Francisco de los Romo	2,490	2,470	41.31	102,047	1,188	121,275.10
	Tepezalá	5,058	4,923	42.96	211,486	887	187,656.86

Cuadro 1.2.3. Superficie de riego sembrada y cosechada, rendimiento, producción y valor de la producción por municipio del Estado de Baja California.

Estado	Municipio	Superficie (Ha)		Rendimiento	Producción	PMR	Valor de la producción
		Sembrada	Cosechada	(Ton/Ha)	(Ton)	(\$/Ton)	(Miles de \$)
<b>Baja California</b>		<b>183,413</b>	<b>179,328</b>	<b>22.38</b>	<b>4,012,967</b>	<b>2,823</b>	<b>11,328,965.49</b>
	Ensenada	23,961	21,969	33.17	728,795	7,324	5,337,679.16
	Mexicali	157,723	155,685	20.28	3,157,170	1,869	5,901,665.84
	Playas de Rosarito	389	384	10.68	4,096	8,375	34,302.17
	Tecate	856	855	21.18	18,106	1,771	32,066.45
	Tijuana	485	435	240.92	104,801	222	23,251.87

Cuadro 1.2.4. Superficie de riego sembrada y cosechada, rendimiento, producción y valor de la producción por municipio del Estado de Baja California Sur.

Estado	Municipio	Superficie (Ha)		Rendimiento	Producción	PMR	Valor de la producción
		Sembrada	Cosechada	(Ton/Ha)	(Ton)	(\$/Ton)	(Miles de \$)
<b>Baja California Sur</b>		<b>39,572</b>	<b>38,744</b>	<b>39.07</b>	<b>1,513,737</b>	<b>2,053</b>	<b>3,108,416.02</b>
	Comondú	30,231	30,040	32.66	981,237	1,701	1,669,494.59
	La Paz	3,911	3,778	102.88	388,628	1,439	559,397.37
	Loreto	476	348	14.00	4,873	5,612	27,345.20
	Los Cabos	2,019	1,816	11.66	21,167	5,917	125,246.07
	Mulegé	2,936	2,763	42.65	117,831	6,169	726,932.79

Cuadro 1.2.5. Superficie de riego sembrada y cosechada, rendimiento, producción y valor de la producción por municipio del Estado de Campeche.

Estado	Municipio	Superficie (Ha)		Rendimiento	Producción	PMR	Valor de la producción
		Sembrada	Cosechada	(Ton/Ha)	(Ton)	(\$/Ton)	(Miles de \$)
<b>Campeche</b>		<b>15,974</b>	<b>14,499</b>	<b>16.53</b>	<b>239,729</b>	<b>2,346</b>	<b>562,508.12</b>
	Calakmul	30	30	20.33	610	3,700	2,256.63
	Calkiní	364	364	12.21	4,444	3,592	15,965.68
	Campeche	7,871	7,336	12.57	92,195	2,902	267,595.91
	Candelaria	25	25	4.70	118	4,000	470.00
	Carmen	331	230	9.40	2,162	2,171	4,694.35
	Chamotón	2,527	2,120	33.35	70,701	1,089	76,971.63
	Escárcega	1,120	1,120	6.49	7,272	3,615	26,291.00
	Hecelchakán	414	414	23.14	9,575	3,266	31,275.05
	Hopelchén	1,414	1,282	29.08	37,262	2,404	89,585.30
	Palizada	1,200	900	4.13	3,721	3,924	14,601.90
	Tenabo	679	679	17.20	11,668	2,811	32,800.66

Cuadro 1.2.6. Superficie de riego sembrada y cosechada, rendimiento, producción y valor de la producción por municipio del Estado de Chiapas.

Estado	Municipio	Superficie (Ha)		Rendimiento	Producción	PMR	Valor de la producción
		Sembrada	Cosechada	(Ton/Ha)	(Ton)	(\$/Ton)	(Miles de \$)
<b>Chiapas</b>		<b>56,141</b>	<b>55,547</b>	<b>44.77</b>	<b>2,486,757</b>	<b>1,316</b>	<b>3,272,157.47</b>
	Acala	354	272	2.75	748	3,800	2,842.40
	Acapetahua	1,399	1,399	58.41	81,719	2,177	177,862.23
	Amatenango del Valle	582	582	3.10	1,804	4,650	8,389.53
	Chenalhó	53	53	21.08	1,117	5,853	6,537.75
	Chiapa de Corzo	388	388	3.00	1,164	3,200	3,724.80
	Chiapilla	392	392	2.85	1,117	3,850	4,301.22
	Cintalapa	963	963	3.34	3,217	5,085	16,357.70
	Comitán de Domínguez	238	238	10.00	2,381	7,207	17,156.68
	Escuintla	85	85	46.40	3,944	2,402	9,474.91
	Frontera Comalapa	6,062	6,062	5.67	34,339	4,657	159,934.94
	Frontera Hidalgo	327	327	19.55	6,383	1,240	7,913.23
	Huehuetán	15	15	7.00	105	3,800	399.00
	Ixtapa	31	31	4.10	127	3,800	482.98
	Jiquipilas	990	990	3.38	3,346	4,870	16,297.00
	La Concordia	2,151	2,151	12.34	26,541	3,332	88,434.55
	La Trinitaria	1,975	1,975	5.30	10,459	6,227	65,129.87
	Las Rosas	1,665	1,665	84.36	140,413	732	102,846.31
	Mazatán	2,444	2,444	48.61	118,800	2,584	306,950.87
	Ocozacoautla de Espinosa	45	45	2.60	117	3,850	450.45
	San Cristóbal de las Casas	307	307	20.70	6,356	7,208	45,813.83

Estado	Municipio	Superficie (Ha)		Rendimiento	Producción	PMR	Valor de la producción
		Sembrada	Cosechada	(Ton/Ha)	(Ton)	(\$/Ton)	(Miles de \$)
	San Lucas	85	85	2.80	238	3,850	916.30
	Socoltenango	4,712	4,712	93.48	440,459	691	304,519.54
	Suchiapa	14	14	2.90	41	3,850	156.31
	Suchiate	10,002	10,002	32.15	321,559	2,141	688,609.43
	Tapachula	8,286	7,856	19.38	152,269	2,123	323,334.47
	Teopisca	541	541	4.39	2,376	5,251	12,479.24
	Totolapa	175	175	2.80	490	3,850	1,886.50
	Tuxtla Chico	213	213	20.03	4,261	988	4,210.50
	Tuxtla Gutiérrez	18	18	2.75	50	3,850	190.58
	Tzimol	2,128	2,128	93.39	198,739	691	137,375.18
	Venustiano Carranza	8,647	8,647	105.00	907,939	766	695,426.46
	Villa Corzo	234	210	31.18	6,548	4,745	31,071.49
	Villaflores	587	529	14.17	7,488	4,034	30,203.70
	Zinacantán	35	35	2.95	103	4,625	477.53

Cuadro 1.2.7. Superficie de riego sembrada y cosechada, rendimiento, producción y valor de la producción por municipio del Estado de Chihuahua.

Estado	Municipio	Superficie (Ha)		Rendimiento	Producción	PMR	Valor de la producción
		Sembrada	Cosechada	(Ton/Ha)	(Ton)	(\$/Ton)	(Miles de \$)
<b>Chihuahua</b>		<b>517,326</b>	<b>486,108</b>	<b>22.21</b>	<b>10,795,121</b>	<b>1,858</b>	<b>20,061,696.00</b>
	Ahumada	49,766	47,702	17.09	815,090	1,707	1,391,008.40
	Aldama	13,109	11,420	24.55	280,359	1,605	450,099.62
	Allende	8,105	6,924	18.84	130,444	1,702	221,986.47
	Ascensión	21,963	21,091	13.64	287,739	2,523	726,039.94
	Bachíniva	4,792	4,792	6.08	29,137	5,814	169,398.77
	Balleza	1,736	1,736	14.58	25,315	1,672	42,315.36
	Buenaventura	46,735	43,643	14.61	637,430	2,393	1,525,615.67
	Camargo	20,358	16,994	24.92	423,475	2,556	1,082,239.69
	Carichí	1,380	1,370	13.83	18,942	6,253	118,435.45
	Casas Grandes	8,541	5,160	25.16	129,819	1,061	137,798.45
	Chihuahua	12,461	10,970	46.35	508,448	707	359,341.10
	Coronado	2,825	2,526	38.03	96,078	675	64,822.17
	Coyame del Sotol	1,453	1,160	15.51	17,995	3,080	55,430.03
	Cuahtémoc	47,792	47,447	11.13	528,327	4,774	2,522,001.05
	Cusihuirachi	7,264	7,264	11.47	83,313	5,029	418,993.49
	Delicias	16,482	16,122	46.73	753,375	944	711,498.57
	El Tule	334	330	24.67	8,128	583	4,737.96
	Galeana	9,710	7,638	20.48	156,402	1,839	287,609.71
	Gómez Farías	5,196	5,176	5.98	30,935	3,973	122,916.00
	Gran Morelos	174	174	6.00	1,044	8,471	8,844.00

Estado	Municipio	Superficie (Ha)		Rendimiento	Producción	PMR	Valor de la producción
		Sembrada	Cosechada	(Ton/Ha)	(Ton)	(\$/Ton)	(Miles de \$)
	Guadalupe	3,399	3,340	26.13	87,279	990	86,371.99
	Guerrero	14,540	14,293	11.41	163,088	4,637	756,289.91
	Hidalgo del Parral	831	793	31.40	24,891	730	18,163.51
	Huejotitán	205	205	34.28	7,028	525	3,692.25
	Ignacio Zaragoza	1,354	1,280	9.60	12,290	1,802	22,145.00
	Janos	27,435	26,777	15.13	405,172	2,642	1,070,327.59
	Jiménez	22,796	19,855	34.27	680,422	1,442	981,228.57
	Juárez	2,966	2,669	24.55	65,543	1,891	123,926.18
	Julimes	7,480	7,436	44.69	332,297	915	304,084.65
	La Cruz	2,054	1,754	23.48	41,179	2,197	90,452.14
	López	5,589	4,720	38.11	179,889	825	148,373.88
	Madera	1,705	1,705	8.49	14,471	3,706	53,623.50
	Manuel Benavides	196	186	31.42	5,844	809	4,730.40
	Matachí	426	396	14.03	5,557	1,694	9,411.73
	Matamoros	1,129	1,023	26.21	26,800	1,060	28,408.64
	Meoqui	20,945	20,590	50.21	1,033,761	922	953,318.58
	Namiquipa	27,356	27,356	9.37	256,385	4,370	1,120,352.09
	Nuevo Casas Grandes	10,216	8,397	13.84	116,237	2,635	306,308.96
	Ojinaga	40,824	39,932	16.24	648,694	2,636	1,709,983.55
	Praxedis G. Guerrero	4,866	4,814	10.00	48,154	2,542	122,392.59
	Riva Palacio	2,754	2,754	11.31	31,141	5,603	174,468.49
	Rosales	14,823	14,535	43.60	633,787	1,074	680,474.68
	Rosario	455	448	31.35	14,043	553	7,760.36
	San Francisco de Borja	53	43	23.78	1,023	1,866	1,908.00
	San Francisco de Conchos	6,453	5,564	42.89	238,634	1,188	283,479.50
	Santa Bárbara	263	193	21.60	4,168	1,038	4,326.36
	Santa Isabel	240	236	46.92	11,073	646	7,158.00
	Satevó	374	374	30.64	11,458	1,396	15,997.00
	Saucillo	12,559	12,159	54.55	663,226	740	490,777.87
	Temósachic	752	617	27.36	16,878	679	11,466.54
	Valle de Zaragoza	2,112	2,026	26.12	52,917	929	49,161.60

Cuadro 1.2.8. Superficie de riego sembrada y cosechada, rendimiento, producción y valor de la producción por municipio del Estado de Coahuila de Zaragoza.

Estado	Municipio	Superficie (Ha)		Rendimiento	Producción	PMR	Valor de la producción
		Sembrada	Cosechada	(Ton/Ha)	(Ton)	(\$/Ton)	(Miles de \$)
<b>Coahuila de Zaragoza</b>		<b>160,759</b>	<b>156,527</b>	<b>32.89</b>	<b>5,148,687</b>	<b>1,092</b>	<b>5,619,937.19</b>
	Abasolo	2,372	2,343	17.32	40,579	660	26,798.37
	Acuña	1,679	1,665	17.93	29,844	766	22,865.98
	Allende	2,010	1,896	15.41	29,211	1,577	46,062.22
	Arteaga	4,325	4,315	11.67	50,357	8,094	407,563.80
	Candela	813	743	18.62	13,845	1,691	23,404.80
	Castaños	490	490	30.07	14,720	839	12,354.51
	Cuatro Ciénegas	8,156	8,156	40.73	332,224	688	228,685.75
	Escobedo	881	881	23.39	20,603	534	11,004.80
	Francisco I. Madero	17,273	17,266	44.68	771,436	709	547,073.55
	Frontera	596	586	16.27	9,536	1,989	18,964.65
	General Cepeda	2,586	1,963	34.00	66,742	1,430	95,450.36
	Guerrero	4,031	4,019	18.63	74,867	1,084	81,176.69
	Hidalgo	189	189	19.99	3,786	738	2,793.91
	Jiménez	3,752	3,653	19.89	72,640	718	52,137.18
	Juárez	759	716	12.96	9,275	858	7,953.79
	Lamadrid	415	415	19.57	8,121	1,636	13,283.22
	Matamoros	22,688	22,576	52.37	1,182,340	874	1,033,134.31
	Monclova	509	506	24.93	12,609	789	9,951.02
	Morelos	2,653	2,174	17.16	37,305	1,397	52,115.81
	Múzquiz	1,833	1,772	20.56	36,420	437	15,912.08
	Nadadores	2,578	2,505	22.86	57,261	568	32,543.10
	Nava	9,292	9,130	8.63	78,787	1,399	110,231.53
	Ocampo	860	627	39.82	24,948	2,025	50,513.84
	Parras	6,116	5,966	23.47	140,031	2,669	373,678.50
	Piedras Negras	1,659	1,547	22.60	34,966	829	28,995.60
	Progreso	918	889	26.15	23,236	513	11,928.12
	Ramos Arizpe	5,190	5,076	32.02	162,526	1,006	163,547.56
	Sabinas	969	922	26.97	24,867	685	17,038.92
	Sacramento	715	690	25.00	17,250	913	15,755.64
	Saltillo	2,536	2,520	28.06	70,722	2,075	146,714.55
	San Buenaventura	2,970	2,969	20.91	62,077	641	39,767.25
	San Juan de Sabinas	1,952	1,907	28.85	55,014	555	30,510.76
	San Pedro	26,780	26,057	31.32	815,975	1,460	1,191,686.12
	Torreón	5,435	5,334	54.39	290,113	542	157,379.92
	Viesca	6,105	6,080	52.49	319,160	1,213	387,271.65
	Villa Unión	3,187	2,989	20.83	62,253	876	54,556.70
	Zaragoza	5,489	5,000	18.61	93,042	1,065	99,130.63

Cuadro 1.2.9. Superficie de riego sembrada y cosechada, rendimiento, producción y valor de la producción por municipio del Estado de Colima.

Estado	Municipio	Superficie (Ha)		Rendimiento	Producción	PMR	Valor de la producción
		Sembrada	Cosechada	(Ton/Ha)	(Ton)	(\$/Ton)	(Miles de \$)
<b>Colima</b>		<b>63,490</b>	<b>61,919</b>	<b>26.89</b>	<b>1,664,867</b>	<b>1,732</b>	<b>2,883,726.42</b>
	Armería	11,189	11,084	11.49	127,366	2,268	288,813.31
	Colima	3,646	3,628	61.87	224,487	1,140	255,947.81
	Comala	457	422	33.48	14,128	1,406	19,860.69
	Coquimatlán	4,276	4,045	23.30	94,253	2,645	249,306.88
	Cuahtémoc	722	718	75.50	54,210	952	51,609.64
	Ixtlahuacán	1,410	1,113	35.64	39,664	2,654	105,260.13
	Manzanillo	5,799	5,563	18.54	103,126	3,543	365,363.59
	Minatitlán	110	110	4.09	450	2,767	1,245.00
	Tecomán	35,245	34,606	28.71	993,486	1,532	1,521,555.83
	Villa de Álvarez	637	630	21.73	13,698	1,808	24,763.55

Cuadro 1.2.10. Superficie de riego sembrada y cosechada, rendimiento, producción y valor de la producción por municipio del Estado de Distrito Federal.

Estado	Municipio	Superficie (Ha)		Rendimiento	Producción	PMR	Valor de la producción
		Sembrada	Cosechada	(Ton/Ha)	(Ton)	(\$/Ton)	(Miles de \$)
<b>Distrito Federal</b>		<b>2,207</b>	<b>2,207</b>	<b>8,531.62</b>	<b>18,831,427</b>	<b>16</b>	<b>306,586.04</b>
	Álvaro Obregón	0.06	0.06	60.00	4	35,917	129.30
	Cuajimalpa de Morelos	0.34	0.34	60.00	20	35,647	727.20
	La Magdalena Contreras	4	4	387.80	1,590	1,063	1,689.80
	Milpa Alta	20	20	9,623.22	194,197	21	4,038.34
	Tláhuac	1,842	1,842	635.49	1,170,302	73	85,473.30
	Tlalpan	5	5	183,151.70	824,183	13	10,467.19
	Xochimilco	337	337	49,453.59	16,641,132	12	204,060.91

Cuadro 1.2.11. Superficie de riego sembrada y cosechada, rendimiento, producción y valor de la producción por municipio del Estado de Durango.

Estado	Municipio	Superficie (Ha)		Rendimiento	Producción	PMR	Valor de la producción
		Sembrada	Cosechada	(Ton/Ha)	(Ton)	(\$/Ton)	(Miles de \$)
<b>Durango</b>		<b>167,613</b>	<b>165,807</b>	<b>36.46</b>	<b>6,045,782</b>	<b>868</b>	<b>5,248,235.48</b>
	Canatlán	11,645	11,645	13.74	159,998	2,117	338,711.79
	Canelas	367	320	11.74	3,750	2,126	7,972.98
	Coneto de Comonfort	121	121	17.48	2,115	866	1,831.94
	Cuencamé	2,314	2,314	16.87	39,047	993	38,786.16
	Durango	18,590	18,521	35.23	652,586	768	501,496.22



Estado	Municipio	Superficie (Ha)		Rendimiento	Producción	PMR	Valor de la producción
		Sembrada	Cosechada	(Ton/Ha)	(Ton)	(\$/Ton)	(Miles de \$)
	El Oro	380	380	10.17	3,864	1,648	6,367.40
	General Simón Bolívar	3,326	3,280	52.08	170,808	587	100,331.29
	Gómez Palacio	29,083	28,948	56.50	1,635,514	657	1,073,968.19
	Guadalupe Victoria	8,062	8,052	21.89	176,261	928	163,585.13
	Guanaceví	526	491	7.54	3,701	952	3,523.30
	Hidalgo	194	168	17.62	2,959	848	2,510.72
	Indé	441	417	14.97	6,234	1,414	8,812.16
	Lerdo	20,911	20,743	52.38	1,086,529	645	700,305.37
	Mapimí	7,990	7,879	59.54	469,131	899	421,950.40
	Mezquital	1,036	1,027	29.08	29,870	769	22,969.12
	Nazas	4,540	4,336	56.33	244,250	784	191,415.63
	Nombre de Dios	11,067	11,044	11.60	128,118	1,716	219,893.18
	Nuevo Ideal	5,279	5,089	28.20	143,512	909	130,458.91
	Ocampo	1,858	1,833	14.26	26,145	1,447	37,834.32
	Otáez	23	4	3.17	13	12,272	155.37
	Pánuco de Coronado	2,215	2,210	17.08	37,729	885	33,408.26
	Peñón Blanco	1,217	1,217	22.87	27,819	966	26,871.88
	Poanas	12,303	12,258	27.04	331,468	866	286,973.34
	Rodeo	2,130	2,016	38.17	76,932	881	67,746.03
	San Bernardo	725	725	8.95	6,485	2,259	14,647.59
	San Dimas	49	49	20.00	980	450	441.00
	San Juan de Guadalupe	1,511	1,343	11.65	15,653	1,000	15,657.00
	San Juan del Río	1,912	1,880	18.12	34,070	1,612	54,926.40
	San Luis del Cordero	40	27	70.00	1,890	580	1,096.20
	San Pedro del Gallo	73	73	48.03	3,506	569	1,993.98
	Santa Clara	755	755	19.96	15,073	542	8,168.50
	Santiago Papasquiaro	4,791	4,783	18.06	86,369	1,695	146,392.53
	Súchil	542	462	14.21	6,567	2,251	14,783.09
	Tepehuanes	506	473	24.52	11,597	1,082	12,546.40
	Tlahualilo	9,074	8,937	42.48	379,613	1,450	550,322.70
	Topia	295	266	12.33	3,279	1,386	4,545.86
	Vicente Guerrero	1,726	1,725	12.96	22,348	1,559	34,835.17

Cuadro 1.2.12. Superficie de riego sembrada y cosechada, rendimiento, producción y valor de la producción por municipio del Estado de Guanajuato.

Estado	Municipio	Superficie (Ha)		Rendimiento	Producción	PMR	Valor de la producción
		Sembrada	Cosechada	(Ton/Ha)	(Ton)	(\$/Ton)	(Miles de \$)
<b>Guanajuato</b>		<b>497,286</b>	<b>495,120</b>	<b>19.86</b>	<b>9,833,461</b>	<b>1,758</b>	<b>17,290,647.30</b>
	Abasolo	34,771	34,741	10.61	368,625	3,135	1,155,722.46
	Acámbaro	16,801	16,710	11.26	188,214	3,058	575,575.42
	Apaseo el Alto	5,021	5,018	30.96	155,363	1,156	179,628.46

Estado	Municipio	Superficie (Ha)		Rendimiento	Producción	PMR	Valor de la producción
		Sembrada	Cosechada	(Ton/Ha)	(Ton)	(\$/Ton)	(Miles de \$)
	Apaseo el Grande	7,386	7,184	37.44	268,966	1,018	273,839.66
	Celaya	21,726	21,606	29.68	641,206	1,284	823,051.83
	Comonfort	3,085	2,945	31.03	91,395	1,082	98,860.36
	Coroneo	195	195	7.35	1,433	3,041	4,356.75
	Cortazar	19,988	19,982	10.16	202,972	3,231	655,791.32
	Cuerámara	8,586	8,516	8.83	75,186	3,490	262,406.94
	Doctor Mora	5,804	5,804	33.57	194,862	1,049	204,400.32
	Dolores Hidalgo Cuna de la Independencia Nacional	13,893	13,578	35.81	486,265	1,029	500,308.51
	Guanajuato	669	619	15.53	9,605	1,802	17,307.37
	Huanímara	9,269	9,255	8.08	74,744	3,577	267,375.82
	Irapuato	37,805	37,805	10.17	384,520	3,431	1,319,207.46
	Jaral del Progreso	18,715	18,715	9.12	170,742	3,461	590,951.46
	Jerécuara	6,462	6,115	9.79	59,880	2,836	169,795.80
	León	13,160	12,964	28.45	368,813	1,319	486,627.19
	Manuel Doblado	10,875	10,875	13.96	151,772	2,140	324,833.73
	Moroleón	270	270	9.00	2,430	3,848	9,351.01
	Pénjama	49,657	49,647	9.25	459,143	3,665	1,682,797.17
	Pueblo Nuevo	4,678	4,614	8.13	37,524	3,802	142,669.98
	Purísima del Rincón	10,318	10,225	17.88	182,862	2,287	418,289.30
	Romita	11,060	11,018	20.78	228,993	1,783	408,216.50
	Salamanca	29,519	29,496	9.69	285,742	3,497	999,375.77
	Salvatierra	19,470	19,457	12.22	237,752	2,808	667,514.70
	San Diego de la Unión	2,830	2,830	27.33	77,346	1,388	107,379.53
	San Felipe	15,324	15,324	26.90	412,292	1,390	573,268.37
	San Francisco del Rincón	8,879	8,870	23.16	205,430	1,852	380,416.33
	San José Iturbide	7,758	7,758	38.00	294,803	868	255,840.19
	San Luis de la Paz	11,106	10,926	36.83	402,447	1,152	463,527.89
	San Miguel de Allende	7,806	7,790	33.19	258,549	1,068	276,044.59
	Santa Cruz de Juventino Rosas	7,322	7,322	17.93	131,316	2,551	335,045.06
	Santiago Maravatío	2,393	2,391	11.89	28,428	3,454	98,199.88
	Silao	5,684	5,593	348.46	1,948,909	146	283,837.52
	Tarandacua	2,849	2,849	10.08	28,733	3,790	108,883.86
	Tarimoro	7,689	7,689	19.69	151,367	1,568	237,335.64
	Uriangato	319	319	29.64	9,439	1,388	13,097.60
	Valle de Santiago	31,827	31,804	9.60	305,332	3,463	1,057,335.46
	Victoria	633	633	9.39	5,941	1,459	8,667.86
	Villagrán	14,212	14,210	10.31	146,513	3,367	493,355.82
	Yuriria	11,476	11,462	8.52	97,609	3,690	360,156.40

Cuadro 1.2.13. Superficie de riego sembrada y cosechada, rendimiento, producción y valor de la producción por municipio del Estado de Guerrero.

Estado	Municipio	Superficie (Ha)		Rendimiento	Producción	PMR	Valor de la producción
		Sembrada	Cosechada	(Ton/Ha)	(Ton)	(\$/Ton)	(Miles de \$)
<b>Guerrero</b>		<b>96,139</b>	<b>95,332</b>	<b>15.03</b>	<b>1,432,497</b>	<b>1,965</b>	<b>2,815,279.35</b>
	Acapulco de Juárez	1,524	1,524	112.31	171,161	254	43,544.78
	Acatepec	70	70	1.10	77	7,451	573.70
	Ahuacuotzingo	115	115	5.67	650	4,198	2,726.80
	Ajuchitlán del Progreso	6,722	6,670	9.18	61,238	3,214	196,846.07
	Alcozauca de Guerrero	77	77	1.95	149	4,038	603.17
	Alpoyeca	1,079	1,021	4.13	4,221	5,083	21,454.67
	Arcelia	6,858	6,836	11.26	76,963	3,094	238,149.71
	Atenango del Río	91	91	5.02	457	5,067	2,312.95
	Atlamajalcingo del Monte	3	3	5.60	14	4,400	61.60
	Atlixac	81	81	1.07	87	6,298	546.02
	Atoyac de Álvarez	3,282	3,282	12.29	40,342	3,403	137,264.18
	Ayutla de los Libres	830	830	2.31	1,914	4,414	8,445.68
	Azoyú	15	15	2.40	36	4,214	151.71
	Benito Juárez	1,756	1,756	11.76	20,655	2,944	60,809.36
	Buenavista de Cuéllar	150	148	77.95	11,536	539	6,219.91
	Chilapa de Álvarez	649	649	86.39	56,027	403	22,566.06
	Chilpancingo de los Bravo	857	856	11.54	9,875	2,065	20,393.60
	Coahuayutla de José María Izazaga	640	640	6.09	3,898	3,305	12,880.97
	Cochoapa el Grande	275	275	1.35	371	4,770	1,771.61
	Cocula	625	625	10.74	6,714	3,412	22,910.62
	Copala	503	503	18.17	9,139	1,428	13,054.37
	Copalillo	45	45	6.33	285	4,947	1,410.00
	Copanatoyac	84	84	4.69	394	6,607	2,605.06
	Coyuca de Benítez	2,503	2,503	7.09	17,734	4,463	79,154.50
	Coyuca de Catalán	1,605	1,284	6.07	7,785	4,430	34,489.27
	Cuajinicuilapa	4,868	4,868	15.37	74,840	1,435	107,419.24
	Cualác	5	5	3.00	15	3,500	52.50
	Cuautepec	336	336	2.46	828	4,583	3,795.23
	Cuetzala del Progreso	218	218	5.70	1,239	4,518	5,597.88
	Cutzamala de Pinzón	1,494	1,414	8.75	12,363	2,575	31,838.97
	Eduardo Neri	47	47	13.98	657	4,571	3,003.45
	Florencio Villarreal	1,274	1,274	11.57	14,744	1,834	27,040.37
	General Heliodoro Castillo	295	295	3.92	1,155	3,235	3,736.80
	Huamuxtitlán	2,692	2,615	4.69	12,266	5,106	62,628.36
	Huitzoco de los Figueroa	202	202	13.37	2,700	7,044	19,017.10
	Iguala de la Independencia	938	936	7.74	7,247	3,447	24,980.45
	Igualapa	2,889	2,889	17.91	51,745	622	32,203.27

Estado	Municipio	Superficie (Ha)		Rendimiento	Producción	PMR	Valor de la producción
		Sembrada	Cosechada	(Ton/Ha)	(Ton)	(\$/Ton)	(Miles de \$)
	Iliatenco	18	18	11.00	198	4,967	983.40
	Ixcateopan de Cuauhtémoc	31	31	5.43	169	5,152	869.72
	Juan R. Escudero	347	347	7.75	2,690	2,930	7,880.19
	Juchitán	800	800	12.14	9,713	3,244	31,506.33
	La Unión de Isidoro Montes de Oca	3,197	3,197	14.14	45,204	3,194	144,382.43
	Leonardo Bravo	284	255	6.93	1,766	10,118	17,869.54
	Malinaltepec	86	86	5.15	443	3,593	1,591.79
	Marquelia	207	207	6.43	1,331	2,904	3,865.48
	Mártir de Cuilapan	60	60	0.65	39	8,146	317.70
	Metlatónoc	278	278	0.88	245	5,341	1,309.10
	Mochitlán	273	267	3.87	1,033	3,833	3,961.52
	Ometepec	3,930	3,930	15.75	61,901	966	59,765.75
	Pedro Ascencio Alquisiras	18	15	11.10	161	3,225	519.20
	Petatlán	4,735	4,735	7.42	35,133	2,699	94,822.64
	Pilcaya	344	333	171.91	57,313	343	19,633.77
	Pungarabato	830	830	7.29	6,053	2,758	16,691.11
	Quechultenango	325	325	5.48	1,778	3,317	5,895.78
	San Luis Acatlán	2,665	2,642	7.25	19,153	1,745	33,412.75
	San Marcos	1,725	1,725	12.06	20,808	2,051	42,671.06
	San Miguel Totolapan	1,325	1,274	9.78	12,464	1,969	24,535.29
	Taxco de Alarcón	156	145	5.51	798	5,287	4,220.35
	Tecoanapa	649	649	2.08	1,351	4,729	6,390.33
	Técpán de Galeana	11,015	11,015	10.97	120,820	4,311	520,896.35
	Teloloapan	267	267	6.25	1,669	4,160	6,942.25
	Tepecoacuilco de Trujano	417	402	6.98	2,806	3,785	10,622.79
	Tetipac	350	337	4.90	1,654	4,138	6,846.86
	Tixtla de Guerrero	362	362	432.01	156,170	95	14,770.63
	Tlacoachistlahuaca	2,694	2,694	17.72	47,735	658	31,433.18
	Tlacoapa	87	87	1.01	88	5,992	528.49
	Tlalchapa	1,352	1,352	12.59	17,026	1,620	27,590.03
	Tlalixtaquilla de Maldonado	255	255	2.04	521	3,873	2,016.21
	Tlapa de Comonfort	541	538	4.73	2,546	2,960	7,535.17
	Tlapehuala	4,789	4,771	8.74	41,677	3,781	157,568.91
	Xalpatláhuac	107	107	2.36	252	5,356	1,348.56
	Xochihuehuetlán	169	169	1.48	250	5,269	1,319.20
	Xochistlahuaca	419	419	3.39	1,419	3,590	5,092.85
	Zapotitlán Tablas	67	67	0.94	63	6,684	422.08
	Zihuatanejo de Azueta	1,678	1,670	9.00	15,024	3,405	51,154.94
	Zirándaro	3,397	3,397	17.97	61,042	3,112	189,952.24
	Zitlala	200	199	2.39	475	8,172	3,883.40

Cuadro 1.2.14. Superficie de riego sembrada y cosechada, rendimiento, producción y valor de la producción por municipio del Estado de Hidalgo.

Estado	Municipio	Superficie (Ha)		Rendimiento	Producción	PMR	Valor de la producción
		Sembrada	Cosechada	(Ton/Ha)	(Ton)	(\$/Ton)	(Miles de \$)
<b>Hidalgo</b>		<b>142,791</b>	<b>139,313</b>	<b>43.34</b>	<b>6,038,387</b>	<b>721</b>	<b>4,351,592.34</b>
	Acatlán	4,239	4,239	31.45	133,319	840	111,976.85
	Acaxochitlán	411	411	30.87	12,672	659	8,355.21
	Actopan	4,305	4,055	70.04	283,995	459	130,450.77
	Agua Blanca de Iturbide	86	86	8.03	691	4,986	3,445.35
	Ajacuba	4,693	4,693	34.33	161,103	795	128,155.51
	Alfajayucan	8,771	8,771	60.73	532,659	514	274,010.29
	Almoloya	220	213	11.67	2,486	5,289	13,146.32
	Apan	70	70	41.82	2,928	2,267	6,637.27
	Atitalaquia	1,824	1,820	74.16	134,972	393	53,027.86
	Atlapexco	46	46	1.50	69	4,552	314.10
	Atotonilco de Tula	819	817	81.57	66,646	353	23,522.08
	Atotonilco el Grande	2,192	2,126	4.92	10,463	4,809	50,323.55
	Cardonal	710	710	69.87	49,605	365	18,111.38
	Chapantongo	863	789	6.20	4,892	4,590	22,452.91
	Chapulhuacán	43	43	4.50	194	5,690	1,101.02
	Chilcuautla	3,262	3,262	17.87	58,283	1,811	105,570.23
	Cuautepec de Hinojosa	1,376	1,376	31.55	43,410	548	23,801.98
	El Arenal	935	887	19.63	17,413	1,441	25,094.24
	Eloxochitlán	608	489	4.83	2,360	5,213	12,302.94
	Emiliano Zapata	87	24	2.23	54	6,145	329.35
	Epazoyucan	195	195	2.84	555	4,510	2,501.11
	Francisco I. Madero	6,561	5,386	65.98	355,357	447	158,982.25
	Huasca de Ocampo	3,435	3,143	4.59	14,417	5,250	75,695.48
	Huautla	479	479	1.90	910	4,538	4,130.24
	Huejutla de Reyes	127	127	1.80	229	4,578	1,046.43
	Huichapan	4,341	4,336	4.87	21,127	7,090	149,796.20
	Ixmiquilpan	14,424	14,362	53.99	775,467	576	446,681.92
	Jacala de Ledezma	296	278	4.13	1,148	6,405	7,349.56
	Metepec	1,931	1,715	24.31	41,699	889	37,056.61
	Metztitlán	6,379	6,133	7.98	48,923	5,498	268,984.88
	Mineral de la Reforma	1,007	1,007	7.58	7,629	2,106	16,067.22
	Mineral del Chico	19	19	543.27	10,322	379	3,907.89
	Mixquiahuala de Juárez	10,129	10,041	45.31	455,000	771	350,599.62
	Nicolás Flores	91	89	3.43	305	5,336	1,628.94
	Nopala de Villagrán	1,417	1,417	4.57	6,473	7,225	46,771.10
	Pachuca de Soto	37	37	37.25	1,387	1,667	2,313.10
	Pacula	36	36	4.00	144	5,066	729.50
	Pisaflores	22	22	5.85	129	5,216	671.80

Estado	Municipio	Superficie (Ha)		Rendimiento	Producción	PMR	Valor de la producción
		Sembrada	Cosechada	(Ton/Ha)	(Ton)	(\$/Ton)	(Miles de \$)
	Progreso de Obregón	2,982	2,918	42.21	123,166	710	87,493.98
	San Agustín Metzquititlán	1,105	988	6.33	6,249	6,833	42,701.47
	San Agustín Tlaxiaca	130	130	16.65	2,164	5,157	11,158.80
	San Felipe Orizatlán	68	68	2.00	136	4,602	625.90
	San Salvador	6,897	6,601	61.90	408,590	512	209,276.18
	Santiago de Anaya	2,729	2,688	65.28	175,482	502	88,133.87
	Santiago Tulantepec de Lugo Guerrero	1,032	1,032	47.50	49,020	352	17,265.41
	Tasquillo	3,721	3,721	81.06	301,606	392	118,271.70
	Tecozautla	6,832	6,797	18.68	126,964	2,264	287,479.22
	Tepeapulco	275	253	13.40	3,388	957	3,242.11
	Tepeji del Río de Ocampo	2,284	2,284	14.85	33,911	2,178	73,850.81
	Tepetitlán	2,269	2,256	45.63	102,938	708	72,846.44
	Tetepango	1,204	1,195	51.49	61,504	555	34,157.57
	Tezontepec de Aldama	5,573	5,569	62.61	348,655	536	186,886.95
	Tizayuca	323	323	20.17	6,514	661	4,306.73
	Tlahuelilpan	2,397	2,389	75.01	179,169	416	74,471.74
	Tlahuiltepa	294	291	4.42	1,286	6,213	7,989.46
	Tlanalapa	79	79	16.03	1,266	757	958.59
	Tlaxcoapan	3,613	3,598	66.92	240,769	458	110,370.41
	Tolcayuca	22	22	25.78	571	1,859	1,061.58
	Tula de Allende	6,566	6,566	48.02	315,286	694	218,879.51
	Tulancingo de Bravo	5,061	4,962	57.59	285,741	332	94,744.88
	Villa de Tezontepec	85	85	2.46	209	7,268	1,520.40
	Xochiatipan	141	141	1.51	213	4,345	925.18
	Yahualica	38	38	1.80	68	4,636	317.07
	Zapotlán de Juárez	66	66	3.07	202	5,788	1,171.68
	Zempoala	126	112	16.41	1,838	2,818	5,179.23
	Zimapan	395	395	5.19	2,049	4,521	9,262.40

Cuadro 1.2.15. Superficie de riego sembrada y cosechada, rendimiento, producción y valor de la producción por municipio del Estado de Jalisco.

Estado	Municipio	Superficie (Ha)		Rendimiento	Producción	PMR	Valor de la producción
		Sembrada	Cosechada	(Ton/Ha)	(Ton)	(\$/Ton)	(Miles de \$)
<b>Jalisco</b>		<b>251,458</b>	<b>238,512</b>	<b>183.96</b>	<b>43,876,281</b>	<b>253</b>	<b>11,114,643.13</b>
	Acatic	375	346	8.58	2,971	817	2,427.79
	Acatlán de Juárez	1,186	1,186	73.54	87,176	602	52,439.24
	Ahualulco de Mercado	5,675	5,675	78.67	446,405	614	274,176.14
	Amacueca	1,945	1,792	27.83	49,863	1,460	72,795.71
	Amatitán	434	408	35.23	14,375	1,117	16,055.50
	Ameca	7,442	7,344	78.76	578,408	614	354,918.04
	Arandas	541	409	30.37	12,425	747	9,276.53
	Atengo	132	62	24.29	1,506	163	246.00
	Atenguillo	8	4	14.00	56	6,000	336.00
	Atotonilco el Alto	2,717	1,755	13.10	22,998	5,445	125,231.18
	Atoyac	1,962	1,714	20.42	34,986	2,695	94,290.30
	Autlán de Navarro	5,331	4,268	86.23	368,003	1,419	522,161.23
	Ayotlán	4,518	3,996	16.90	67,525	2,652	179,072.17
	Ayutla	21	21	13.01	273	5,020	1,371.60
	Cabo Corrientes	440	416	11.63	4,831	2,899	14,007.23
	Cañadas de Obregón	21	21	7.00	145	2,497	361.82
	Casimiro Castillo	6,020	5,412	38.40	207,820	1,086	225,645.19
	Chapala	1,339	1,339	14.73	19,729	3,135	61,845.24
	Chimaltitán	51	43	22.91	974	1,013	986.57
	Cihuatlán	5,802	4,883	26.56	129,690	1,811	234,835.24
	Cocula	3,237	3,182	69.42	220,873	605	133,537.14
	Colotlán	243	243	30.70	7,459	979	7,299.76
	Concepción de Buenos Aires	440	430	7.85	3,374	17,018	57,419.02
	Cuatitlán de García Barragán	1,261	1,163	50.08	58,238	1,199	69,798.34
	Cuquío	1,761	1,761	12.66	22,289	1,719	38,305.44
	Degollado	1,451	1,404	19.04	26,727	1,855	49,568.51
	Ejutla	144	134	12.32	1,648	5,547	9,138.82
	El Arenal	1,615	1,588	73.28	116,357	643	74,842.54
	El Grullo	3,808	2,897	100.08	289,939	749	217,147.93
	El Limón	3,819	3,377	96.01	324,207	783	254,015.12
	Encarnación de Díaz	6,060	6,060	34.85	211,176	632	133,369.04
	Etzatlán	2,366	2,366	58.90	139,363	926	129,100.88
	Gómez Farías	1,345	1,345	5.10	6,864	5,243	35,989.59
	Guachinango	63	56	5.57	312	4,048	1,263.51
	Hostotipaquillo	144	119	8.56	1,018	2,754	2,804.51
	Huejúcar	5	5	86.00	387	434	168.11
	Huejuquilla el Alto	5	5	62.00	310	711	220.40

Estado	Municipio	Superficie (Ha)		Rendimiento	Producción	PMR	Valor de la producción
		Sembrada	Cosechada	(Ton/Ha)	(Ton)	(\$/Ton)	(Miles de \$)
	Ixtlahuacán de los Membrillos	1,893	1,870	11.08	20,712	2,438	50,500.73
	Ixtlahuacán del Río	1,057	1,031	73.72	76,002	332	25,225.32
	Jalostotitlán	1,222	1,222	44.78	54,699	464	25,398.53
	Jamay	3,598	3,598	8.77	31,566	2,747	86,705.55
	Jesús María	111	67	4.67	313	2,798	876.20
	Jilotlán de los Dolores	1,435	1,415	7.21	10,199	5,021	51,213.12
	Jocotepec	1,190	1,180	25.73	30,360	15,504	470,706.11
	Juanacatlán	465	465	34.20	15,904	804	12,788.62
	Juchitlán	90	90	54.05	4,838	1,306	6,316.43
	La Barca	10,601	10,532	11.14	117,287	3,823	448,444.97
	La Huerta	1,758	1,560	34.52	53,837	2,087	112,381.61
	La Manzanilla de la Paz	102	52	114.81	5,970	1,409	8,413.68
	Lagos de Moreno	34,702	34,702	26.24	910,476	845	769,621.71
	Magdalena	1,380	1,353	66.40	89,804	644	57,800.37
	Mascota	1,485	1,454	22.78	33,128	3,680	121,923.68
	Mazamitla	311	208	15.42	3,211	5,470	17,562.22
	Mexicacán	175	172	14.78	2,540	1,088	2,763.72
	Mixtlán	4	0	#¡DIV/0!	0	#¡DIV/0!	0.00
	Ocotlán	1,946	1,905	16.66	31,742	1,511	47,946.98
	Ojuelos de Jalisco	2,752	2,752	4.48	12,321	3,570	43,982.60
	Pihuamo	1,367	1,340	77.16	103,393	719	74,367.35
	Poncitlán	2,381	2,381	20.39	48,537	6,704	325,408.95
	Puerto Vallarta	3,313	3,306	20.15	66,606	2,602	173,339.88
	Quitupan	402	382	13.69	5,229	5,476	28,636.91
	San Cristóbal de la Barranca	624	603	14.20	8,560	3,270	27,994.54
	San Diego de Alejandría	1,086	1,086	19.19	20,846	909	18,959.63
	San Gabriel	1,450	1,429	32.67	46,667	4,994	233,062.10
	San Juan de los Lagos	3,315	3,315	48.92	162,160	485	78,621.80
	San Juanito de Escobedo	2,105	2,105	75.22	158,328	604	95,628.93
	San Julián	69	69	68.70	4,740	339	1,606.25
	San Marcos	364	364	79.16	28,828	603	17,392.63
	San Martín Hidalgo	4,311	4,264	60.54	258,129	738	190,507.10
	San Miguel el Alto	483	483	23.20	11,206	483	5,415.60
	San Sebastián del Oeste	366	365	12.16	4,440	3,305	14,676.06
	Santa María de los Ángeles	103	97	22.44	2,176	1,444	3,142.74
	Sayula	6,212	5,828	21.92	127,774	3,077	393,114.05
	Tala	6,550	6,530	78.15	510,284	625	319,114.57
	Talpa de Allende	337	306	14.53	4,447	6,195	27,551.55
	Tamazula de Gordiano	6,024	4,968	77.10	383,020	811	310,440.14
	Tapalpa	65	65	11.03	722	20,013	14,443.25



Estado	Municipio	Superficie (Ha)		Rendimiento	Producción	PMR	Valor de la producción
		Sembrada	Cosechada	(Ton/Ha)	(Ton)	(\$/Ton)	(Miles de \$)
	Tecalitlán	836	714	79.80	56,978	722	41,123.02
	Techaluta de Montenegro	953	870	17.77	15,457	1,327	20,517.12
	Tecolotlán	139	57	45.58	2,598	860	2,234.42
	Tenamactlán	185	185	32.03	5,926	156	926.40
	Teocaltiche	2,940	2,940	36.72	107,948	561	60,572.95
	Teocuitatlán de Corona	4,707	4,615	14.32	66,064	1,828	120,736.37
	Tepatitlán de Morelos	478	380	59.10	22,442	392	8,792.60
	Tequila	254	233	13.01	3,026	2,760	8,352.00
	Teuchitlán	2,634	1,678	71.67	120,226	610	73,389.50
	Tizapán el Alto	1,825	1,805	24.56	44,328	2,809	124,518.12
	Tlajomulco de Zúñiga	1,072	1,057	3,111.69	3,288,991	24	80,375.77
	Tlaquepaque	1,279	1,279	4,135.69	5,289,136	18	93,433.21
	Tolimán	743	517	27.20	14,060	4,624	65,014.93
	Tomatlán	17,972	17,370	28.57	496,188	868	430,513.10
	Tonalá	1	1	100,000.00	60,000	20	1,200.00
	Tonaya	91	87	35.41	3,081	4,242	13,068.16
	Tonila	1,824	1,533	62.93	96,495	755	72,889.43
	Totatiche	118	118	22.84	2,696	923	2,487.98
	Tototlán	1,179	1,169	15.51	18,127	1,505	27,285.78
	Tuxcacuesco	676	671	38.37	25,749	5,635	145,100.32
	Tuxcueca	154	154	27.66	4,259	2,596	11,057.31
	Tuxpan	4,526	4,173	78.58	327,899	827	271,038.58
	Unión de San Antonio	2,511	2,498	21.36	53,369	746	39,827.57
	Unión de Tula	869	869	6.50	5,652	3,551	20,066.20
	Valle de Guadalupe	116	116	26.92	3,117	477	1,488.06
	Valle de Juárez	78	51	8.55	436	6,893	3,005.59
	Villa Corona	3,343	3,343	79.21	264,789	601	159,060.33
	Villa Guerrero	39	38	22.41	851	1,146	975.79
	Villa Hidalgo	1,547	1,547	19.50	30,158	884	26,670.35
	Villa Purificación	2,978	2,697	26.08	70,326	966	67,921.82
	Yahualica de González Gallo	556	556	11.80	6,563	1,683	11,047.36
	Zacoalco de Torres	1,216	1,157	39.70	45,921	1,003	46,062.22
	Zapopan	584	565	106.94	60,402	722	43,604.73
	Zapotiltic	7,278	6,539	84.96	555,542	808	448,867.78
	Zapotitlán de Vadillo	24	24	3.19	77	6,109	467.33
	Zapotlán del Rey	720	720	14.44	10,398	1,439	14,964.50
	Zapotlán el Grande	3,850	3,816	6,699.74	25,566,798	14	365,744.50
	Zapotlanejo	237	237	794.71	188,506	105	19,778.42

Cuadro 1.2.16. Superficie de riego sembrada y cosechada, rendimiento, producción y valor de la producción por municipio del Estado de México.

Estado	Municipio	Superficie (Ha)		Rendimiento	Producción	PMR	Valor de la producción
		Sembrada	Cosechada	(Ton/Ha)	(Ton)	(\$/Ton)	(Miles de \$)
<b>México</b>		<b>146,456</b>	<b>139,789</b>	<b>361.29</b>	<b>50,504,762</b>	<b>139</b>	<b>7,021,749.18</b>
	Acambay	3,837	3,837	8.25	31,642	2,042	64,610.43
	Acolman	2,499	2,499	16.88	42,184	1,022	43,110.81
	Aculco	4,885	4,885	10.06	49,158	1,789	87,926.71
	Almoloya de Alquisiras	1,258	794	15.66	12,432	1,724	21,430.10
	Almoloya de Juárez	8,175	6,675	3.99	26,601	3,942	104,870.14
	Amanalco	850	840	69.30	58,195	591	34,388.89
	Amatepec	84	64	19.41	1,242	2,351	2,920.33
	Apaxco	1,244	1,134	48.97	55,528	442	24,516.54
	Atenco	1,528	1,528	22.25	33,983	880	29,896.04
	Atizapán	2	2	5,000.00	7,500	98	735.00
	Atlacomulco	2,969	2,944	6,366.01	18,741,522	15	275,250.17
	Chalco	358	358	43.51	15,575	958	14,918.03
	Chapa de Mota	1,690	1,690	4.81	8,133	3,708	30,154.98
	Chiautla	669	669	29.24	19,557	725	14,184.83
	Chicoloapan	307	304	38.50	11,684	791	9,247.03
	Chiconcuac	136	136	11.06	1,504	1,604	2,412.50
	Chimalhuacán	1	1	73.60	74	590	43.46
	Coacalco de Berriozábal	20	20	50.70	1,014	425	431.03
	Coatepec Harinas	5,297	4,916	537.01	2,639,921	232	611,434.61
	Coyotepec	318	318	9.43	2,998	2,168	6,500.15
	Cuatitlán	1,120	1,120	69.44	77,768	371	28,876.36
	Cuatitlán Izcalli	1,275	1,274	59.30	75,562	396	29,895.02
	Donato Guerra	1,348	1,055	100.20	105,659	597	63,093.21
	Ecatepec de Morelos	19	19	37.46	712	680	484.01
	El Oro	1,321	1,306	3.64	4,758	3,346	15,918.39
	Huehuetoca	979	979	25.67	25,128	1,124	28,230.83
	Hueypoxtla	1,316	1,316	17.36	22,851	580	13,252.58
	Isidro Fabela	565	565	4.60	2,598	4,987	12,959.30
	Ixtapaluca	187	187	34.23	6,402	1,455	9,314.39
	Ixtapan de la Sal	776	776	388.30	301,320	282	84,952.45
	Ixtapan del Oro	215	151	9.96	1,499	5,851	8,771.15
	Ixtlahuaca	10,635	10,635	7.92	84,249	2,492	209,927.29
	Jaltenco	261	261	48.89	12,760	292	3,729.50
	Jilotepec	4,803	4,803	9.61	46,136	2,612	120,499.09
	Jilotzingo	355	355	4.77	1,695	4,762	8,070.46
	Jiquipilco	8,171	7,631	7.49	57,178	1,791	102,393.57
	Jocotitlán	6,409	5,934	30.63	181,772	2,133	387,679.21
	La Paz	2	2	108.00	162	7,000	1,134.00

Estado	Municipio	Superficie (Ha)		Rendimiento	Producción	PMR	Valor de la producción
		Sembrada	Cosechada	(Ton/Ha)	(Ton)	(\$/Ton)	(Miles de \$)
	Lerma	507	507	3.41	1,725	4,507	7,774.50
	Luvianos	501	501	18.58	9,311	3,803	35,405.39
	Malinalco	893	752	586.61	440,838	231	101,840.85
	Melchor Ocampo	391	391	60.84	23,790	371	8,816.63
	Morelos	733	733	5.60	4,102	2,608	10,698.56
	Naucalpan de Juárez	51	51	7.20	367	5,361	1,970.02
	Nextlalpan	2,507	2,109	43.19	91,095	270	24,559.11
	Nicolás Romero	955	955	5.82	5,557	5,595	31,093.77
	Ocuilán	543	502	6.16	3,092	6,293	19,456.06
	Otumba	537	537	97.56	52,390	957	50,121.73
	Otzoloapan	42	42	21.34	886	1,450	1,283.92
	Otzolotepec	2,110	1,900	3.55	6,750	4,945	33,380.25
	Papalotla	136	136	31.07	4,226	609	2,572.17
	Polotitlán	2,069	2,069	27.19	56,264	984	55,391.04
	San Felipe del Progreso	5,463	5,159	5.17	26,693	3,386	90,391.86
	San José del Rincón	6	6	130.00	780	6,192	4,830.00
	San Martín de las Pirámides	349	349	41.87	14,613	1,173	17,139.67
	San Simón de Guerrero	63	63	7.73	485	5,434	2,633.28
	Santo Tomás	142	138	6.49	896	6,087	5,453.55
	Soyaniquilpan de Juárez	2,815	2,815	8.03	22,608	2,723	61,553.71
	Sultepec	107	107	5.60	599	1,899	1,137.35
	Tecámac	1,933	1,933	53.61	103,632	349	36,126.22
	Tejupilco	139	121	14.48	1,744	5,510	9,611.42
	Temascalcingo	3,453	3,353	7.58	25,424	2,332	59,291.26
	Temascaltepec	1,722	1,632	12.52	20,430	4,158	84,943.35
	Temoaya	4,360	4,360	3.93	17,132	3,901	66,823.98
	Tenancingo	1,231	1,196	3,528.22	4,219,747	149	630,563.57
	Tenango del Valle	16	14	5,000.00	70,000	95	6,650.00
	Teoloyucán	1,088	1,088	64.45	70,130	373	26,182.71
	Teotihuacán	1,075	1,075	21.90	23,542	746	17,552.92
	Tepetlaoxtoc	207	207	42.21	8,737	626	5,468.21
	Tepotzotlán	1,395	1,395	32.75	45,683	1,093	49,951.12
	Tequixquiac	1,576	1,576	48.96	77,169	530	40,869.73
	Texcaltitlán	329	319	15.48	4,938	1,648	8,134.55
	Texcoco	3,095	2,969	123.75	367,402	287	105,350.18
	Tezoyuca	517	517	10.83	5,599	1,539	8,618.30
	Timilpan	167	167	7.50	1,252	3,626	4,540.06
	Tlatlaya	151	151	11.49	1,734	2,098	3,638.76
	Toluca	3,796	3,621	4.59	16,620	5,049	83,919.16
	Tonanitla	835	780	44.25	34,518	294	10,131.92

Estado	Municipio	Superficie (Ha)		Rendimiento	Producción	PMR	Valor de la producción
		Sembrada	Cosechada	(Ton/Ha)	(Ton)	(\$/Ton)	(Miles de \$)
	Tonatico	470	470	537.72	252,458	206	51,913.94
	Tultepec	454	454	46.71	21,208	607	12,868.38
	Tultitlán	268	268	57.61	15,440	384	5,923.92
	Valle de Bravo	3,051	2,926	106.79	312,467	461	144,000.93
	Villa de Allende	913	734	9.19	6,744	4,482	30,224.85
	Villa del Carbón	3,219	3,219	4.89	15,729	3,844	60,467.71
	Villa Guerrero	3,360	3,334	6,199.49	20,670,666	100	2,074,691.10
	Villa Victoria	1,520	1,520	6.42	9,764	3,098	30,244.00
	Xonacatlán	175	158	5.96	942	2,766	2,604.20
	Zacazonapan	49	47	21.12	982	1,673	1,643.10
	Zacualpan	170	170	118.37	20,122	831	16,716.45
	Zinacantepec	1,892	1,892	5.18	9,802	4,111	40,295.66
	Zumpahuacán	879	879	343.70	302,109	405	122,282.18
	Zumpango	6,155	5,447	39.50	215,180	436	93,839.33

Cuadro 1.2.17. Superficie de riego sembrada y cosechada, rendimiento, producción y valor de la producción por municipio del Estado de Michoacán de Ocampo.

Estado	Municipio	Superficie (Ha)		Rendimiento	Producción	PMR	Valor de la producción
		Sembrada	Cosechada	(Ton/Ha)	(Ton)	(\$/Ton)	(Miles de \$)
<b>Michoacán de Ocampo</b>		<b>425,283</b>	<b>410,646</b>	<b>370.99</b>	<b>152,346,176</b>	<b>163</b>	<b>24,759,947.13</b>
	Acuitzio	1,681	944	6.81	6,427	5,555	35,700.70
	Aguililla	3,350	3,019	23.56	71,132	1,810	128,747.15
	Álvaro Obregón	9,330	9,330	17.81	166,163	2,150	357,175.70
	Angamacutiro	3,284	3,284	9.53	31,297	3,591	112,401.30
	Angangueo	64	64	17.62	1,128	1,093	1,232.34
	Apatzingán	26,726	24,779	15.46	383,198	1,329	509,152.86
	Aporo	32	32	20.30	650	980	636.61
	Aquila	2,464	2,284	10.90	24,895	2,498	62,180.87
	Ario	7,408	7,178	11.31	81,209	12,079	980,937.20
	Briseñas	4,984	4,984	8.49	42,330	3,518	148,901.73
	Buenavista	20,267	19,350	12.59	243,559	1,770	431,170.18
	Carácuaro	121	121	14.28	1,728	3,322	5,740.55
	Charo	2,753	2,753	11.96	32,913	3,254	107,106.84
	Chavinda	2,434	2,434	1,676.01	4,079,412	38	153,808.36
	Chilchota	440	440	45,455.31	20,003,519	1	29,208.80
	Chinicuila	578	538	6.57	3,537	3,842	13,587.85
	Chucándiro	783	783	7.79	6,097	2,884	17,581.73
	Churintzio	515	515	7.93	4,085	3,605	14,725.25
	Churumuco	554	541	8.09	4,375	4,000	17,500.48
	Coahuayana	7,596	7,227	25.85	186,817	1,978	369,493.95

Estado	Municipio	Superficie (Ha)		Rendimiento	Producción	PMR	Valor de la producción
		Sembrada	Cosechada	(Ton/Ha)	(Ton)	(\$/Ton)	(Miles de \$)
	Coacomán de Vázquez Pallares	507	507	12.98	6,580	1,308	8,608.54
	Coeneo	2,196	2,191	9.07	19,870	3,839	76,282.38
	Cojumatlán de Régules	1,032	1,032	18.86	19,464	2,681	52,189.06
	Contepec	4,219	4,219	6.34	26,765	3,204	85,760.81
	Copándaro	886	830	498.62	413,854	181	74,895.80
	Cotija	2,228	2,188	65.45	143,214	836	119,689.97
	Cuitzeo	1,206	1,206	71.78	86,529	500	43,259.54
	Ecuandureo	4,278	4,278	12.41	53,087	3,275	173,855.74
	Epitacio Huerta	3,737	3,737	5.14	19,193	3,129	60,062.75
	Erongarícuaro	455	392	12.08	4,735	12,791	60,568.43
	Gabriel Zamora	8,748	7,783	12.08	93,995	2,046	192,297.21
	Hidalgo	3,100	3,100	7.37	22,854	2,393	54,689.73
	Huandacareo	738	738	25.97	19,165	1,285	24,619.67
	Huaniqueo	2,201	2,201	8.47	18,640	3,637	67,797.20
	Huetamo	2,661	2,011	36.34	73,077	2,903	212,176.55
	Indaparapeo	6,474	6,474	10.27	66,503	3,624	241,027.26
	Irimbo	555	555	48.94	27,163	681	18,504.91
	Ixtlán	4,402	4,402	3,424.55	15,073,178	29	439,580.26
	Jacona	2,631	2,631	8,203.35	21,583,002	30	638,648.64
	Jiménez	4,885	4,870	10.31	50,226	3,666	184,129.62
	Jiquilpan	2,302	2,302	11.86	27,295	3,255	88,840.66
	José Sixto Verduzco	11,689	11,689	6.38	74,584	3,621	270,034.33
	Juárez	2,133	2,084	15.79	32,902	4,152	136,610.89
	Jungapeo	3,855	3,825	27.68	105,864	2,173	230,024.82
	La Huacana	4,718	4,678	12.12	56,694	4,055	229,916.24
	La Piedad	1,252	1,252	12.84	16,080	2,761	44,399.20
	Lázaro Cárdenas	4,368	4,175	11.97	49,971	1,653	82,625.38
	Los Reyes	8,164	8,094	31.46	254,677	8,950	2,279,254.53
	Madero	1,068	702	14.32	10,051	1,542	15,494.58
	Maravatío	11,467	11,458	8.73	100,052	3,035	303,650.84
	Marcos Castellanos	31	31	52.29	1,595	1,028	1,638.70
	Morelia	1,681	1,396	8.98	12,532	2,434	30,504.45
	Morelos	533	533	9.10	4,850	3,327	16,139.07
	Múgica	13,312	11,584	10.26	118,867	2,234	265,498.65
	Nocupétaro	127	127	16.56	2,103	2,389	5,022.16
	Nuevo Parangaricutiro	3,890	3,890	10.20	39,678	13,519	536,414.02
	Nuevo Urecho	6,401	6,095	11.37	69,323	1,771	122,769.48
	Numarán	1,811	1,811	8.55	15,480	3,454	53,474.20
	Ocampo	153	153	14.26	2,174	1,501	3,263.00
	Pajacuarán	5,766	5,766	9.84	56,716	3,665	207,855.26

Estado	Municipio	Superficie (Ha)		Rendimiento	Producción	PMR	Valor de la producción
		Sembrada	Cosechada	(Ton/Ha)	(Ton)	(\$/Ton)	(Miles de \$)
	Panindícuaro	2,497	2,497	10.93	27,305	3,894	106,326.16
	Parácuaro	13,939	12,479	14.48	180,689	1,669	301,546.80
	Pátzcuaro	292	292	8.07	2,353	3,777	8,887.71
	Penjamillo	4,054	4,053	7.44	30,167	3,700	111,629.42
	Peribán	4,840	4,840	28.23	136,624	8,772	1,198,495.61
	Purépero	31	31	50.00	1,525	504	768.75
	Puruándiro	12,114	12,094	8.47	102,434	3,603	369,087.98
	Queréndaro	2,172	2,172	8.56	18,593	3,911	72,711.30
	Sahuayo	1,882	1,875	16.94	31,759	2,045	64,936.67
	Salvador Escalante	7,242	6,645	12.13	80,637	12,880	1,038,586.15
	San Lucas	2,450	2,450	8.62	21,115	3,260	68,825.32
	Santa Ana Maya	3,025	3,025	12.16	36,790	3,029	111,421.08
	Senguio	4,621	4,621	6.08	28,113	2,508	70,496.42
	Susupuato	497	487	15.32	7,463	4,393	32,782.29
	Tacámbaro	10,886	10,467	29.17	305,258	4,480	1,367,675.67
	Tancítaro	5,835	5,835	10.51	61,298	13,527	829,200.59
	Tangamandapio	776	626	19.31	12,090	3,391	40,997.55
	Tangancícuaro	5,016	4,116	7,318.94	30,121,113	25	745,255.22
	Tanhuato	3,808	3,808	22.45	85,468	3,963	338,752.85
	Taretan	4,656	4,656	34.71	161,600	1,612	260,572.51
	Tarímbaro	6,497	6,497	57.32	372,427	825	307,214.02
	Tepalcatepec	22,696	21,485	13.99	300,552	1,481	445,154.43
	Tingambato	575	575	16.38	9,421	8,270	77,916.06
	Tingüindín	2,439	2,439	23.77	57,965	5,748	333,209.01
	Tiquicheo de Nicolás Romero	133	133	9.43	1,250	3,398	4,246.41
	Tlalpujahuá	1,090	1,090	5.88	6,406	1,885	12,071.94
	Tlazazalca	568	568	31.08	17,656	1,267	22,361.37
	Tocumbo	1,882	1,858	55.43	102,996	2,575	265,165.71
	Tumbiscatío	424	408	11.62	4,742	4,231	20,064.29
	Turicato	1,724	1,659	52.61	87,280	1,356	118,356.61
	Tuxpan	3,009	2,971	68.53	203,603	801	163,120.73
	Tuzantla	1,357	1,357	11.79	15,994	3,197	51,139.93
	Tzintzuntzan	312	312	6.73	2,100	1,553	3,262.30
	Tzitzio	48	48	30.00	1,440	3,200	4,608.00
	Uruapan	9,701	9,701	12.27	119,045	10,804	1,286,196.03
	Venustiano Carranza	3,869	3,869	12.48	48,269	2,691	129,896.10
	Villamar	3,462	3,462	18.07	62,568	2,782	174,067.43
	Vista Hermosa	11,954	11,954	11.77	140,731	3,904	549,481.32
	Yurécuaro	4,103	4,103	19.30	79,174	3,777	299,002.95
	Zacapu	6,814	6,814	12.58	85,733	2,779	238,292.13

Estado	Municipio	Superficie (Ha)		Rendimiento	Producción	PMR	Valor de la producción
		Sembrada	Cosechada	(Ton/Ha)	(Ton)	(\$/Ton)	(Miles de \$)
	Zamora	6,932	6,932	7,380.46	51,161,330	22	1,136,822.24
	Zinapécuaro	2,250	2,250	10.35	23,289	3,190	74,281.89
	Ziracuaretiro	2,750	2,750	25.31	69,594	5,408	376,359.26
	Zitácuaro	2,851	2,766	1,327.97	3,673,164	76	279,635.95

Cuadro 1.2.18. Superficie de riego sembrada y cosechada, rendimiento, producción y valor de la producción por municipio del Estado de Morelos.

Estado	Municipio	Superficie (Ha)		Rendimiento	Producción	PMR	Valor de la producción
		Sembrada	Cosechada	(Ton/Ha)	(Ton)	(\$/Ton)	(Miles de \$)
<b>Morelos</b>		<b>43,701</b>	<b>43,499</b>	<b>242.94</b>	<b>10,567,455</b>	<b>317</b>	<b>3,345,874.85</b>
	Amacuzac	674	674	55.80	37,622	834	31,368.94
	Atlatlahucan	101	101	163.03	16,466	1,363	22,446.92
	Axochiapan	5,668	5,668	38.15	216,230	1,662	359,473.44
	Ayala	7,967	7,832	46.58	364,794	1,195	436,080.77
	Coatlán del Río	576	576	251.71	144,909	310	44,962.51
	Cuautla	4,338	4,329	270.24	1,169,864	319	373,376.65
	Cuernavaca	119	119	18,473.20	2,198,311	27	60,052.58
	Emiliano Zapata	736	736	646.53	475,653	189	89,815.85
	Jantetelco	1,416	1,413	28.08	39,663	1,834	72,752.56
	Jiutepec	415	415	2,821.15	1,169,368	56	66,049.01
	Jojutla	2,798	2,798	85.72	239,823	974	233,692.10
	Jonacatepec	1,329	1,329	13.78	18,308	3,075	56,292.44
	Mazatepec	1,111	1,093	80.49	88,000	1,339	117,826.95
	Miacatlán	1,147	1,147	65.77	75,407	912	68,738.66
	Puente de Ixtla	1,283	1,283	314.86	403,806	236	95,422.93
	Temixco	452	452	593.91	268,152	118	31,608.71
	Temoac	163	163	13.92	2,269	2,014	4,570.61
	Tepalcingo	3,067	3,032	84.20	255,289	895	228,378.82
	Tepoztlán	84	84	12,179.03	1,023,039	27	28,026.22
	Tetecala	321	321	112.18	36,009	500	18,010.64
	Tetela del Volcán	11	11	5.59	62	7,505	461.58
	Tlaltizapán de Zapata	2,860	2,860	93.92	268,604	985	264,560.02
	Tlaquiltenango	2,221	2,221	91.06	202,238	1,003	202,828.14
	Tlayacapan	612	610	154.43	94,124	556	52,313.45
	Totolapan	91	91	204.48	18,608	434	8,079.17
	Xochitepec	935	935	93.64	87,505	891	77,977.02
	Yautepec	2,113	2,113	746.67	1,577,722	139	218,793.57
	Yecapixtla	96	96	6.26	601	6,537	3,928.69
	Zacatepec	649	649	106.47	69,132	846	58,451.37

Estado	Municipio	Superficie (Ha)		Rendimiento	Producción	PMR	Valor de la producción
		Sembrada	Cosechada	(Ton/Ha)	(Ton)	(\$/Ton)	(Miles de \$)
	Zacualpan	352	352	16.70	5,879	3,323	19,534.51

Cuadro 1.2.19. Superficie sembrada, cosechada, rendimiento, producción y valor de la producción por municipio del Estado de Nayarit.

Estado	Municipio	Superficie (Ha)		Rendimiento	Producción	PMR	Valor de la producción
		Sembrada	Cosechada	(Ton/Ha)	(Ton)	(\$/Ton)	(Miles de \$)
<b>Nayarit</b>		<b>85,273</b>	<b>84,003</b>	<b>1,463.55</b>	<b>122,943,557</b>	<b>27</b>	<b>3,331,269.28</b>
	Acaponeta	2,062	2,062	8.64	17,808	3,506	62,432.50
	Ahuacatlán	1,300	1,289	49.99	64,458	990	63,829.07
	Amatlán de Cañas	1,005	775	11.63	9,011	2,612	23,533.65
	Bahía de Banderas	8,205	7,897	180.91	1,428,658	208	296,563.49
	Compostela	7,648	7,422	13.48	100,036	3,087	308,776.12
	Ixtlán del Río	362	362	33.01	11,953	1,084	12,959.48
	Jala	29	29	145.03	4,151	6,610	27,435.63
	Rosamorada	6,905	6,875	11.30	77,672	3,152	244,854.39
	Ruíz	2,430	2,430	10,289.59	25,006,269	4	95,006.45
	San Blas	8,152	7,956	16.75	133,236	2,619	348,971.90
	San Pedro Lagunillas	267	258	45.55	11,752	1,030	12,099.82
	Santa María del Oro	2,028	2,028	70.54	143,055	771	110,299.29
	Santiago Ixcuintla	31,786	31,786	3,005.74	95,539,168	13	1,202,292.57
	Tecuala	6,554	6,554	7.50	49,136	3,565	175,190.98
	Tepic	3,960	3,798	58.15	220,846	932	205,875.25
	Tuxpan	1,174	1,144	21.04	24,073	2,583	62,191.87
	Xalisco	1,406	1,339	76.39	102,275	772	78,956.81

Cuadro 1.2.20. Superficie de riego sembrada y cosechada, rendimiento, producción y valor de la producción por municipio del Estado de Nuevo León.

Estado	Municipio	Superficie (Ha)		Rendimiento	Producción	PMR	Valor de la producción
		Sembrada	Cosechada	(Ton/Ha)	(Ton)	(\$/Ton)	(Miles de \$)
<b>Nuevo León</b>		<b>91,422</b>	<b>90,501</b>	<b>19.41</b>	<b>1,756,795</b>	<b>1,596</b>	<b>2,803,944.13</b>
	Abasolo	5	5	1.50	8	40,000	300.00
	Agualeguas	220	220	28.00	6,160	485	2,990.43
	Allende	552	552	8.31	4,588	1,130	5,185.40
	Anáhuac	9,942	9,941	8.69	86,379	1,312	113,324.22
	Apodaca	1,554	1,554	31.75	49,348	577	28,497.52
	Aramberri	3,444	3,311	23.34	77,297	2,770	214,074.68
	Bustamante	810	795	5.04	4,008	10,478	42,000.60



Estado	Municipio	Superficie (Ha)		Rendimiento	Producción	PMR	Valor de la producción
		Sembrada	Cosechada	(Ton/Ha)	(Ton)	(\$/Ton)	(Miles de \$)
	Cadereyta Jiménez	7,873	7,630	13.04	99,495	2,834	281,959.16
	Carmen	144	144	1.30	187	40,000	7,488.00
	China	3,107	3,107	4.16	12,934	2,230	28,841.10
	Ciénega de Flores	48	48	10.58	508	3,661	1,858.88
	Dr. Arroyo	145	145	53.47	7,753	405	3,138.80
	Dr. Coss	450	443	13.01	5,759	330	1,899.90
	Dr. González	49	49	13.91	682	1,600	1,090.62
	Galeana	10,949	10,881	79.23	862,044	1,428	1,231,135.54
	García	197	197	1.21	237	39,651	9,415.20
	Gral. Bravo	1,568	1,565	6.39	9,999	1,554	15,534.34
	Gral. Escobedo	340	340	13.46	4,579	637	2,915.39
	Gral. Terán	11,345	11,345	12.35	140,122	1,746	244,679.16
	Gral. Zaragoza	742	668	3.61	2,412	5,947	14,343.74
	Gral. Zuazua	141	141	25.79	3,636	668	2,427.23
	Guadalupe	80	80	26.86	2,149	607	1,304.30
	Hidalgo	10	10	26.35	263	269	70.81
	Hualahuises	1,899	1,899	11.52	21,865	1,079	23,595.25
	Juárez	11	11	0.75	8	45,000	371.25
	Lampazos de Naranjo	400	377	20.70	7,793	1,325	10,322.22
	Linares	6,444	6,376	11.77	75,021	846	63,445.28
	Los Herreras	150	150	27.33	4,100	600	2,460.00
	Los Ramones	8,022	8,022	5.62	45,050	2,876	129,569.58
	Marín	180	180	26.73	4,811	532	2,558.64
	Mina	42	42	17.26	725	695	504.00
	Montemorelos	8,520	8,520	8.34	71,058	1,505	106,950.90
	Parás	377	377	18.64	7,018	649	4,552.20
	Pesquería	4,369	4,319	10.24	44,242	1,172	51,857.03
	Rayones	1,428	1,428	1.41	2,020	32,314	65,275.20
	Sabinas Hidalgo	2,004	2,004	17.31	34,696	1,077	37,385.18
	Salinas Victoria	393	393	17.56	6,905	835	5,767.39
	Santiago	238	3	20.00	60	1,500	90.00
	Vallecillo	2,814	2,814	16.89	47,534	645	30,682.50
	Villaldama	416	416	8.03	3,342	4,214	14,082.51

Cuadro 1.2.21. Superficie de riego sembrada y cosechada, rendimiento, producción y valor de la producción por municipio del Estado de Oaxaca.

Estado	Municipio	Superficie (Ha)		Rendimiento	Producción	PMR	Valor de la producción
		Sembrada	Cosechada	(Ton/Ha)	(Ton)	(\$/Ton)	(Miles de \$)
<b>Oaxaca</b>		<b>90,030</b>	<b>87,579</b>	<b>22.02</b>	<b>1,928,913</b>	<b>1,618</b>	<b>3,120,974.79</b>
	Acatlán de Pérez Figueroa	2,645	2,365	79.52	188,055	681	127,987.33
	Ánimas Trujano	142	120	31.66	3,805	1,362	5,183.53
	Asunción Cuyotepeji	74	72	7.71	555	6,169	3,421.15
	Asunción Ixtaltepec	1,764	1,764	18.05	31,838	566	18,032.97
	Asunción Nochixtlán	77	77	7.05	540	1,212	653.70
	Asunción Ocotlán	57	57	23.16	1,318	4,348	5,728.57
	Asunción Tlacolulita	126	124	5.52	685	3,993	2,733.52
	Ayoquezo de Aldama	316	274	25.75	7,062	1,653	11,670.58
	Calihualá	39	39	5.24	203	7,358	1,492.95
	Candelaria Loxicha	62	62	18.14	1,119	1,746	1,954.46
	Capulámpam de Méndez	135	135	6.81	916	1,736	1,589.68
	Chahuites	159	131	8.47	1,109	2,988	3,313.98
	Chalcatongo de Hidalgo	217	217	3.95	857	2,348	2,011.36
	Ciénega de Zimatlán	677	550	44.91	24,697	1,186	29,280.19
	Ciudad Ixtepec	763	763	2.26	1,722	4,507	7,762.21
	Coatecas Altas	163	163	18.17	2,953	1,324	3,910.45
	Coicoyán de las Flores	92	92	7.36	679	6,805	4,621.56
	Concepción Buenavista	1	1	150.88	86	8,155	701.30
	Concepción Pápalo	100	100	2.33	234	5,275	1,231.92
	Constancia del Rosario	108	108	5.92	636	1,781	1,133.01
	Cosolapa	755	680	82.28	55,948	659	36,866.10
	Cosoltepec	2	2	20.37	33	5,777	190.63
	Cuilápam de Guerrero	192	188	32.25	6,074	2,202	13,375.57
	Cuyamecalco Villa de Zaragoza	33	33	2.32	77	4,902	375.45
	El Espinal	1,777	1,777	27.30	48,517	381	18,487.48
	Eloxochitlán de Flores Magón	0	0	40.38	3	7,299	23.57
	Guadalupe de Ramírez	1	1	21.86	31	5,702	174.47
	Guadalupe Etla	112	98	27.65	2,696	615	1,656.85
	Guelatao de Juárez	33	33	3.66	121	3,482	420.26
	Heroica Ciudad de Ejutla de Crespo	527	527	60.09	31,669	3,567	112,971.76
	Heroica Ciudad de Huajuapán de León	207	207	7.79	1,610	5,111	8,230.30
	Heroica Ciudad de Juchitán de Zaragoza	6,914	6,914	27.39	189,397	357	67,548.29
	Heroica Ciudad de Tlaxiaco	181	181	34.09	6,155	275	1,690.92
	Huautla de Jiménez	0	0	24.38	3	7,557	23.96
	Ixtlán de Juárez	202	202	2.56	518	4,428	2,292.04
	La Compañía	173	173	48.83	8,428	595	5,016.31
	La Pe	68	68	61.34	4,187	544	2,276.85

Estado	Municipio	Superficie (Ha)		Rendimiento	Producción	PMR	Valor de la producción
		Sembrada	Cosechada	(Ton/Ha)	(Ton)	(\$/Ton)	(Miles de \$)
	La Reforma	213	213	2.33	494	4,243	2,097.32
	La Trinidad Vista Hermosa	1	1	107.85	70	8,176	573.14
	Loma Bonita	1,171	1,120	52.82	59,155	2,406	142,348.46
	Magdalena Apasco	84	76	52.96	4,046	1,177	4,762.36
	Magdalena Jaltepec	19	19	10.41	196	549	107.47
	Magdalena Mixtepec	30	30	2.58	77	4,964	384.58
	Magdalena Ocotlán	24	24	20.91	502	831	417.22
	Magdalena Peñasco	1	1	33.87	35	7,483	263.54
	Magdalena Teitipac	6	6	102.41	614	5,400	3,317.89
	Magdalena Tequisistlán	414	411	8.20	3,372	2,861	9,645.09
	Magdalena Tlacotepec	396	396	2.27	898	3,948	3,544.23
	Magdalena Yodocono de Porfirio Díaz	85	85	2.59	220	3,140	692.16
	Magdalena Zahuatlán	52	52	5.75	299	1,882	563.22
	Mariscala de Juárez	146	115	5.55	636	4,693	2,983.75
	Mártires de Tacubaya	68	53	36.94	1,958	4,335	8,487.28
	Mazatlán Villa de Flores	294	185	5.53	1,022	5,309	5,427.55
	Mesones Hidalgo	246	246	4.69	1,151	3,603	4,147.82
	Miahuatlán de Porfirio Díaz	526	525	12.76	6,704	2,634	17,656.55
	Monjas	69	69	14.07	964	1,894	1,825.33
	Nazareno Etna	88	73	36.45	2,665	588	1,566.64
	Nejapa de Madero	692	675	6.92	4,672	3,303	15,430.64
	Nuevo Zoquiápam	118	118	6.48	762	1,803	1,373.40
	Oaxaca de Juárez	26	26	38.42	981	1,475	1,445.98
	Ocotlán de Morelos	295	291	22.87	6,648	2,388	15,877.49
	Pinotepa de Don Luis	41	41	1.69	69	10,170	704.79
	Pluma Hidalgo	31	31	21.96	681	2,201	1,498.16
	Putla Villa de Guerrero	990	990	17.10	16,935	1,112	18,833.35
	Reyes Etna	234	218	43.28	9,440	528	4,985.51
	Rojas de Cuauhtémoc	110	110	50.47	5,526	574	3,170.64
	San Agustín Amatengo	252	252	19.49	4,919	981	4,824.21
	San Agustín Atenango	229	229	7.26	1,659	6,506	10,792.70
	San Agustín Chayuco	216	216	2.02	435	4,703	2,044.80
	San Agustín de las Juntas	44	44	26.17	1,152	754	868.76
	San Agustín Etna	18	13	74.76	972	1,714	1,665.81
	San Andrés Cabecera Nueva	79	79	1.93	153	3,663	559.94
	San Andrés Dincuiti	135	135	5.32	715	3,840	2,746.11
	San Andrés Huaxpaltepec	205	205	10.29	2,110	4,608	9,722.73
	San Andrés Huayápam	24	24	71.52	1,695	3,197	5,418.40
	San Andrés Ixtlahuaca	70	70	44.37	3,084	2,719	8,385.38
	San Andrés Lagunas	0	0	81.25	39	8,223	320.70

Estado	Municipio	Superficie (Ha)		Rendimiento	Producción	PMR	Valor de la producción
		Sembrada	Cosechada	(Ton/Ha)	(Ton)	(\$/Ton)	(Miles de \$)
	San Andrés Nuxiño	37	37	1.94	71	4,952	350.60
	San Andrés Paxtlán	17	17	64.47	1,122	791	886.87
	San Andrés Sinaxtla	379	379	4.71	1,788	2,366	4,230.13
	San Andrés Solaga	61	61	2.35	144	4,776	685.92
	San Andrés Teotilápam	0	0	62.90	6	6,763	42.54
	San Andrés Zabache	51	51	6.17	313	5,810	1,821.27
	San Andrés Zautla	68	60	37.31	2,220	1,381	3,065.77
	San Antonino Castillo Velasco	149	149	19.94	2,965	3,509	10,402.39
	San Antonino el Alto	85	85	3.40	290	4,975	1,443.03
	San Antonio de la Cal	71	71	50.65	3,596	438	1,574.90
	San Antonio Huitepec	106	99	5.10	504	5,596	2,822.65
	San Antonio Nanahuatípam	502	502	58.93	29,556	715	21,124.32
	San Antonio Sinicahua	0	0	38.70	4	7,523	29.12
	San Antonio Tepetlapa	171	171	1.96	335	5,005	1,676.14
	San Baltazar Chichicápam	358	357	19.16	6,847	2,279	15,602.48
	San Bartolo Coyotepec	181	171	21.01	3,595	1,362	4,895.61
	San Bartolomé Quialana	23	22	68.18	1,517	630	954.92
	San Bernardo Mixtepec	456	456	3.72	1,693	5,905	9,996.46
	San Blas Atempa	3,456	3,456	3.20	11,070	3,318	36,734.03
	San Carlos Yautepec	39	39	1.72	67	6,491	434.49
	San Cristóbal Amatlán	61	60	6.30	378	6,017	2,275.20
	San Cristóbal Amoltepec	0	0	42.50	3	7,567	19.30
	San Cristóbal Lachirioag	34	34	2.23	76	4,962	376.99
	San Cristóbal Suchixtlahuaca	1	1	123.26	110	8,128	891.60
	San Dionisio Ocotepec	55	55	63.27	3,480	4,555	15,852.91
	San Dionisio Ocotlán	45	45	18.23	825	3,201	2,641.96
	San Esteban Atlatlahuca	18	18	5.49	99	6,469	643.07
	San Felipe Tejalápam	129	129	34.85	4,499	616	2,771.81
	San Francisco Cahuacuá	94	94	14.03	1,319	830	1,094.46
	San Francisco Chindúa	306	306	3.46	1,061	3,040	3,224.67
	San Francisco Ixhuatán	30	30	10.76	323	2,825	912.38
	San Francisco Jaltepetongo	110	110	5.90	650	1,885	1,224.93
	San Francisco Lachigoló	35	35	27.57	951	2,400	2,282.37
	San Francisco Nuxaño	83	83	1.98	164	4,500	738.00
	San Francisco Ozolotepec	10	6	0.98	6	5,559	32.69
	San Francisco Sola	72	67	25.39	1,691	744	1,258.48
	San Francisco Telixtlahuaca	28	28	43.35	1,219	1,772	2,159.12
	San Francisco Tlapancingo	55	55	3.07	170	5,957	1,013.57
	San Gabriel Mixtepec	12	12	1.12	13	7,714	103.68
	San Ildefonso Amatlán	61	61	5.45	330	8,191	2,700.82

Estado	Municipio	Superficie (Ha)		Rendimiento	Producción	PMR	Valor de la producción
		Sembrada	Cosechada	(Ton/Ha)	(Ton)	(\$/Ton)	(Miles de \$)
	San Ildefonso Sola	58	58	22.22	1,290	797	1,028.28
	San Ildefonso Villa Alta	25	25	2.04	51	5,066	257.86
	San Jacinto Amilpas	20	20	58.92	1,178	464	546.88
	San Jacinto Tlacotepec	33	33	9.46	312	6,197	1,930.55
	San Jerónimo Coatlán	13	13	8.63	116	7,074	817.65
	San Jerónimo Silacayoapilla	0	0	20.00	1	7,430	8.92
	San Jerónimo Tlacoachahuaya	89	89	35.43	3,139	1,103	3,461.97
	San Jorge Nuchita	186	186	3.38	627	6,952	4,362.00
	San José Ayuquila	24	24	2.40	59	10,596	621.96
	San José Chiltepec	155	141	29.23	4,107	5,952	24,443.82
	San José del Peñasco	141	141	2.97	418	5,950	2,487.26
	San José del Progreso	112	112	4.93	553	3,071	1,697.03
	San Juan Achiutla	32	32	1.61	52	3,585	185.01
	San Juan Atepec	100	100	2.16	214	5,251	1,126.04
	San Juan Bautista Atlatlahuca	185	184	9.50	1,748	1,735	3,031.66
	San Juan Bautista Cuicatlán	1,210	1,119	7.50	8,395	2,801	23,516.05
	San Juan Bautista Guelache	41	41	15.39	631	1,121	707.56
	San Juan Bautista Jayacatlán	90	90	6.34	570	2,310	1,317.47
	San Juan Bautista Lo de Soto	60	60	3.03	182	4,500	818.37
	San Juan Bautista Suchitepec	46	46	4.53	208	4,340	904.77
	San Juan Bautista Tlachichilco	67	67	1.88	126	4,317	544.62
	San Juan Bautista Tuxtepec	5,450	5,285	48.15	254,457	804	204,564.49
	San Juan Bautista Valle Nacional	50	50	17.23	862	3,929	3,384.87
	San Juan Cacahuatepec	183	183	2.13	389	5,329	2,074.77
	San Juan Chicomezúchil	114	114	4.20	476	3,058	1,456.13
	San Juan Chilateca	29	29	37.84	1,099	758	833.73
	San Juan Cieneguilla	0	0	62.11	12	7,572	89.36
	San Juan Colorado	150	150	2.30	345	4,500	1,552.50
	San Juan Cotzocón	158	145	14.35	2,080	3,028	6,297.91
	San Juan de los Cués	421	372	10.15	3,777	3,564	13,460.33
	San Juan del Estado	60	60	18.39	1,094	2,634	2,881.81
	San Juan del Río	46	46	2.57	118	4,627	547.72
	San Juan Guelavía	57	57	16.27	932	1,582	1,474.30
	San Juan Ihualtepec	0	0	60.00	6	7,366	44.19
	San Juan Juquila Mixes	20	20	1.80	36	12,006	432.20
	San Juan Juquila Vijanos	10	10	1.93	19	5,063	97.92
	San Juan Lachigalla	3	3	261.00	653	5,470	3,569.26
	San Juan Lajarcia	15	15	26.60	399	245	97.85
	San Juan Mixtepec -Dto. 08 -	63	63	1.80	113	5,580	631.79
	San Juan Mixtepec -Dto. 26 -	0	0	253.33	38	5,416	205.82

Estado	Municipio	Superficie (Ha)		Rendimiento	Producción	PMR	Valor de la producción
		Sembrada	Cosechada	(Ton/Ha)	(Ton)	(\$/Ton)	(Miles de \$)
	San Juan Ñumí	59	59	2.07	121	3,953	479.58
	San Juan Ozolotepec	8	1	0.99	1	5,698	5.64
	San Juan Sayultepec	265	265	5.43	1,438	2,744	3,945.60
	San Juan Tabaá	82	82	2.44	200	4,889	978.63
	San Juan Teita	55	55	1.74	95	3,616	343.34
	San Juan Teitipac	27	27	60.46	1,642	551	904.37
	San Juan Tepeuxila	89	89	4.40	389	5,722	2,227.01
	San Juan Teposcolula	0	0	123.00	12	8,042	98.92
	San Juan Yatzona	38	38	2.49	95	4,980	471.18
	San Juan Yucuita	92	92	8.33	766	973	745.03
	San Lorenzo	150	150	3.10	465	4,500	2,092.50
	San Lorenzo Albarradas	83	83	19.17	1,582	4,042	6,394.01
	San Lorenzo Cacaotepec	180	169	28.41	4,804	2,710	13,018.02
	San Lorenzo Texmelúcan	100	97	1.60	155	6,155	956.72
	San Lorenzo Victoria	94	94	2.72	256	4,400	1,126.41
	San Lucas Quiavini	19	19	3.58	68	6,385	434.14
	San Luis Amatlán	116	114	3.41	389	5,558	2,160.51
	San Marcos Arteaga	155	155	3.78	586	4,871	2,854.49
	San Martín de los Cansecos	16	16	64.49	1,061	1,059	1,123.02
	San Martín Huamelúlpam	35	35	1.19	42	4,014	168.44
	San Martín Lachilá	62	62	61.94	3,810	455	1,732.95
	San Martín Peras	4	0	69.25	28	7,554	209.24
	San Martín Tilcajete	7	7	93.86	619	1,838	1,138.70
	San Martín Tlaxpálan	527	482	9.55	4,600	2,720	12,513.41
	San Martín Zacatepec	112	112	3.45	386	4,537	1,753.22
	San Mateo Etlatongo	165	165	10.19	1,684	1,096	1,846.34
	San Mateo Nejápam	3	3	3.51	11	5,063	56.71
	San Mateo Peñasco	52	52	3.20	166	4,205	698.59
	San Mateo Río Hondo	5	0	253.88	20	5,903	119.88
	San Mateo Sindihui	92	92	3.07	283	2,616	738.92
	San Mateo Yucutindó	310	310	21.33	6,601	1,063	7,018.29
	San Melchor Betaza	17	17	2.16	37	5,066	185.86
	San Miguel Achiutla	23	23	1.94	44	3,519	153.41
	San Miguel Ahuehuetitlán	4	4	4.39	18	5,764	106.06
	San Miguel Amatitlán	0	0	27.27	3	7,549	22.65
	San Miguel Coatlán	55	55	2.56	141	5,581	788.14
	San Miguel del Puerto	22	22	1.58	34	6,207	210.41
	San Miguel Ejutla	109	109	43.71	4,782	1,999	9,559.93
	San Miguel el Grande	23	23	2.91	67	4,814	324.60
	San Miguel Huautla	35	35	1.64	57	5,191	297.95

Estado	Municipio	Superficie (Ha)		Rendimiento	Producción	PMR	Valor de la producción
		Sembrada	Cosechada	(Ton/Ha)	(Ton)	(\$/Ton)	(Miles de \$)
	San Miguel Mixtepec	543	543	2.74	1,489	5,206	7,754.11
	San Miguel Panixtlahuaca	31	31	1.10	34	9,631	323.22
	San Miguel Peras	116	116	5.34	621	4,353	2,704.59
	San Miguel Quetzaltepec	20	20	1.70	34	12,006	408.21
	San Miguel Santa Flor	0	0	80.50	5	6,773	32.71
	San Miguel Soyaltepec	1,510	1,360	79.99	108,785	674	73,300.35
	San Miguel Suchixtepec	2	0	#¡DIV/0!	0	#¡DIV/0!	0.00
	San Miguel Tecamatlán	118	118	3.52	415	2,988	1,238.78
	San Miguel Tequixtepec	0	0	86.00	4	8,226	35.37
	San Miguel Tilquiápam	32	32	3.18	102	4,702	477.74
	San Miguel Tlacamama	52	52	9.37	487	2,521	1,227.57
	San Miguel Tlacotepec	7	7	22.23	146	5,726	833.72
	San Miguel Tulancingo	1	1	108.73	60	8,271	494.61
	San Nicolás	55	55	5.06	279	6,021	1,679.42
	San Nicolás Hidalgo	83	83	4.13	342	4,371	1,493.59
	San Pablo Coatlán	188	188	12.21	2,295	5,703	13,086.55
	San Pablo Etla	30	28	58.36	1,647	2,100	3,459.02
	San Pablo Huitzo	262	243	18.84	4,578	2,914	13,342.18
	San Pablo Huixtepec	1,135	1,073	46.05	49,429	1,109	54,834.96
	San Pablo Tljaltepec	13	13	2.49	33	4,139	135.19
	San Pablo Villa de Mitla	19	19	55.41	1,025	2,738	2,806.96
	San Pablo Yaganiza	18	18	2.29	41	5,014	206.79
	San Pedro Amuzgos	131	131	5.22	681	3,898	2,655.60
	San Pedro Apóstol	64	64	32.23	2,058	3,494	7,190.84
	San Pedro Atoyac	300	300	1.94	582	6,853	3,988.50
	San Pedro Comitancillo	443	443	14.68	6,505	674	4,384.04
	San Pedro Coxcaltepec Cántaros	4	4	18.25	73	410	29.93
	San Pedro Huamelula	696	689	2.38	1,640	4,083	6,696.13
	San Pedro Huilotepec	633	633	2.41	1,523	3,737	5,689.85
	San Pedro Ixtlahuaca	58	58	28.09	1,628	2,016	3,282.29
	San Pedro Jicayán	55	55	2.68	148	4,985	735.25
	San Pedro Juchatengo	87	87	1.30	113	7,938	895.85
	San Pedro Mártir	39	39	20.03	773	3,402	2,628.53
	San Pedro Mártir Quiachapa	73	73	1.22	89	8,644	766.72
	San Pedro Mixtepec -Dto. 22 -	445	428	14.96	6,402	4,989	31,939.99
	San Pedro Mixtepec -Dto. 26 -	8	8	4.30	35	5,515	192.18
	San Pedro Molinos	30	30	2.29	68	4,997	338.20
	San Pedro Pochutla	55	55	13.40	737	2,337	1,722.05
	San Pedro Quiatoni	18	18	44.29	797	4,979	3,969.26
	San Pedro Tapanatepec	465	431	9.63	4,147	2,776	11,513.45

Estado	Municipio	Superficie (Ha)		Rendimiento	Producción	PMR	Valor de la producción
		Sembrada	Cosechada	(Ton/Ha)	(Ton)	(\$/Ton)	(Miles de \$)
	San Pedro Taviche	13	13	2.65	34	4,613	158.70
	San Pedro Teozacoalco	48	48	3.26	156	4,126	645.05
	San Pedro Tidaá	133	133	1.63	217	2,677	580.71
	San Pedro Topiltepec	0	0	88.00	4	8,172	35.96
	San Pedro Totolápan	176	166	5.19	861	4,333	3,732.54
	San Pedro y San Pablo Teposcolula	6	6	27.38	169	1,395	236.00
	San Pedro y San Pablo Tequixtepec	61	61	1.34	82	4,388	358.11
	San Pedro Yucunama	0	0	84.44	8	6,975	53.01
	San Raymundo Jalpan	10	10	3.92	39	5,182	204.18
	San Sebastián Abasco	145	145	25.54	3,714	2,572	9,552.58
	San Sebastián Coatlán	0	0	259.00	52	5,860	303.55
	San Sebastián Ixcapa	70	70	7.36	516	2,761	1,423.35
	San Sebastián Nicananduta	0	0	89.00	18	8,186	145.71
	San Sebastián Río Hondo	0	0	257.60	64	5,850	376.74
	San Sebastián Tecomaxtlahuaca	161	161	5.41	872	7,927	6,911.00
	San Sebastián Teitipac	24	24	35.99	867	885	767.17
	San Sebastián Tutla	8	8	80.04	649	664	430.86
	San Simón Almolongas	12	12	2.39	29	11,909	342.97
	San Vicente Coatlán	28	28	1.35	38	10,715	404.58
	San Vicente Lachixío	0	0	254.72	46	4,672	214.21
	San Vicente Nuñú	1	1	29.00	29	413	11.97
	Santa Ana	68	68	5.93	403	6,096	2,456.35
	Santa Ana del Valle	0	0	258.86	91	4,794	434.36
	Santa Ana Tavela	68	65	9.87	641	2,847	1,825.94
	Santa Ana Tlapacoyan	254	224	31.28	7,006	690	4,832.38
	Santa Ana Zegache	92	82	25.24	2,063	1,315	2,713.77
	Santa Catarina Cuixtla	0	0	264.50	26	5,900	156.06
	Santa Catarina Ixtepeji	201	201	27.09	5,445	653	3,552.64
	Santa Catarina Juquila	86	86	1.02	87	9,409	821.77
	Santa Catarina Lachatao	59	59	2.28	135	4,883	657.44
	Santa Catarina Mechoacán	55	55	3.20	176	4,500	792.00
	Santa Catarina Minas	20	20	78.64	1,582	3,609	5,710.45
	Santa Catarina Quiané	188	176	23.30	4,094	877	3,588.38
	Santa Catarina Tayata	0	0	34.02	15	7,352	110.05
	Santa Catarina Ticuá	7	7	10.96	72	5,986	428.98
	Santa Catarina Zapoquila	20	20	1.99	41	3,971	161.23
	Santa Cruz Amilpas	35	35	77.27	2,704	454	1,227.52
	Santa Cruz Itundujia	83	83	1.52	125	3,306	414.92
	Santa Cruz Mixtepec	270	270	9.30	2,506	2,044	5,121.54
	Santa Cruz Nundaco	0	0	37.80	4	7,523	28.44



Estado	Municipio	Superficie (Ha)		Rendimiento	Producción	PMR	Valor de la producción
		Sembrada	Cosechada	(Ton/Ha)	(Ton)	(\$/Ton)	(Miles de \$)
	Santa Cruz Papalutla	39	39	34.45	1,348	1,984	2,673.84
	Santa Cruz Tacache de Mina	325	325	1.52	495	5,036	2,494.51
	Santa Cruz Tacahua	0	0	41.75	2	7,558	12.62
	Santa Cruz Tayata	0	0	37.52	8	7,369	58.07
	Santa Cruz Xitla	32	32	10.24	328	5,566	1,824.17
	Santa Cruz Xoxocotlán	145	140	49.69	6,944	834	5,787.74
	Santa Cruz Zenzontepec	89	89	3.48	309	6,020	1,857.69
	Santa Gertrudis	233	213	22.93	4,895	1,963	9,609.63
	Santa Inés de Zaragoza	14	14	1.92	26	8,852	229.89
	Santa Inés del Monte	70	69	16.95	1,169	1,921	2,246.89
	Santa Inés Yatzeche	66	58	33.17	1,924	664	1,276.87
	Santa Lucía Miahuatlán	4	0	260.63	63	5,293	331.08
	Santa Lucía Monteverde	0	0	36.50	10	7,371	75.33
	Santa Lucía Ocotlán	47	47	33.85	1,599	2,071	3,310.62
	Santa Magdalena Jicotlán	0	0	84.17	10	8,188	82.69
	Santa María Alotepec	20	20	1.70	34	12,003	408.10
	Santa María Apazco	72	72	1.13	81	4,234	343.80
	Santa María Atzompa	108	108	40.53	4,395	3,970	17,447.44
	Santa María Camotlán	154	154	9.06	1,392	5,349	7,444.71
	Santa María Chachoápam	146	146	6.91	1,010	1,388	1,402.64
	Santa María Chilchotla	164	164	2.24	368	4,909	1,807.22
	Santa María Colotepec	248	248	3.37	835	8,367	6,984.76
	Santa María Cortijo	41	41	3.06	126	4,500	564.93
	Santa María Coyotepec	28	22	38.65	856	851	728.32
	Santa María del Tule	182	167	19.39	3,241	1,121	3,632.32
	Santa María Ecatepec	169	123	9.20	1,132	14,636	16,562.52
	Santa María Guelacé	40	40	27.02	1,084	1,556	1,686.82
	Santa María Huatulco	275	275	49.10	13,502	4,053	54,730.02
	Santa María Huazolotitlán	691	656	25.42	16,679	4,613	76,940.20
	Santa María Ipalapa	259	259	4.38	1,134	3,976	4,509.18
	Santa María Jacatepec	390	371	40.10	14,864	1,744	25,919.04
	Santa María Jalapa del Marqués	1,244	1,214	3.48	4,223	3,490	14,737.49
	Santa María Jaltianguis	2	2	45.00	90	684	61.57
	Santa María Lachixío	1	1	254.62	132	4,711	623.72
	Santa María Mixtequilla	614	607	3.19	1,934	3,757	7,267.39
	Santa María Nativitas	3	3	103.44	295	8,229	2,425.86
	Santa María Nduayaco	0	0	87.78	8	8,295	65.53
	Santa María Ozolotepec	4	0	#iDIV/0!	0	#iDIV/0!	0.00
	Santa María Peñoles	55	55	4.02	223	4,753	1,057.98
	Santa María Quiébolani	85	18	9.10	164	15,000	2,457.00

Estado	Municipio	Superficie (Ha)		Rendimiento	Producción	PMR	Valor de la producción
		Sembrada	Cosechada	(Ton/Ha)	(Ton)	(\$/Ton)	(Miles de \$)
	Santa María Sola	145	145	16.62	2,404	1,321	3,176.35
	Santa María Tecomavaca	584	553	15.52	8,590	2,052	17,626.53
	Santa María Temaxcalapa	20	20	2.19	44	4,992	218.91
	Santa María Temaxcaltepec	15	15	1.14	17	9,178	156.95
	Santa María Texcatitlán	57	57	5.25	298	6,457	1,924.93
	Santa María Tonameca	361	354	34.61	12,236	4,050	49,559.44
	Santa María Xadani	95	95	2.09	199	4,895	971.86
	Santa María Yolotepec	0	0	34.65	16	7,361	117.33
	Santa María Yosoyúa	21	21	7.80	164	928	152.03
	Santa María Yucuhiti	120	120	1.06	127	4,142	527.93
	Santa María Zacatepec	373	369	4.16	1,537	3,968	6,097.09
	Santa María Zaniza	88	77	1.68	130	5,913	766.02
	Santa María Zoquitlán	740	725	5.35	3,875	4,109	15,923.06
	Santiago Apoala	89	89	2.38	211	3,756	791.30
	Santiago Apóstol	67	67	23.47	1,578	1,908	3,010.82
	Santiago Astatá	108	103	5.57	574	2,944	1,689.38
	Santiago Atitlán	30	30	1.80	54	12,006	648.32
	Santiago Ayuquillilla	7	4	23.20	103	5,860	603.55
	Santiago Camotlán	39	39	2.34	91	4,833	440.37
	Santiago Chazumba	38	38	2.37	89	5,542	494.91
	Santiago del Río	129	129	5.30	682	7,969	5,432.14
	Santiago Huajolotitlán	233	233	13.92	3,241	5,330	17,272.60
	Santiago Huaucilla	48	48	1.60	76	5,039	383.94
	Santiago Ixtayutla	171	171	1.13	194	10,184	1,972.84
	Santiago Jamiltepec	1,890	1,840	18.56	34,147	4,189	143,052.17
	Santiago Juxtlahuaca	229	217	2.72	589	5,420	3,190.82
	Santiago Laollaga	804	804	2.97	2,391	2,806	6,709.51
	Santiago Llano Grande	196	196	3.08	604	4,500	2,716.56
	Santiago Matatlán	43	41	256.62	10,521	5,365	56,446.74
	Santiago Miltepec	47	47	6.36	299	4,754	1,420.05
	Santiago Minas	131	131	21.66	2,826	893	2,522.25
	Santiago Nacaltepec	202	202	2.27	459	5,161	2,366.91
	Santiago Nundiche	2	2	31.88	71	7,265	518.74
	Santiago Nuyoó	17	17	1.47	25	4,377	110.08
	Santiago Pinotepa Nacional	1,122	1,072	13.66	14,645	4,124	60,391.37
	Santiago Suchilquitongo	188	167	15.43	2,579	2,204	5,683.38
	Santiago Tamazola	41	41	6.35	260	4,598	1,193.56
	Santiago Tapextla	60	60	2.86	172	4,500	772.20
	Santiago Tenango	10	10	8.37	86	5,043	432.22
	Santiago Tetepec	20	20	3.10	62	4,500	279.00

Estado	Municipio	Superficie (Ha)		Rendimiento	Producción	PMR	Valor de la producción
		Sembrada	Cosechada	(Ton/Ha)	(Ton)	(\$/Ton)	(Miles de \$)
	Santiago Textitlán	148	132	4.03	530	5,599	2,965.36
	Santiago Tillo	163	163	6.06	989	1,871	1,849.16
	Santiago Tlazoyaltepec	25	25	3.59	90	4,712	425.24
	Santiago Xanica	0	0	258.70	60	5,950	354.03
	Santiago Xiacuí	51	51	2.10	107	5,284	566.79
	Santiago Yaveo	613	582	17.22	10,022	2,362	23,667.65
	Santiago Yolomécatl	1	1	33.62	35	1,392	49.15
	Santiago Yosondúa	113	113	5.32	602	2,761	1,662.92
	Santiago Yucuyachi	0	0	80.00	8	7,520	60.16
	Santiago Zochila	19	19	2.18	41	4,895	203.04
	Santo Domingo Albarradas	5	5	15.61	83	4,947	409.21
	Santo Domingo Armenta	50	50	20.60	1,030	2,101	2,164.26
	Santo Domingo Chihuitán	681	681	3.03	2,065	3,171	6,549.00
	Santo Domingo de Morelos	9	9	10.19	92	4,911	450.26
	Santo Domingo Ingenio	396	396	1.86	736	5,172	3,808.09
	Santo Domingo Ixcatlán	0	0	35.43	10	7,416	73.57
	Santo Domingo Tehuantepec	1,892	1,885	3.89	7,337	2,836	20,805.73
	Santo Domingo Teojomulco	121	121	7.18	865	2,290	1,980.55
	Santo Domingo Tomaltepec	196	196	16.43	3,226	1,124	3,626.48
	Santo Domingo Tonalá	889	889	7.60	6,758	5,914	39,964.18
	Santo Domingo Tonaltepec	0	0	88.67	13	8,234	109.51
	Santo Domingo Xagacía	23	23	1.99	46	4,951	226.79
	Santo Domingo Yodohino	120	120	3.85	462	4,267	1,969.18
	Santo Domingo Zanatepec	143	131	15.61	2,045	3,066	6,269.99
	Santo Tomás Jalieza	90	90	18.00	1,615	3,124	5,045.61
	Santo Tomás Mazaltepec	100	90	21.87	1,959	875	1,713.74
	Santo Tomás Ocotepc	0	0	36.70	7	7,315	53.69
	Santo Tomás Tamazulapan	45	41	4.78	198	6,449	1,274.05
	Santos Reyes Nopala	208	208	1.01	211	9,238	1,949.01
	Santos Reyes Pápalo	26	26	2.08	54	5,939	320.89
	Santos Reyes Tepejillo	26	9	6.47	55	6,331	350.09
	Santos Reyes Yucuná	0	0	8.33	0	7,483	1.87
	Silacayoápam	135	135	6.48	878	4,911	4,310.80
	Sitio de Xitlapehua	11	11	16.25	173	6,553	1,134.33
	Soledad Etlá	119	99	32.85	3,259	648	2,111.86
	Taniche	210	210	20.48	4,301	867	3,729.76
	Tataltepec de Valdés	41	41	2.92	120	9,090	1,086.50
	Teotitlán de Flores Magón	638	626	25.95	16,246	1,361	22,105.84
	Teotitlán del Valle	45	45	30.95	1,385	1,283	1,777.88
	Teotongo	38	38	29.75	1,138	647	736.42

Estado	Municipio	Superficie (Ha)		Rendimiento	Producción	PMR	Valor de la producción
		Sembrada	Cosechada	(Ton/Ha)	(Ton)	(\$/Ton)	(Miles de \$)
	Tezoatlán de Segura y Luna	1,478	1,478	4.01	5,927	4,506	26,709.50
	Tlacolula de Matamoros	446	446	12.94	5,767	2,866	16,526.20
	Tlacotepec Plumas	0	0	81.30	19	8,156	152.51
	Tlalixtac de Cabrera	222	217	110.41	23,904	193	4,607.31
	Trinidad Zaachila	151	151	31.44	4,760	1,759	8,374.26
	Unión Hidalgo	1,960	1,960	29.69	58,193	336	19,565.92
	Valerio Trujano	208	185	4.67	862	3,982	3,431.46
	Villa de Chilapa de Díaz	11	11	7.41	82	8,653	711.29
	Villa de Etla	49	49	44.03	2,177	1,329	2,893.59
	Villa de Tamazulápam del Progreso	42	42	21.04	889	2,212	1,966.85
	Villa de Tututepec de Melchor Ocampo	3,805	3,689	24.44	90,155	4,213	379,783.86
	Villa de Zaachila	364	339	21.65	7,340	1,120	8,224.31
	Villa Díaz Ordaz	38	38	27.74	1,052	905	951.46
	Villa Sola de Vega	713	712	30.84	21,946	860	18,882.71
	Villa Talea de Castro	25	25	1.95	49	4,880	237.98
	Villa Tejúpam de la Unión	7	7	34.89	227	2,495	565.94
	Yaxe	430	430	13.26	5,695	2,233	12,718.21
	Yogana	51	51	6.13	311	5,338	1,660.00
	Yutanduchi de Guerrero	7	7	5.14	36	1,261	45.40
	Zapotitlán Lagunas	10	10	7.55	78	5,429	421.27
	Zapotitlán Palmas	0	0	11.11	1	7,397	7.40
	Zimatlán de Álvarez	871	869	18.53	16,109	1,784	28,739.46

Cuadro 1.2.22. Superficie de riego sembrada y cosechada, rendimiento, producción y valor de la producción por municipio del Estado de Puebla.

Estado	Municipio	Superficie (Ha)		Rendimiento	Producción	PMR	Valor de la producción
		Sembrada	Cosechada	(Ton/Ha)	(Ton)	(\$/Ton)	(Miles de \$)
<b>Puebla</b>		<b>167,241</b>	<b>163,131</b>	<b>55.70</b>	<b>9,086,550</b>	<b>742</b>	<b>6,740,364.14</b>
	Acajete	87	87	1,626.53	141,508	450	63,698.08
	Acateno	0	0	150.00	15	4,800	72.00
	Acatlán	242	240	7.77	1,866	2,536	4,731.70
	Acatzingo	1,486	1,482	18.67	27,673	2,031	56,217.86
	Acteopan	0	0	150.00	21	3,250	68.25
	Ahuazotepec	1,357	1,357	1.95	2,642	4,597	12,146.60
	Ahuehuetitla	10	10	21.60	216	3,542	765.00
	Ajalpan	1,726	1,726	32.55	56,185	752	42,278.11
	Aljojuca	162	162	12.61	2,038	2,306	4,699.00
	Altepexi	3,126	3,119	8.71	27,175	1,227	33,332.75
	Aquixtla	581	581	29.45	17,110	3,886	66,495.60

Estado	Municipio	Superficie (Ha)		Rendimiento	Producción	PMR	Valor de la producción
		Sembrada	Cosechada	(Ton/Ha)	(Ton)	(\$/Ton)	(Miles de \$)
	Atempan	32	32	28.69	918	6,487	5,955.08
	Atexcal	89	89	8.80	783	3,575	2,799.71
	Atlixco	5,944	5,944	444.69	2,643,105	208	549,438.02
	Atoyatempan	1,214	1,214	28.52	34,609	908	31,440.16
	Atzala	615	615	121.45	74,717	762	56,899.71
	Atzitzihuacán	177	177	4.21	744	12,235	9,101.27
	Atzitzintla	1	1	220.00	275	7,500	2,062.50
	Axutla	10	10	2.00	20	5,030	100.60
	Calpan	580	580	13.31	7,715	2,014	15,539.02
	Caltepec	123	123	2.33	286	3,875	1,108.71
	Cañada Morelos	596	596	19.24	11,459	1,795	20,568.80
	Chalchicomula de Sesma	828	828	18.42	15,262	1,137	17,349.94
	Chapulco	155	155	11.75	1,822	1,028	1,873.08
	Chiautla	348	348	67.26	23,413	955	22,355.94
	Chiautzingo	1,256	1,256	51.52	64,701	827	53,520.59
	Chietla	7,043	7,043	72.40	509,905	800	408,018.62
	Chignahuapan	1,814	1,814	10.60	19,218	1,819	34,960.34
	Chignautla	1	1	121.43	68	7,125	484.50
	Chila	40	40	5.66	228	11,420	2,599.02
	Chilchotla	0	0	200.00	62	5,940	368.28
	Chinantla	19	19	28.07	533	4,013	2,140.50
	Coatzingo	1,536	1,536	11.58	17,774	1,938	34,449.61
	Cohetzala	39	39	3.00	117	2,618	306.30
	Cohuecan	0	0	200.00	16	23,500	376.00
	Coronango	297	297	29.69	8,803	1,111	9,780.52
	Coxcatlán	1,731	1,731	91.62	158,601	642	101,877.35
	Coyotepec	288	288	17.13	4,934	2,195	10,829.59
	Cuapixtla de Madero	755	755	12.45	9,398	2,164	20,340.12
	Cuautinchán	314	314	16.48	5,176	988	5,115.17
	Cuautlancingo	302	302	60.76	18,349	717	13,162.77
	Cuayuca de Andrade	16	16	9.11	146	3,541	516.23
	Cuetzalan del Progreso	0	0	124.00	12	6,242	77.40
	Cuyoaco	438	438	15.38	6,736	4,844	32,627.16
	Domingo Arenas	86	86	26.20	2,261	930	2,103.24
	Epatlán	1,721	1,721	78.35	134,844	806	108,662.83
	Esperanza	216	216	34.15	7,389	1,459	10,779.23
	General Felipe Ángeles	574	574	18.58	10,676	2,017	21,536.08
	Guadalupe	170	170	3.82	650	4,698	3,054.00
	Guadalupe Victoria	2,474	2,444	12.70	31,049	1,756	54,535.37
	Huaquechula	4,412	4,412	76.18	336,082	633	212,639.26

Estado	Municipio	Superficie (Ha)		Rendimiento	Producción	PMR	Valor de la producción
		Sembrada	Cosechada	(Ton/Ha)	(Ton)	(\$/Ton)	(Miles de \$)
	Huatlatlauca	75	75	6.99	524	2,908	1,524.93
	Huauchinango	8	8	36,671.00	293,368	38	11,147.98
	Huehuetlán el Chico	222	222	54.41	12,086	1,567	18,933.75
	Huehuetlán el Grande	374	374	9.45	3,533	1,383	4,886.23
	Huejotzingo	1,310	1,310	31.19	40,852	731	29,849.35
	Hueyapan	1	1	94.00	47	6,207	291.75
	Hueytamalco	1	1	15,263.79	17,706	59	1,051.06
	Huitziltepec	845	835	25.44	21,233	1,407	29,874.02
	Ixcamilpa de Guerrero	36	36	3.00	108	2,669	288.30
	Ixcaquixtla	663	663	17.69	11,729	2,591	30,390.65
	Ixtacamaxitlán	736	736	4.77	3,508	2,607	9,144.74
	Izúcar de Matamoros	7,618	7,618	83.33	634,763	795	504,487.13
	Jolalpan	148	148	28.76	4,263	1,210	5,157.33
	Juan C. Bonilla	216	216	17.62	3,813	1,446	5,515.53
	Juan N. Méndez	260	260	15.33	3,986	2,745	10,942.60
	Lafragua	81	76	22.18	1,686	955	1,609.55
	Libres	5,399	5,309	26.56	141,019	778	109,659.66
	Los Reyes de Juárez	2,638	1,965	15.75	30,955	1,953	60,453.25
	Mazapiltepec de Juárez	187	187	33.04	6,179	825	5,095.15
	Mixtla	307	307	17.80	5,469	1,148	6,276.70
	Molcaxac	1,039	1,039	4.35	4,520	4,313	19,494.91
	Nealtican	96	83	35.19	2,918	804	2,345.11
	Nopalucan	932	887	23.01	20,396	1,247	25,427.05
	Ocoatepec	30	30	20.80	615	791	486.96
	Ocoyucan	280	280	17.85	4,999	1,172	5,860.11
	Oriental	1,517	1,492	28.61	42,702	772	32,947.97
	Palmar de Bravo	8,836	6,749	16.36	110,427	1,363	150,466.55
	Petlalcingo	136	134	24.85	3,330	1,092	3,634.74
	Piactla	45	45	5.93	267	4,355	1,162.77
	Puebla	298	298	15.60	4,650	1,252	5,822.17
	Quecholac	4,958	4,507	14.17	63,882	2,096	133,924.69
	Quimixtlán	0	0	200.00	30	5,940	178.20
	Rafael Lara Grajales	101	101	53.21	5,361	333	1,787.32
	San Andrés Cholula	338	338	49.37	16,663	935	15,575.90
	San Antonio Cañada	107	107	5.87	628	1,724	1,083.02
	San Felipe Teotlalcingo	636	590	207.71	122,547	482	59,057.91
	San Gabriel Chilac	1,952	1,952	10.77	21,021	1,253	26,341.32
	San Gregorio Atzompa	282	282	169.78	47,928	338	16,183.11
	San Jerónimo Tecuanipan	182	182	10.50	1,906	4,203	8,013.74
	San Jerónimo Xayacatlán	15	15	3.00	45	5,000	225.00

Estado	Municipio	Superficie (Ha)		Rendimiento	Producción	PMR	Valor de la producción
		Sembrada	Cosechada	(Ton/Ha)	(Ton)	(\$/Ton)	(Miles de \$)
	San José Chiapa	1,365	1,360	18.87	25,657	1,229	31,522.12
	San José Miahuatlán	1,630	1,630	20.92	34,092	909	31,001.99
	San Martín Texmelucan	2,122	2,122	27.80	58,986	1,206	71,114.43
	San Martín Totoltepec	115	115	43.89	5,025	832	4,179.48
	San Matías Tlalancaleca	649	649	21.59	13,998	1,432	20,045.74
	San Miguel Xoxtla	10	10	15.94	163	6,591	1,071.28
	San Nicolás Buenos Aires	1,962	1,962	20.90	40,997	3,535	144,909.85
	San Pablo Anicano	120	120	4.17	500	4,608	2,304.00
	San Pedro Cholula	359	359	70.12	25,137	899	22,587.09
	San Pedro Yeloixtlahuaca	108	108	21.16	2,285	1,251	2,857.64
	San Salvador el Seco	3,470	3,470	13.03	45,232	2,052	92,805.24
	San Salvador el Verde	858	629	31.25	19,644	946	18,589.44
	San Salvador Huixcolotla	753	753	17.27	13,004	3,124	40,624.74
	Santa Isabel Cholula	1,124	1,124	194.50	218,521	380	83,038.71
	Santiago Miahuatlán	1,265	1,265	15.40	19,478	1,350	26,286.34
	Santo Tomás Hueyotlipan	631	631	25.65	16,177	823	13,305.76
	Soltepec	196	196	8.80	1,725	1,494	2,577.80
	Tecali de Herrera	1,441	1,441	20.58	29,649	1,417	42,017.51
	Tecamachalco	9,835	9,779	30.76	300,758	1,062	319,417.31
	Tecomatlán	55	55	12.87	708	4,116	2,912.59
	Tehuacán	7,282	7,282	14.19	103,329	1,766	182,485.89
	Tehuiztzingo	152	152	4.92	749	4,399	3,292.83
	Tenampulco	1	1	123.33	74	6,949	514.24
	Teopantlán	122	122	6.51	795	2,113	1,679.12
	Teotlalco	10	10	3.00	30	2,800	84.00
	Tepanco de López	3,918	3,918	20.30	79,526	2,997	238,310.37
	Tepeaca	3,319	3,319	16.05	53,275	2,239	119,290.80
	Tepemaxalco	51	51	2.85	146	5,414	788.26
	Tepeojuma	1,776	1,776	107.10	190,228	864	164,337.74
	Tepexco	219	219	4.32	944	10,017	9,460.10
	Tepexi de Rodríguez	672	672	16.63	11,173	3,224	36,018.05
	Tepeyahualco	1,526	1,461	18.29	26,709	1,579	42,182.00
	Tepeyahualco de Cuauhtémoc	896	896	28.45	25,476	1,282	32,663.53
	Tetela de Ocampo	905	905	14.77	13,366	3,769	50,370.40
	Teteles de Avila Castillo	30	30	20.00	600	6,352	3,811.20
	Teziutlán	2	2	1,666.67	2,600	555	1,443.40
	Tiangüismanalco	807	807	671.63	541,733	181	98,314.52
	Tilapa	3,293	3,293	59.05	194,426	986	191,628.78
	Tlachichuca	273	273	19.26	5,248	2,001	10,498.89
	Tlacotepec de Benito Juárez	7,595	7,595	24.27	184,344	1,268	233,798.30

Estado	Municipio	Superficie (Ha)		Rendimiento	Producción	PMR	Valor de la producción
		Sembrada	Cosechada	(Ton/Ha)	(Ton)	(\$/Ton)	(Miles de \$)
	Tlahuapan	1,232	1,009	20.99	21,164	1,470	31,115.29
	Tlaltenango	525	525	51.32	26,961	816	22,004.79
	Tlanepantla	516	516	30.58	15,779	973	15,352.89
	Tlapanalá	2,463	2,463	20.07	49,429	3,466	171,333.88
	Tlatlauquitepec	1,251	1,251	22.85	28,581	6,383	182,429.87
	Tochimilco	941	941	157.97	148,683	494	73,483.37
	Tochtepec	3,430	3,398	39.55	134,407	871	117,120.97
	Totaltepec de Guerrero	10	10	3.00	30	5,000	150.00
	Tulcingo	43	43	5.84	251	3,931	986.73
	Tuzamapan de Galeana	0	0	145.00	15	6,121	88.75
	Xayacatlán de Bravo	5	5	3.00	15	5,000	75.00
	Xicotlán	28	28	2.00	56	5,169	289.46
	Xiutetelco	1	1	96.20	96	7,868	756.86
	Xochiltepec	260	260	48.50	12,611	933	11,769.20
	Xochitlán de Vicente Suárez	0	0	112.50	45	5,584	251.30
	Xochitlán Todos Santos	1,900	1,900	11.35	21,563	2,454	52,913.25
	Yaonáhuac	1	1	104.00	52	5,528	287.48
	Yehualtepec	1,832	1,822	21.48	39,131	1,387	54,268.25
	Zacapala	707	707	10.61	7,501	3,793	28,449.73
	Zacapoxtla	45	45	22.24	1,003	6,577	6,595.42
	Zacatlán	745	745	16.39	12,200	1,365	16,659.30
	Zapotitlán	95	95	2.26	215	3,859	827.92
	Zaragoza	0	0	130.00	26	6,038	157.00
	Zautla	2	2	99.00	198	5,902	1,168.60
	Zihuateutla	2	2	38,125.00	83,875	38	3,187.25
	Zinacatepec	2,367	2,367	10.64	25,191	1,268	31,944.32

Cuadro 1.2.23. Superficie de riego sembrada y cosechada, rendimiento, producción y valor de la producción por municipio del Estado de Querétaro.

Estado	Municipio	Superficie (Ha)		Rendimiento	Producción	PMR	Valor de la producción
		Sembrada	Cosechada	(Ton/Ha)	(Ton)	(\$/Ton)	(Miles de \$)
<b>Querétaro</b>		<b>64,975</b>	<b>64,253</b>	<b>35.49</b>	<b>2,280,521</b>	<b>1,131</b>	<b>2,579,543.54</b>
	Amealco de Bonfil	7,383	7,383	4.89	36,096	2,496	90,080.40
	Arroyo Seco	548	537	11.75	6,312	3,553	22,426.39
	Cadereyta de Montes	593	591	3.48	2,054	6,370	13,085.74
	Colón	7,155	7,155	30.33	217,023	1,541	334,353.23
	Corregidora	1,602	1,599	37.49	59,944	1,293	77,510.51
	El Marqués	13,124	13,112	41.73	547,101	890	486,935.22
	Ezequiel Montes	1,967	1,967	25.25	49,663	1,698	84,322.82



Estado	Municipio	Superficie (Ha)		Rendimiento	Producción	PMR	Valor de la producción
		Sembrada	Cosechada	(Ton/Ha)	(Ton)	(\$/Ton)	(Miles de \$)
	Huimilpan	1,700	1,692	30.36	51,352	1,818	93,338.06
	Jalpan de Serra	227	225	8.14	1,832	3,824	7,004.38
	Pedro Escobedo	14,755	14,471	31.69	458,604	1,483	680,016.39
	Peñamiller	880	878	1.80	1,579	7,227	11,407.93
	Pinal de Amoles	13	13	6.38	83	3,218	267.10
	Querétaro	2,808	2,808	41.60	116,826	818	95,579.64
	San Joaquín	161	150	1.33	200	5,220	1,042.96
	San Juan del Río	7,681	7,373	76.19	561,770	681	382,561.54
	Tequisquiapan	3,693	3,618	46.43	167,973	1,130	189,736.64
	Tolimán	685	681	3.10	2,110	4,679	9,874.58

Cuadro 1.2.24. Superficie de riego sembrada y cosechada, rendimiento, producción y valor de la producción por municipio del Estado de Quintana Roo.

Estado	Municipio	Superficie (Ha)		Rendimiento	Producción	PMR	Valor de la producción
		Sembrada	Cosechada	(Ton/Ha)	(Ton)	(\$/Ton)	(Miles de \$)
<b>Quintana Roo</b>		<b>7,540</b>	<b>7,048</b>	<b>37.67</b>	<b>265,468</b>	<b>1,483</b>	<b>393,690.92</b>
	Felipe Carrillo Puerto	353	245	17.08	4,189	13,511	56,596.20
	José María Morelos	3,928	3,695	14.27	52,745	3,783	199,516.56
	Lázaro Cárdenas	77	72	25.42	1,827	3,672	6,709.31
	Othón P. Blanco	3,182	3,035	68.10	206,701	633	130,767.36
	Tulum	0.28	0.28	22.14	6	16,371	101.50

Cuadro 1.2.25. Superficie de riego sembrada y cosechada, rendimiento, producción y valor de la producción por municipio del Estado de San Luis Potosí.

Estado	Municipio	Superficie (Ha)		Rendimiento	Producción	PMR	Valor de la producción
		Sembrada	Cosechada	(Ton/Ha)	(Ton)	(\$/Ton)	(Miles de \$)
<b>San Luis Potosí</b>		<b>150,197</b>	<b>148,362</b>	<b>27.30</b>	<b>4,049,872</b>	<b>1,410</b>	<b>5,710,297.88</b>
	Ahualulco	200	197	31.97	6,298	1,177	7,412.91
	Alaquines	70	70	2.20	154	4,086	629.20
	Aquismón	214	214	49.06	10,499	656	6,886.95
	Armadillo de los Infante	314	314	18.58	5,835	1,273	7,428.12
	Axtla de Terrazas	324	324	7.90	2,560	2,104	5,385.63
	Cárdenas	781	781	6.69	5,225	2,016	10,530.57
	Catorce	642	642	52.12	33,434	1,808	60,450.11
	Cedral	1,050	1,050	41.27	43,326	2,588	112,114.72
	Cerritos	270	270	2.57	694	4,428	3,072.25
	Cerro de San Pedro	52	52	97.50	5,070	945	4,790.30

Estado	Municipio	Superficie (Ha)		Rendimiento	Producción	PMR	Valor de la producción
		Sembrada	Cosechada	(Ton/Ha)	(Ton)	(\$/Ton)	(Miles de \$)
	Charcas	105	105	26.06	2,736	1,047	2,865.75
	Ciudad del Maíz	790	790	34.62	27,352	735	20,100.77
	Ciudad Fernández	8,871	8,183	20.95	171,440	2,167	371,559.02
	Ciudad Valles	10,568	10,261	44.13	452,840	692	313,208.29
	Ebano	35,229	35,229	14.03	494,178	1,060	523,970.06
	El Naranjo	1,937	1,937	43.44	84,141	672	56,584.21
	Guadalcázar	425	425	25.51	10,841	2,546	27,600.25
	Huehuetlán	58	57	3.42	195	9,700	1,895.87
	Lagunillas	795	795	16.46	13,082	2,882	37,704.78
	Matehuala	1,148	1,148	51.27	58,852	1,413	83,152.29
	Mexquitic de Carmona	2,392	2,322	14.65	34,026	1,668	56,751.65
	Moctezuma	2,711	2,711	24.86	67,394	2,548	171,719.54
	Rayón	87	87	2.20	192	3,825	733.24
	Rioverde	8,314	8,074	20.73	167,404	1,618	270,942.64
	Salinas	3,275	3,275	32.85	107,584	1,664	178,979.17
	San Ciro de Acosta	476	476	15.59	7,411	3,044	22,557.30
	San Luis Potosí	4,853	4,824	54.01	260,532	1,420	369,987.84
	San Martín Chalchicuatla	110	110	9.75	1,073	1,087	1,165.67
	San Nicolás Tolentino	418	268	17.09	4,570	1,696	7,753.60
	San Vicente Tancuayalab	440	440	25.27	11,120	2,561	28,480.00
	Santa Catarina	256	256	3.33	852	2,672	2,276.93
	Santa María del Río	1,664	1,652	15.66	25,878	2,116	54,765.51
	Santo Domingo	2,837	2,837	13.27	37,654	1,911	71,945.11
	Soledad de Graciano Sánchez	3,082	3,050	102.60	312,943	911	285,061.39
	Tamasopo	3,719	3,719	41.44	154,122	664	102,392.06
	Tamazunchale	44	44	7.21	314	2,733	859.44
	Tampamolón Corona	370	365	25.50	9,309	733	6,824.09
	Tamuín	10,823	10,823	29.36	317,759	801	254,372.07
	Tancanhuitz	255	249	35.26	8,780	689	6,052.33
	Tanlajás	182	182	29.52	5,372	652	3,503.35
	Tanquián de Escobedo	45	41	9.95	408	1,092	445.55
	Tierra Nueva	508	506	47.10	23,835	1,056	25,169.69
	Vanegas	2,755	2,755	46.07	126,887	2,132	270,518.07
	Venado	2,053	1,783	41.06	73,203	1,438	105,271.73
	Villa de Arista	2,051	2,051	16.91	34,686	3,602	124,932.33
	Villa de Arriaga	103	87	35.84	3,119	1,046	3,261.79
	Villa de Guadalupe	2,278	2,278	51.74	117,838	2,327	274,168.42
	Villa de Ramos	22,515	22,515	19.89	447,833	2,323	1,040,452.76
	Villa de Reyes	5,840	5,840	41.43	241,922	1,145	277,037.04
	Villa Hidalgo	351	349	27.18	9,486	1,106	10,494.69

Estado	Municipio	Superficie (Ha)		Rendimiento	Producción	PMR	Valor de la producción
		Sembrada	Cosechada	(Ton/Ha)	(Ton)	(\$/Ton)	(Miles de \$)
	Villa Juárez	1,549	1,549	4.89	7,582	3,141	23,814.35
	Zaragoza	5	5	6.50	33	8,200	266.50

Cuadro 1.2.26. Superficie de riego sembrada y cosechada, rendimiento, producción y valor de la producción por municipio del Estado de Sinaloa.

Estado	Municipio	Superficie (Ha)		Rendimiento	Producción	PMR	Valor de la producción
		Sembrada	Cosechada	(Ton/Ha)	(Ton)	(\$/Ton)	(Miles de \$)
<b>Sinaloa</b>		<b>771,389</b>	<b>738,038</b>	<b>12.26</b>	<b>9,050,120</b>	<b>3,657</b>	<b>33,099,872.84</b>
	Ahome	154,906	145,011	13.90	2,015,572	3,523	7,101,129.53
	Angostura	71,001	65,092	4.22	274,759	5,597	1,537,836.28
	Choix	339	0	0.00	0	0	0.00
	Concordia	818	718	11.39	8,178	3,822	31,254.53
	Cosalá	129	125	20.37	2,546	1,203	3,061.70
	Culiacán	132,771	127,221	19.52	2,482,722	2,743	6,810,319.82
	El Fuerte	22,222	21,112	10.71	226,149	4,356	985,094.11
	Elota	20,385	20,272	23.76	481,752	3,934	1,895,237.72
	Escuinapa	12,354	12,354	14.53	179,455	3,122	560,177.68
	Guasave	159,004	156,340	8.16	1,275,494	4,907	6,259,330.72
	Mazatlán	7,292	7,127	10.96	78,100	3,553	277,509.99
	Mocorito	20,779	20,686	6.01	124,227	4,932	612,638.62
	Navolato	77,405	74,647	18.30	1,366,161	3,320	4,535,278.24
	Rosario	4,506	4,506	16.22	73,094	2,639	192,908.67
	Salvador Alvarado	14,053	11,102	3.03	33,609	5,661	190,246.48
	San Ignacio	3,199	2,874	8.33	23,952	4,100	98,202.25
	Sinaloa	70,227	68,850	5.87	404,351	4,970	2,009,646.50

Cuadro 1.2.27. Superficie de riego sembrada y cosechada, rendimiento, producción y valor de la producción por municipio del Estado de Sonora.

Estado	Municipio	Superficie (Ha)		Rendimiento	Producción	PMR	Valor de la producción
		Sembrada	Cosechada	(Ton/Ha)	(Ton)	(\$/Ton)	(Miles de \$)
<b>Sonora</b>		<b>562,663</b>	<b>556,408</b>	<b>13.00</b>	<b>7,233,706</b>	<b>3,856</b>	<b>27,896,181.11</b>
	Aconchi	1,036	1,015	33.46	33,961	761	25,857.30
	Agua Prieta	1,435	1,435	26.10	37,451	969	36,279.75
	Alamos	6	6	21.30	128	1,900	242.82
	Altar	4,290	3,875	22.74	88,132	3,258	287,090.09
	Arivechi	151	151	32.69	4,937	500	2,467.90
	Arizpe	1,274	1,232	36.63	45,133	938	42,327.18

Estado	Municipio	Superficie (Ha)		Rendimiento	Producción	PMR	Valor de la producción
		Sembrada	Cosechada	(Ton/Ha)	(Ton)	(\$/Ton)	(Miles de \$)
	Atil	236	236	19.49	4,599	2,442	11,229.63
	Bacadéhuachi	142	124	14.51	1,799	420	756.46
	Bacanora	91	91	32.91	2,995	596	1,785.49
	Bacerac	318	291	24.68	7,170	720	5,163.22
	Bacoachi	1,115	1,115	19.71	21,974	1,318	28,962.55
	Bácum	35,217	34,869	8.39	292,507	3,855	1,127,602.98
	Banámichi	757	588	41.62	24,474	645	15,794.07
	Baviácora	873	873	40.34	35,213	587	20,666.35
	Bavispe	901	821	25.42	20,853	715	14,903.27
	Benito Juárez	35,306	34,968	7.92	277,086	3,746	1,038,018.09
	Benjamín Hill	256	156	22.51	3,512	948	3,328.19
	Caborca	22,075	22,075	14.98	330,659	11,690	3,865,317.87
	Cajeme	108,051	107,032	8.78	940,088	3,663	3,443,984.56
	Cananea	846	846	22.94	19,408	1,069	20,752.46
	Carbó	2,815	2,721	27.78	75,579	4,101	309,956.26
	Cucurpe	458	458	44.47	20,367	526	10,710.63
	Cumpas	3,998	3,973	22.90	90,993	571	51,954.76
	Divisaderos	49	49	15.91	780	514	400.40
	Empalme	6,766	6,544	34.33	224,641	4,029	905,056.00
	Etchojoa	53,589	53,429	6.98	372,858	3,597	1,341,001.53
	Fronteras	3,277	3,237	16.90	54,711	1,218	66,622.49
	General Plutarco Elías Calles	3,838	3,838	26.27	100,815	857	86,412.91
	Granados	525	525	47.09	24,721	347	8,574.83
	Guaymas	24,936	24,614	14.54	357,850	3,129	1,119,651.07
	Hermosillo	66,478	65,179	17.99	1,172,878	5,898	6,917,095.63
	Huachinera	136	132	26.24	3,450	462	1,594.97
	Huásabas	827	827	44.93	37,158	399	14,812.73
	Huatabampo	33,627	33,627	7.79	261,844	4,112	1,076,800.10
	Huépac	867	817	40.84	33,367	505	16,838.09
	Imuris	1,135	1,135	64.52	73,208	2,059	150,761.05
	La Colorada	1,120	1,118	49.66	55,517	502	27,866.07
	Magdalena	1,057	1,045	46.57	48,653	1,365	66,416.34
	Mazatán	161	161	39.94	6,431	484	3,112.26
	Moctezuma	2,105	2,101	25.40	53,366	462	24,664.04
	Naco	645	645	20.68	13,338	2,027	27,039.53
	Nácori Chico	220	220	23.04	5,068	409	2,074.68
	Navojoa	54,326	54,326	8.19	444,910	4,263	1,896,690.02
	Nogales	273	273	31.99	8,733	590	5,148.63
	Onavas	97	97	34.25	3,323	459	1,525.48
	Opodepe	1,120	1,086	35.07	38,085	685	26,090.06

Estado	Municipio	Superficie (Ha)		Rendimiento	Producción	PMR	Valor de la producción
		Sembrada	Cosechada	(Ton/Ha)	(Ton)	(\$/Ton)	(Miles de \$)
	Oquitoa	91	91	21.07	1,917	919	1,762.15
	Pitiquito	1,417	1,417	25.47	36,087	1,861	67,156.12
	Rayón	1,697	1,687	35.10	59,215	644	38,124.96
	Sahuaripa	530	530	30.98	16,422	493	8,100.02
	San Felipe de Jesús	470	470	38.33	18,015	538	9,685.17
	San Ignacio Río Muerto	31,672	31,304	8.23	257,629	3,066	789,960.12
	San Luis Río Colorado	31,515	30,974	19.20	594,704	2,540	1,510,822.45
	San Miguel de Horcasitas	4,299	3,906	22.59	88,230	11,114	980,622.16
	San Pedro de la Cueva	144	142	36.58	5,195	465	2,414.58
	Santa Ana	2,097	2,054	37.58	77,198	1,380	106,562.28
	Santa Cruz	521	521	42.28	22,029	938	20,653.81
	Sáric	438	438	26.60	11,640	963	11,203.44
	Soyopa	129	129	36.83	4,752	464	2,206.65
	Suaqui Grande	196	196	45.43	8,905	480	4,270.30
	Tepache	154	154	42.88	6,603	360	2,375.38
	Trincheras	2,169	2,169	20.62	44,724	1,270	56,788.71
	Tubutama	1,612	1,612	21.68	34,939	906	31,662.05
	Ures	3,933	3,900	34.97	136,368	636	86,680.93
	Villa Hidalgo	699	679	46.22	31,383	389	12,205.13
	Villa Pesqueira	63	63	48.08	3,029	503	1,523.93

Cuadro 1.2.28. Superficie de riego sembrada y cosechada, rendimiento, producción y valor de la producción por municipio del Estado de Tabasco.

Estado	Municipio	Superficie (Ha)		Rendimiento	Producción	PMR	Valor de la producción
		Sembrada	Cosechada	(Ton/Ha)	(Ton)	(\$/Ton)	(Miles de \$)
<b>Tabasco</b>		<b>5,483</b>	<b>5,479</b>	<b>54.61</b>	<b>299,231</b>	<b>2,519</b>	<b>753,798.60</b>
	Cárdenas	464	460	69.73	32,074	736	23,606.08
	Comalcalco	5	5	45.00	225	3,436	773.18
	Cunduacán	518	518	57.05	29,551	1,319	38,980.82
	Huimanguillo	2,258	2,258	28.30	63,900	1,588	101,480.32
	Jalpa de Méndez	58	58	0.69	40	39,850	1,594.00
	Teapa	2,180	2,180	79.56	173,441	3,387	587,364.21

Cuadro 1.2.29. Superficie de riego sembrada y cosechada, rendimiento, producción y valor de la producción por municipio del Estado de Tamaulipas.

Estado	Municipio	Superficie (Ha)		Rendimiento	Producción	PMR	Valor de la producción
		Sembrada	Cosechada	(Ton/Ha)	(Ton)	(\$/Ton)	(Miles de \$)
<b>Tamaulipas</b>		<b>494,808</b>	<b>483,877</b>	<b>13.31</b>	<b>6,438,223</b>	<b>1,750</b>	<b>11,266,807.28</b>
	Abasolo	19,527	19,527	8.24	160,940	2,143	344,897.42
	Aldama	4,268	4,083	17.39	70,999	2,149	152,587.87
	Altamira	12,600	11,940	14.28	170,519	2,631	448,720.23
	Antiguo Morelos	901	901	49.57	44,660	738	32,972.92
	Camargo	11,360	11,281	7.59	85,653	2,762	236,592.66
	Casas	1,702	1,702	8.63	14,685	1,680	24,667.81
	El Mante	38,692	37,492	35.69	1,337,973	834	1,115,649.21
	Gómez Farías	10,878	9,488	55.98	531,122	755	401,088.96
	González	28,680	26,644	22.35	595,579	1,232	733,597.58
	Guerrero	514	514	24.17	12,422	798	9,915.20
	Gustavo Díaz Ordaz	12,117	12,117	7.59	91,959	3,011	276,927.08
	Güémez	12,050	12,050	15.71	189,252	2,410	456,106.10
	Hidalgo	14,504	14,305	8.42	120,430	2,674	322,027.03
	Jaumave	3,820	3,482	4.63	16,108	1,806	29,085.19
	Llera	7,567	6,792	14.77	100,308	3,063	307,198.79
	Mainero	1,193	1,189	4.16	4,946	2,653	13,122.64
	Matamoros	75,071	75,071	5.20	390,585	3,463	1,352,575.26
	Mier	840	840	13.29	11,167	1,542	17,225.46
	Miguel Alemán	3,647	3,647	8.98	32,752	3,789	124,113.79
	Nuevo Laredo	998	998	24.13	24,084	1,024	24,667.30
	Nuevo Morelos	839	839	52.54	44,068	708	31,189.69
	Ocampo	798	787	63.41	49,906	745	37,181.34
	Padilla	17,668	16,747	13.07	218,854	2,174	475,788.06
	Reynosa	20,875	20,736	7.49	155,249	2,866	444,992.54
	Río Bravo	110,206	110,156	5.99	660,113	3,179	2,098,444.13
	San Carlos	847	847	3.95	3,342	2,869	9,589.73
	Soto la Marina	8,079	7,570	13.21	99,969	1,207	120,622.62
	Tula	2,838	2,838	6.96	19,748	4,064	80,252.45
	Valle Hermoso	46,266	46,266	4.89	226,390	3,189	722,014.48
	Victoria	4,671	4,671	13.71	64,037	2,236	143,189.19
	Villagrán	4,065	4,065	4.49	18,259	2,027	37,010.46
	Xicoténcatl	16,728	14,293	61.02	872,146	737	642,794.08

Cuadro 1.2.30. Superficie de riego sembrada y cosechada, rendimiento, producción y valor de la producción por municipio del Estado de Tlaxcala.

Estado	Municipio	Superficie (Ha)		Rendimiento	Producción	PMR	Valor de la producción
		Sembrada	Cosechada	(Ton/Ha)	(Ton)	(\$/Ton)	(Miles de \$)
<b>Tlaxcala</b>		<b>27,908</b>	<b>27,587</b>	<b>15.79</b>	<b>435,515</b>	<b>1,479</b>	<b>644,011.30</b>
	Acuamanala de Miguel Hidalgo	284	284	5.73	1,627	2,745	4,465.44
	Amaxac de Guerrero	273	273	16.72	4,564	1,271	5,799.36
	Apetatitlán de Antonio Carvajal	124	124	21.50	2,666	743	1,980.88
	Apizaco	340	340	22.29	7,578	1,153	8,734.58
	Atlangatepec	300	300	26.67	8,000	917	7,339.20
	Atltzayanca	346	346	25.84	8,940	1,829	16,347.00
	Benito Juárez	315	315	8.12	2,559	2,209	5,652.73
	Calpulalpan	177	177	11.89	2,105	1,551	3,265.77
	Chiautempan	235	233	24.53	5,716	737	4,212.58
	Contla de Juan Cuamatzi	51	51	5.14	262	1,731	453.52
	Cuapixtla	974	974	15.25	14,852	3,863	57,378.40
	Cuaxomulco	286	272	21.25	5,779	920	5,314.63
	El Carmen Tequexquitla	579	579	7.10	4,108	2,395	9,838.28
	Españita	204	204	7.00	1,428	2,324	3,318.00
	Huamantla	5,643	5,478	19.06	104,411	1,320	137,807.98
	Hueyotlipan	495	495	9.51	4,706	1,977	9,304.01
	Ixtacuixtla de Mariano Matamoros	1,956	1,865	31.62	58,959	863	50,859.40
	Ixtenco	80	80	4.90	392	3,937	1,542.50
	La Magdalena Tlaltelulco	63	63	1.89	119	4,986	592.92
	Lázaro Cárdenas	272	272	23.93	6,510	2,411	15,694.48
	Mazatecochco de José María Morelos	94	94	13.69	1,291	1,127	1,455.54
	Muñoz de Domingo Arenas	211	211	8.51	1,797	2,118	3,805.80
	Nanacamilpa de Mariano Arista	183	183	11.58	2,120	1,412	2,994.27
	Natívitás	1,837	1,837	12.44	22,842	1,863	42,560.61
	Panotla	635	635	26.56	16,865	844	14,240.68
	Papalotla de Xicohténcatl	256	256	15.69	4,017	1,386	5,568.49
	San Damián Texóloc	224	224	11.70	2,620	1,751	4,586.73
	San Francisco Tetlanohcan	20	20	2.00	40	4,800	192.00
	San Jerónimo Zacualpan	24	24	7.21	173	2,201	380.75
	San Juan Huactzinco	137	137	4.68	641	3,886	2,490.89
	San Lorenzo Axocomanitla	397	397	4.36	1,729	3,992	6,902.41
	San Lucas Tecopilco	133	133	1.99	265	4,415	1,168.86
	San Pablo del Monte	79	79	21.51	1,691	1,054	1,783.24
	Sanctórum de Lázaro Cárdenas	255	255	8.96	2,285	1,946	4,446.75
	Santa Ana Nopalucan	131	131	6.90	904	2,079	1,879.63
	Santa Apolonia Teacalco	235	235	12.68	2,979	1,660	4,946.06
	Santa Catarina Ayometla	321	321	3.01	967	4,513	4,364.64

Estado	Municipio	Superficie (Ha)		Rendimiento	Producción	PMR	Valor de la producción
		Sembrada	Cosechada	(Ton/Ha)	(Ton)	(\$/Ton)	(Miles de \$)
	Santa Cruz Quilehtla	64	64	4.00	256	4,500	1,152.00
	Santa Cruz Tlaxcala	351	351	5.40	1,895	1,621	3,072.21
	Santa Isabel Xiloxotla	76	76	4.42	337	4,119	1,386.81
	Tenancingo	103	103	15.00	1,538	1,374	2,112.79
	Teolocholco	242	242	6.85	1,658	2,165	3,589.02
	Tepetitla de Lardizábal	1,164	1,164	15.80	18,392	1,689	31,062.56
	Tepeyanco	518	518	17.71	9,176	1,227	11,260.80
	Terrenate	562	532	9.40	5,003	2,841	14,209.85
	Tetla de la Solidaridad	294	294	13.93	4,095	1,334	5,462.83
	Tetlatlahuca	1,262	1,243	16.22	20,157	1,022	20,604.95
	Tlaxcala	1,615	1,615	4.36	7,042	3,155	22,219.60
	Tlaxco	290	290	27.64	8,015	983	7,874.86
	Tocatlán	189	189	7.91	1,494	2,580	3,855.25
	Totolac	111	111	28.89	3,206	784	2,512.57
	Tzompantepec	262	262	6.99	1,832	2,603	4,766.75
	Xaloztoc	576	576	16.65	9,590	1,362	13,059.80
	Xaltocan	286	286	26.03	7,431	820	6,092.34
	Xicohtzinco	158	158	18.86	2,980	1,190	3,547.54
	Yauhquemehcan	197	197	11.07	2,181	1,243	2,710.87
	Zacatelco	1,294	1,294	14.93	19,318	1,412	27,276.13
	Ziltlaltépec de Trinidad Sánchez Santos	127	127	11.15	1,416	1,775	2,512.80

Cuadro 1.2.31. Superficie de riego sembrada y cosechada, rendimiento, producción y valor de la producción por municipio del Estado de Veracruz de Ignacio de la Llave.

Estado	Municipio	Superficie (Ha)		Rendimiento	Producción	PMR	Valor de la producción
		Sembrada	Cosechada	(Ton/Ha)	(Ton)	(\$/Ton)	(Miles de \$)
<b>Veracruz de Ignacio de la Llave</b>		<b>115,591</b>	<b>110,277</b>	<b>61.47</b>	<b>6,778,350</b>	<b>837</b>	<b>5,672,454.93</b>
	Actopan	12,683	12,120	58.40	707,749	956	676,537.52
	Acultzingo	618	618	5.50	3,399	4,287	14,573.27
	Alto Lucero de Gutiérrez Barrios	475	475	38.99	18,519	1,906	35,290.21
	Altotonga	536	531	14.96	7,944	4,129	32,799.94
	Apazapan	25	25	11.50	288	2,939	845.00
	Aquila	33	33	2.82	93	4,355	405.00
	Atoyac	1,216	1,216	95.00	115,520	720	83,174.40
	Atzacan	55	55	10.00	550	7,455	4,100.00
	Camarón de Tejeda	1,391	1,391	57.63	80,166	848	68,009.26
	Carrillo Puerto	3,822	3,647	69.13	252,106	858	216,353.47
	Coatepec	2,701	2,701	50.78	137,165	628	86,197.52
	Cotaxtla	1,442	1,442	32.41	46,733	2,169	101,372.03



Estado	Municipio	Superficie (Ha)		Rendimiento	Producción	PMR	Valor de la producción
		Sembrada	Cosechada	(Ton/Ha)	(Ton)	(\$/Ton)	(Miles de \$)
	Coxquihui	25	25	25.85	646	2,354	1,520.98
	Cuitláhuac	3,211	3,211	64.63	207,522	908	188,472.46
	El Higo	11,104	8,083	51.09	412,935	752	310,407.23
	Emiliano Zapata	808	678	16.97	11,500	896	10,306.51
	Espinal	131	131	26.88	3,521	1,706	6,008.18
	Huayacocotla	208	208	3.01	626	4,610	2,885.90
	Ignacio de la Llave	161	161	5.64	905	3,515	3,181.32
	Jalacingo	2,290	1,928	27.37	52,773	4,067	214,629.31
	Jamapa	78	78	45.53	3,551	1,638	5,818.37
	Jilotepec	461	461	61.06	28,172	500	14,085.94
	La Antigua	2,682	2,670	86.32	230,449	531	122,353.04
	Landero y Coss	0	0	0	0	0	0.00
	Maltrata	317	317	9.82	3,113	3,500	10,894.34
	Manlio Fabio Altamirano	2,430	2,430	61.09	148,463	888	131,825.14
	Martínez de la Torre	819	819	31.94	26,161	2,296	60,066.04
	Mecayapan	78	78	8.28	646	2,611	1,685.87
	Medellín	1,143	1,143	75.38	86,154	893	76,951.72
	Misantla	12	12	18.00	216	3,671	793.00
	Naolinco	445	445	64.01	28,486	500	14,243.18
	Nogales	75	75	2.70	203	5,000	1,012.50
	Omealca	2,080	2,080	98.37	204,601	692	141,650.00
	Ozuluama de Mascareñas	1,517	1,517	70.00	106,190	591	62,774.22
	Pánuco	16,043	16,043	65.04	1,043,435	718	748,902.86
	Paso de Ovejas	6,575	6,399	65.60	419,773	922	386,841.91
	Paso del Macho	3,281	3,281	80.45	263,944	791	208,860.49
	Perote	1,910	1,910	22.42	42,827	2,170	92,942.74
	Puente Nacional	5,754	5,547	74.19	411,473	649	267,247.13
	Rafael Delgado	344	344	371.96	127,955	203	25,911.16
	Rafael Lucio	0	0	0.00	0	0	0.00
	San Rafael	164	94	64.84	6,063	1,522	9,228.12
	Soconusco	20	20	12.00	240	2,710	650.50
	Soledad de Doblado	1,655	1,655	38.81	64,237	1,366	87,727.13
	Tampico Alto	381	381	72.00	27,432	743	20,368.26
	Tempoal	2,438	2,062	56.75	117,013	747	87,429.29
	Tepetlán	116	116	53.05	6,167	500	3,083.27
	Tierra Blanca	5,729	5,729	49.90	285,844	786	224,743.85
	Tlacolulan	0	0	0.00	0	0	0.00
	Tlaxiaco	5,265	5,265	34.37	180,987	1,021	184,817.98
	Tlapacoyan	715	715	27.45	19,619	2,461	48,292.84
	Ursulo Galván	7,095	6,878	88.74	610,327	687	419,464.16

Estado	Municipio	Superficie (Ha)		Rendimiento	Producción	PMR	Valor de la producción
		Sembrada	Cosechada	(Ton/Ha)	(Ton)	(\$/Ton)	(Miles de \$)
	Veracruz	296	296	33.38	9,881	956	9,451.35
	Villa Aldama	179	179	10.49	1,877	4,339	8,145.68
	Xalapa	363	363	20.27	7,347	1,015	7,456.01
	Yanga	2,199	2,199	93.15	204,845	633	129,667.34

Cuadro 1.2.32. Superficie de riego sembrada y cosechada, rendimiento, producción y valor de la producción por municipio del Estado de Yucatán.

Estado	Municipio	Superficie (Ha)		Rendimiento	Producción	PMR	Valor de la producción
		Sembrada	Cosechada	(Ton/Ha)	(Ton)	(\$/Ton)	(Miles de \$)
<b>Yucatán</b>		<b>55,272</b>	<b>53,108</b>	<b>18.64</b>	<b>990,048</b>	<b>1,235</b>	<b>1,222,908.33</b>
	Abalá	75	74	12.61	937	990	928.24
	Acanceh	202	202	18.02	3,648	1,593	5,811.72
	Akil	2,756	2,699	15.47	41,752	1,950	81,428.08
	Baca	1,240	947	19.79	18,731	874	16,375.06
	Bokobá	18	18	17.50	315	533	168.00
	Buctotz	1,431	1,427	5.84	8,339	502	4,186.98
	Cacalchén	35	35	20.00	700	471	330.00
	Calotmul	170	170	9.73	1,653	1,031	1,704.82
	Cansahcab	243	243	17.49	4,249	1,163	4,939.70
	Cantamayec	33	25	6.65	163	3,626	591.07
	Celestún	14	11	23.05	242	600	145.20
	Cenotillo	357	357	8.95	3,195	250	798.70
	Chankom	3	3	6.00	18	720	12.96
	Chapab	294	290	12.95	3,755	887	3,330.56
	Chemax	21	21	10.29	216	1,739	375.60
	Chichimilá	5	5	7.60	38	1,750	66.50
	Chicxulub Pueblo	292	285	22.79	6,500	786	5,111.25
	Chocholá	124	117	10.39	1,217	1,035	1,260.48
	Chumayel	70	69	14.85	1,025	1,384	1,418.87
	Conkal	394	388	18.49	7,169	779	5,587.21
	Cuncunul	3	3	7.00	21	740	15.54
	Cuzamá	115	115	17.91	2,060	656	1,351.35
	Dzán	1,801	1,756	14.43	25,343	1,472	37,294.14
	Dzemul	329	329	18.70	6,150	710	4,365.47
	Dzidzantún	418	416	15.55	6,477	2,007	12,996.65
	Dzilam de Bravo	170	170	19.00	3,230	750	2,422.50
	Dzilam González	515	515	17.55	9,038	1,373	12,413.52

Estado	Municipio	Superficie (Ha)		Rendimiento	Producción	PMR	Valor de la producción
		Sembrada	Cosechada	(Ton/Ha)	(Ton)	(\$/Ton)	(Miles de \$)
	Dzیتás	39	39	8.41	331	250	82.63
	Dzoncauich	19	19	22.36	421	1,797	755.93
	Espita	828	826	28.87	23,847	417	9,953.15
	Halachó	241	223	11.55	2,570	3,449	8,862.51
	Hocabá	55	38	17.07	650	733	476.54
	Hoctún	59	58	19.72	1,144	476	543.97
	Homún	12	12	20.00	240	650	156.00
	Huhí	21	19	19.00	352	600	210.90
	Hunucmá	482	434	13.40	5,822	1,775	10,331.92
	Ixil	142	142	5.17	736	2,968	2,183.74
	Izamal	63	63	18.93	1,183	511	605.00
	Kanasín	328	328	19.20	6,300	1,405	8,850.75
	Kantunil	45	43	13.72	590	549	324.00
	Kaua	1	1	49.39	37	21,750	794.96
	Kinchil	298	279	11.85	3,305	1,360	4,494.43
	Kopomá	19	19	14.47	275	622	171.00
	Mama	51	50	11.92	596	1,631	971.69
	Maní	1,084	1,061	14.17	15,023	1,654	24,847.96
	Maxcanú	87	87	24.41	2,124	987	2,097.00
	Mayapán	15	10	7.00	67	2,841	188.95
	Mérida	736	728	17.46	12,720	1,276	16,232.91
	Mocochá	266	261	18.45	4,809	835	4,015.62
	Motul	1,031	1,009	17.86	18,020	805	14,505.47
	Muna	2,829	2,829	7.93	22,436	2,395	53,739.87
	Muxupip	26	26	13.63	352	753	264.88
	Opichén	26	24	3.25	78	953	74.30
	Oxkutzcab	4,856	4,745	18.31	86,860	1,775	154,189.48
	Panabá	2,060	2,025	24.22	49,042	397	19,467.89
	Peto	2,329	2,324	33.32	77,436	993	76,921.08
	Progreso	250	250	19.13	4,773	835	3,984.73
	Río Lagartos	128	128	28.08	3,594	250	898.54
	Sacalum	1,087	1,082	14.71	15,914	1,519	24,175.28
	Samahil	824	824	15.77	12,988	1,080	14,029.33
	San Felipe	220	220	26.74	5,891	315	1,857.33
	Sanahcat	5	5	16.60	83	735	61.00
	Santa Elena	1,035	845	5.04	4,257	2,624	11,168.18
	Seyé	133	133	10.97	1,456	748	1,088.31
	Sinanché	245	239	17.34	4,150	794	3,293.53
	Sotuta	300	0	#iDIV/0!	0	#iDIV/0!	0.00
	Sucilá	1,999	1,959	26.44	51,805	288	14,900.23

Estado	Municipio	Superficie (Ha)		Rendimiento	Producción	PMR	Valor de la producción
		Sembrada	Cosechada	(Ton/Ha)	(Ton)	(\$/Ton)	(Miles de \$)
	Sudzal	25	25	20.00	500	500	250.00
	Suma	107	107	19.33	2,068	1,077	2,227.71
	Tahdziú	33	33	12.61	416	9,192	3,824.00
	Tahmek	76	72	19.16	1,379	508	701.12
	Teabo	72	45	14.09	634	1,715	1,087.19
	Tecoh	123	123	32.28	3,970	916	3,638.00
	Tekal de Venegas	47	47	19.70	926	500	463.00
	Tekantó	60	60	32.33	1,940	2,428	4,710.00
	Tekax	2,860	2,588	22.84	59,117	3,029	179,040.12
	Tekit	576	576	18.84	10,845	611	6,623.14
	Tekom	1	1	7.00	7	750	5.25
	Telchac Pueblo	122	122	12.59	1,530	841	1,286.71
	Telchac Puerto	25	25	20.01	492	693	341.10
	Temax	337	337	17.95	6,050	912	5,520.46
	Temozón	224	204	27.76	5,652	1,435	8,108.14
	Tepakán	78	78	29.79	2,313	2,556	5,911.61
	Tetiz	85	75	18.26	1,369	1,925	2,634.25
	Teya	24	24	20.00	472	500	236.00
	Ticul	2,599	2,580	16.10	41,526	1,380	57,314.00
	Timucuy	81	79	32.03	2,521	1,107	2,790.61
	Tinum	2	2	7.00	14	750	10.50
	Tixcacalcupul	110	86	21.02	1,808	869	1,570.58
	Tixkokob	486	484	18.85	9,130	710	6,481.09
	Tixmehuac	158	127	19.82	2,517	5,547	13,961.22
	Tixpéhual	193	169	18.91	3,195	700	2,235.54
	Tizimín	9,095	8,733	21.73	189,725	863	163,712.81
	Tunkás	177	175	28.32	4,966	311	1,543.76
	Tzucacab	952	950	20.11	19,106	1,339	25,574.50
	Ucú	73	68	14.45	984	2,540	2,499.00
	Umán	453	415	15.34	6,366	1,281	8,151.47
	Valladolid	55	55	23.31	1,282	820	1,051.20
	Xocchel	11	11	9.09	100	780	78.00
	Yaxcabá	91	77	6.28	484	3,467	1,677.57
	Yaxkukul	122	122	20.94	2,556	684	1,747.92
	Yobaín	341	341	16.51	5,631	1,545	8,699.56

Cuadro 1.2.33. Superficie de riego sembrada y cosechada, rendimiento, producción y valor de la producción por municipio del Estado de Zacatecas.

Estado	Municipio	Superficie (Ha)		Rendimiento	Producción	PMR	Valor de la producción
		Sembrada	Cosechada	(Ton/Ha)	(Ton)	(\$/Ton)	(Miles de \$)
<b>Zacatecas</b>		<b>169,567</b>	<b>162,379</b>	<b>43.82</b>	<b>7,116,019</b>	<b>1,038</b>	<b>7,383,443.14</b>
	Apozol	1,674	1,615	22.04	35,597	2,771	98,631.68
	Apulco	780	780	8.86	6,913	1,732	11,973.57
	Calera	7,947	7,947	15.69	124,709	3,820	476,421.36
	Cañitas de Felipe Pescador	819	819	11.17	9,141	2,352	21,502.31
	Chalchihuites	245	245	5.69	1,395	1,930	2,692.59
	Concepción del Oro	537	537	33.48	17,977	799	14,358.81
	Cuauhtémoc	859	716	21.72	15,549	1,876	29,175.95
	Fresnillo	38,920	38,920	121.02	4,710,202	307	1,444,633.55
	General Enrique Estrada	3,113	3,101	15.20	47,136	4,221	198,980.85
	General Francisco R. Murguía	646	646	10.57	6,829	1,320	9,016.56
	General Pánfilo Natera	4,663	4,470	7.00	31,306	5,450	170,612.51
	Guadalupe	11,258	10,938	18.17	198,788	3,562	708,005.44
	Huanusco	711	682	24.05	16,414	2,118	34,769.69
	Jalpa	4,110	3,832	25.14	96,312	2,341	225,508.65
	Jerez	7,308	5,016	28.67	143,830	930	133,692.91
	Jiménez del Teul	122	122	6.99	853	1,021	870.73
	Juan Aldama	1,215	1,215	10.32	12,540	1,241	15,566.03
	Juchipila	374	374	26.93	10,080	981	9,892.29
	Loreto	8,880	7,630	31.71	241,933	1,641	396,946.04
	Luis Moya	1,727	1,202	29.07	34,943	1,614	56,384.09
	Mazapil	631	631	27.78	17,528	854	14,969.07
	Melchor Ocampo	40	40	45.50	1,820	650	1,183.00
	Mezquital del Oro	107	107	14.50	1,551	1,353	2,098.43
	Miguel Auza	3,954	3,911	11.97	46,826	1,077	50,437.46
	Momax	60	56	25.33	1,419	525	745.22
	Monte Escobedo	71	59	24.83	1,465	926	1,356.32
	Morelos	1,869	1,797	7.35	13,203	7,111	93,883.39
	Moyahua de Estrada	286	281	22.01	6,185	1,121	6,935.90
	Nochistlán de Mejía	729	729	11.30	8,238	1,695	13,966.50
	Noria de Ángeles	3,660	3,405	24.91	84,804	2,938	249,159.45
	Ojocaliente	4,286	3,775	27.48	103,739	1,617	167,772.56
	Pánuco	7,372	7,278	21.42	155,897	2,797	436,079.88
	Pinos	4,192	4,141	9.43	39,059	3,967	154,938.07
	Río Grande	1,367	1,365	12.01	16,387	1,065	17,445.64
	Sain Alto	1,039	1,037	6.54	6,781	2,698	18,295.19
	Santa María de la Paz	26	25	34.00	850	380	323.00

Estado	Municipio	Superficie (Ha)		Rendimiento	Producción	PMR	Valor de la producción
		Sembrada	Cosechada	(Ton/Ha)	(Ton)	(\$/Ton)	(Miles de \$)
	Sombrerete	551	551	4.83	2,663	2,834	7,547.90
	Susticacán	13	13	13.31	173	3,890	673.00
	Tabasco	1,944	1,874	24.89	46,655	2,201	102,683.66
	Tepechitlán	54	53	31.85	1,688	448	755.45
	Tepetongo	1,868	1,705	38.02	64,821	681	44,143.65
	Teúl de González Ortega	94	94	27.09	2,534	448	1,135.34
	Tlaltenango de Sánchez Román	470	442	31.64	13,984	407	5,690.67
	Trancoso	3,233	3,220	18.83	60,613	4,055	245,808.61
	Trinidad García de la Cadena	125	125	8.50	1,063	3,766	4,000.88
	Valparaíso	1,583	1,583	8.71	13,784	2,479	34,168.72
	Vetagrande	3,211	3,174	26.55	84,294	1,849	155,855.40
	Villa de Cos	17,562	17,284	19.10	330,178	3,128	1,032,837.46
	Villa García	940	926	17.10	15,833	2,020	31,982.04
	Villa González Ortega	1,390	1,337	14.77	19,752	2,672	52,771.82
	Villa Hidalgo	3,671	3,611	14.26	51,477	2,983	153,577.58
	Villanueva	4,078	3,990	29.10	116,091	860	99,827.90
	Zacatecas	3,187	2,954	7.52	22,222	5,434	120,758.38

### 1.3. Mapas de la superficie de Distritos y Unidades de Riego por Organismos de cuenca

En la figura 1.3.1 se muestran las Unidades de Riego por Organismos de cuenca que se encuentran en el país.

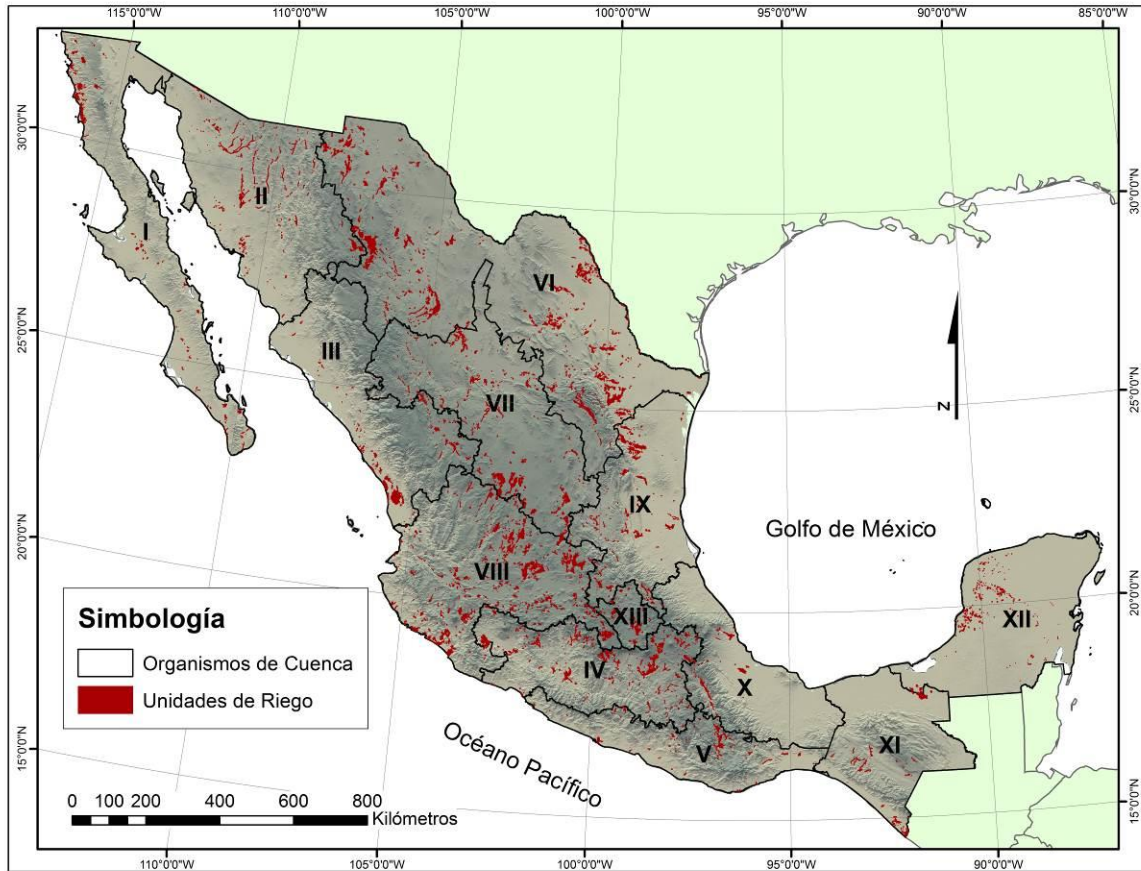

**Figura 1.3.1.** Unidades de Riego que se encuentran en el país.

En las siguientes figuras (1.3.2 a 1.3.14) se muestra la superficie de riego (Distrito y Unidades de Riego) por Organismo de cuenca.

## ORGANISMO DE CUENCA I. PENÍNSULA DE BAJA CALIFORNIA



Figura 1.3.2. Organismo de Cuenca, I Península de Baja California.



## ORGANISMO DE CUENCA II. NOROESTE

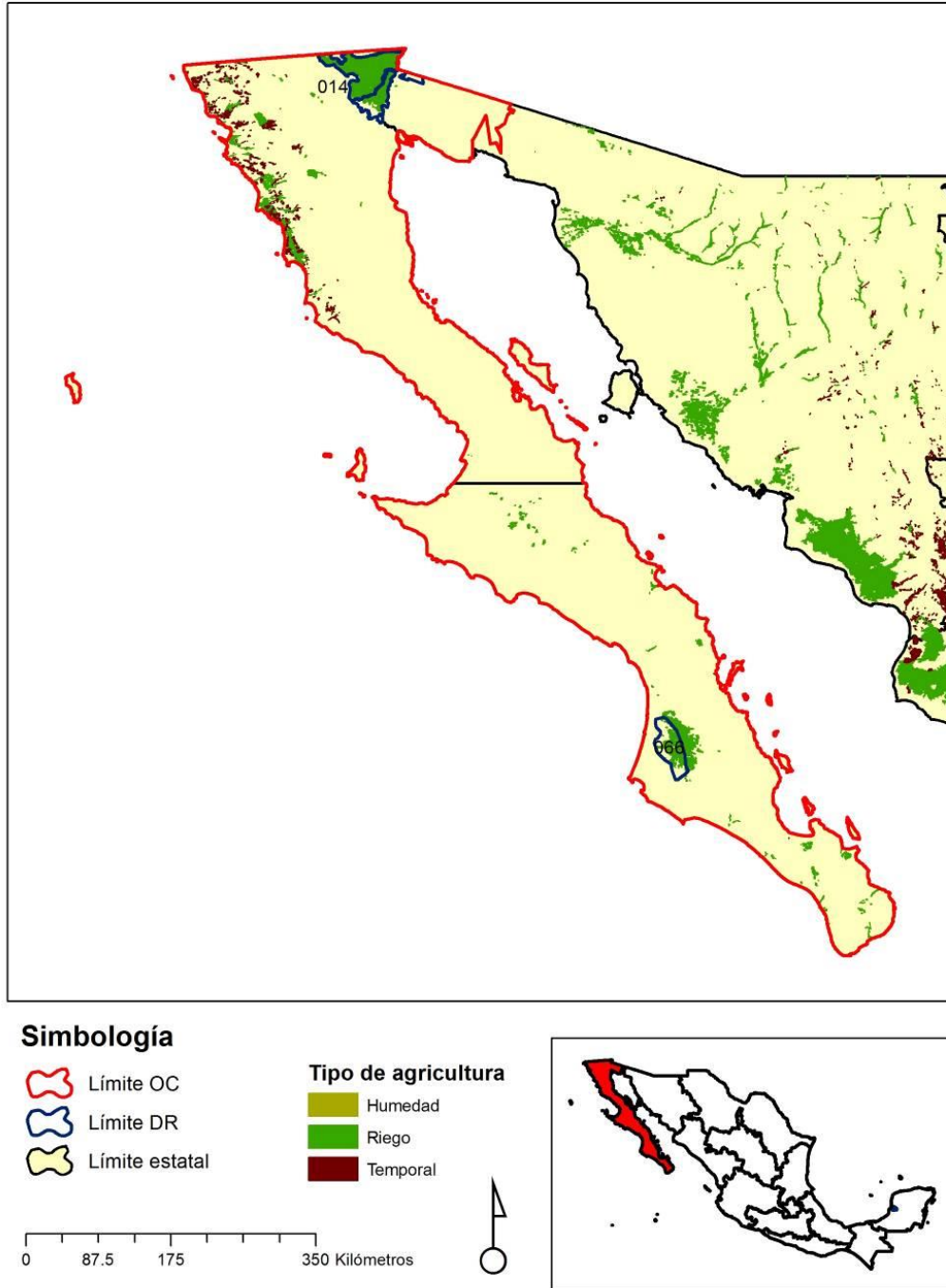

Figura 1.3.3. Organismo de Cuenca, II Noroeste.

## ORGANISMO DE CUENCA III. PACÍFICO NORTE

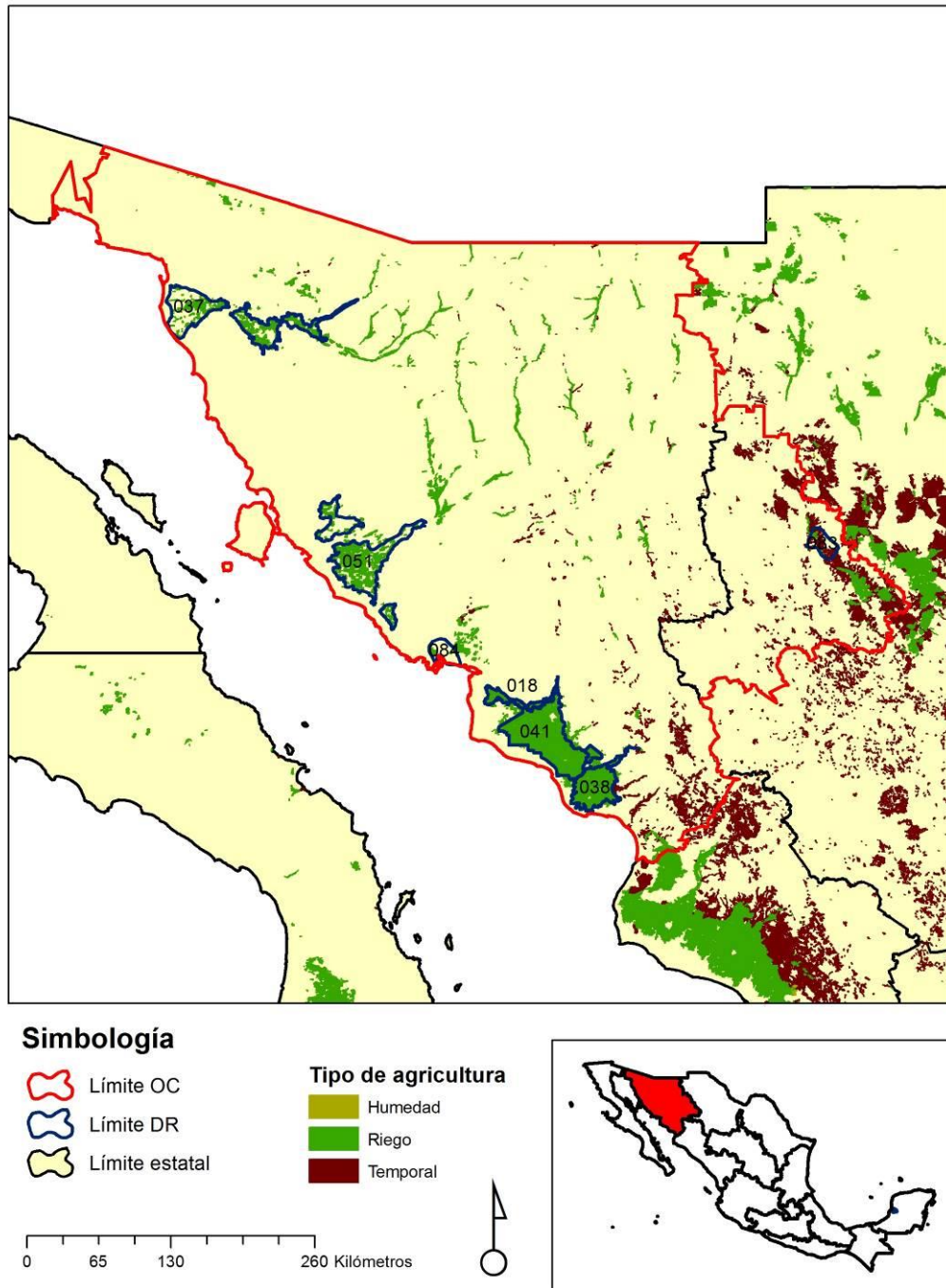

Figura 1.3.4. Organismo de Cuenca, III Pacífico Norte.

## ORGANISMO DE CUENCA IV. BALSAS

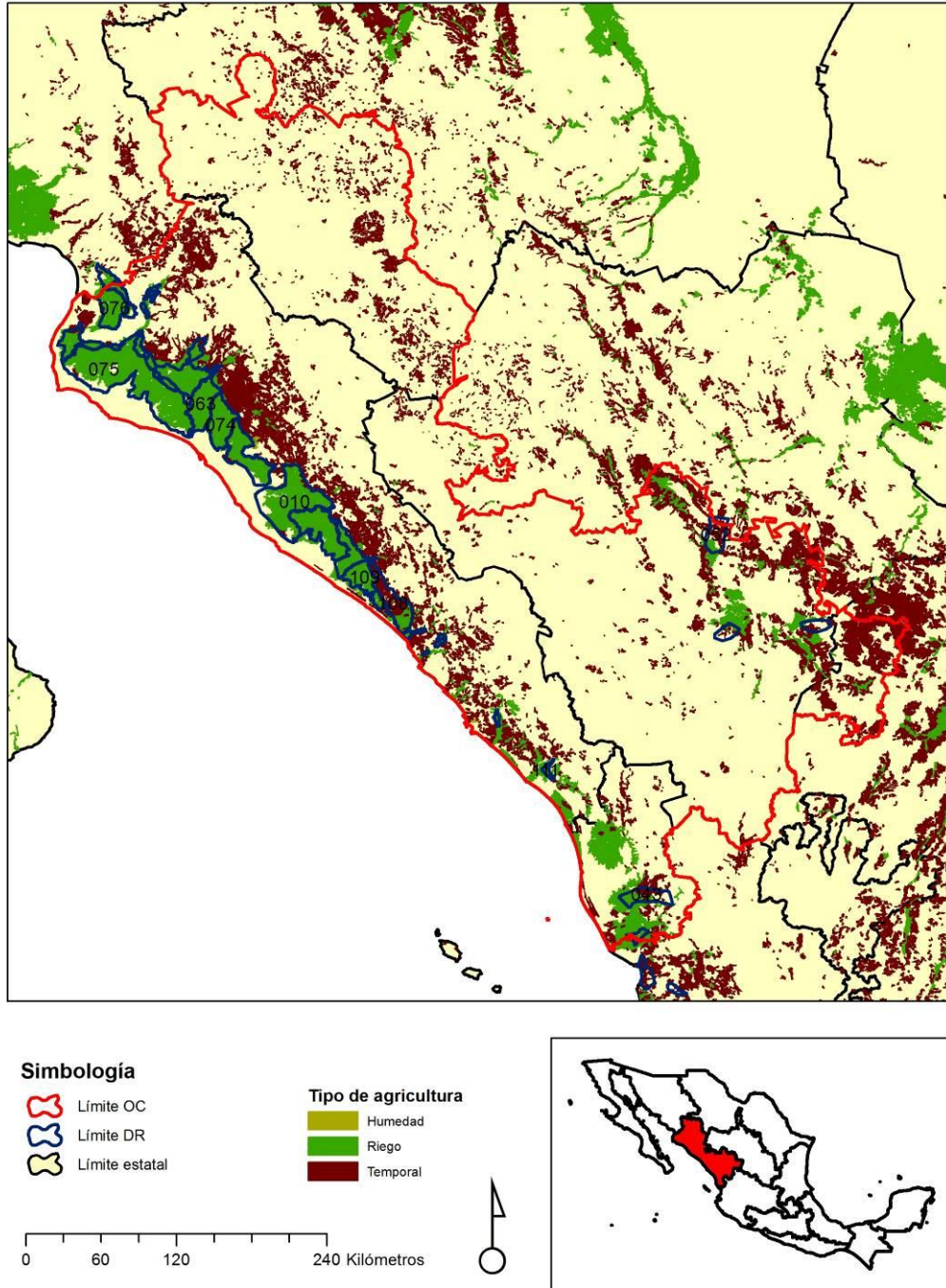
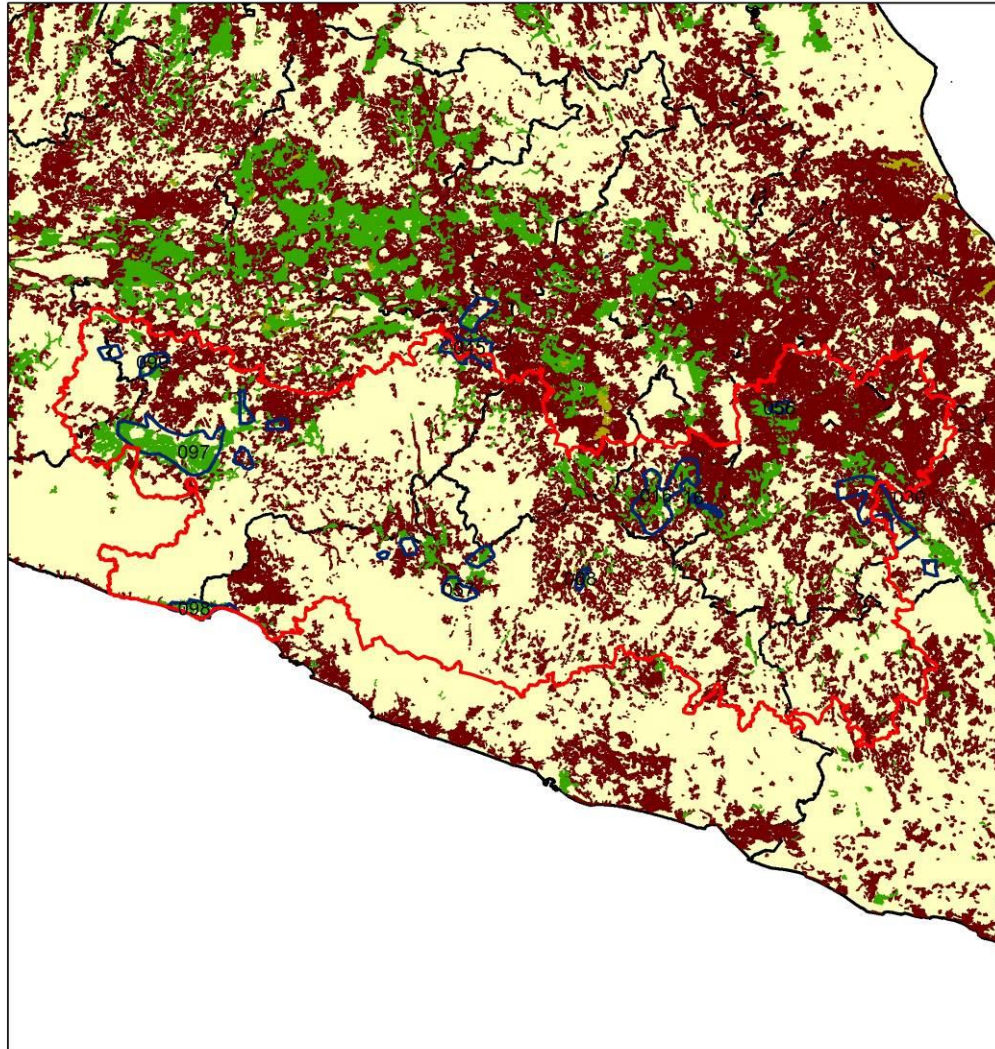

### Simbología

- Límite OC
- Límite DR
- Límite estatal

### Tipo de agricultura

- Humedad
- Riego
- Temporal

0 55 110 220 Kilómetros



Figura 1.3.5. Organismo de Cuenca, IV Balsas.

## ORGANISMO DE CUENCA V. PACÍFICO SUR

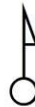
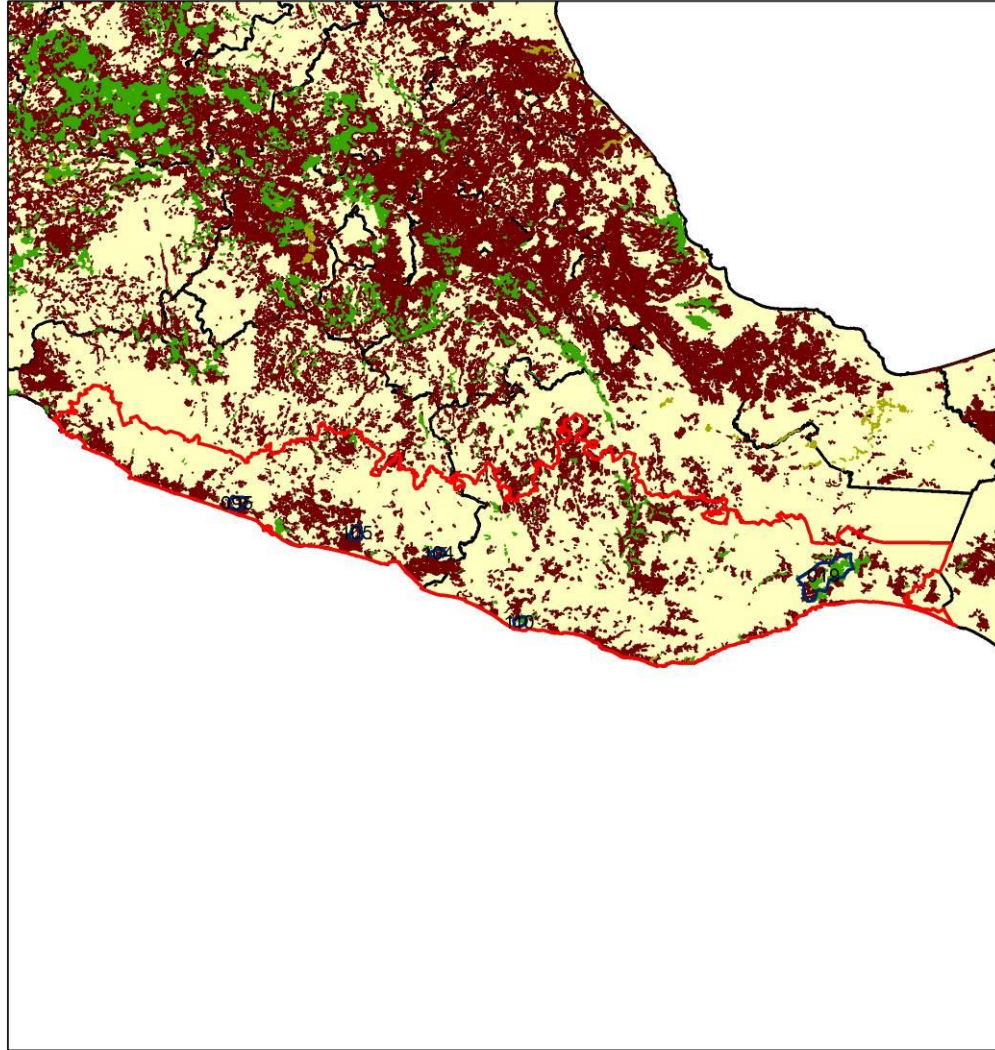

### Simbología

- Límite OC
- Límite DR
- Límite estatal

### Tipo de agricultura

- Humedad
- Riego
- Temporal

0 75 150 300 Kilómetros



Figura 1.3.6. Organismo de Cuenca, V Pacífico Sur.

## ORGANISMO DE CUENCA VI. RÍO BRAVO

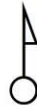

Figura 1.3.7. Organismo de Cuenca, VI Río Bravo.

## ORGANISMO DE CUENCA VII. CUENCAS CENTRALES DEL NORTE

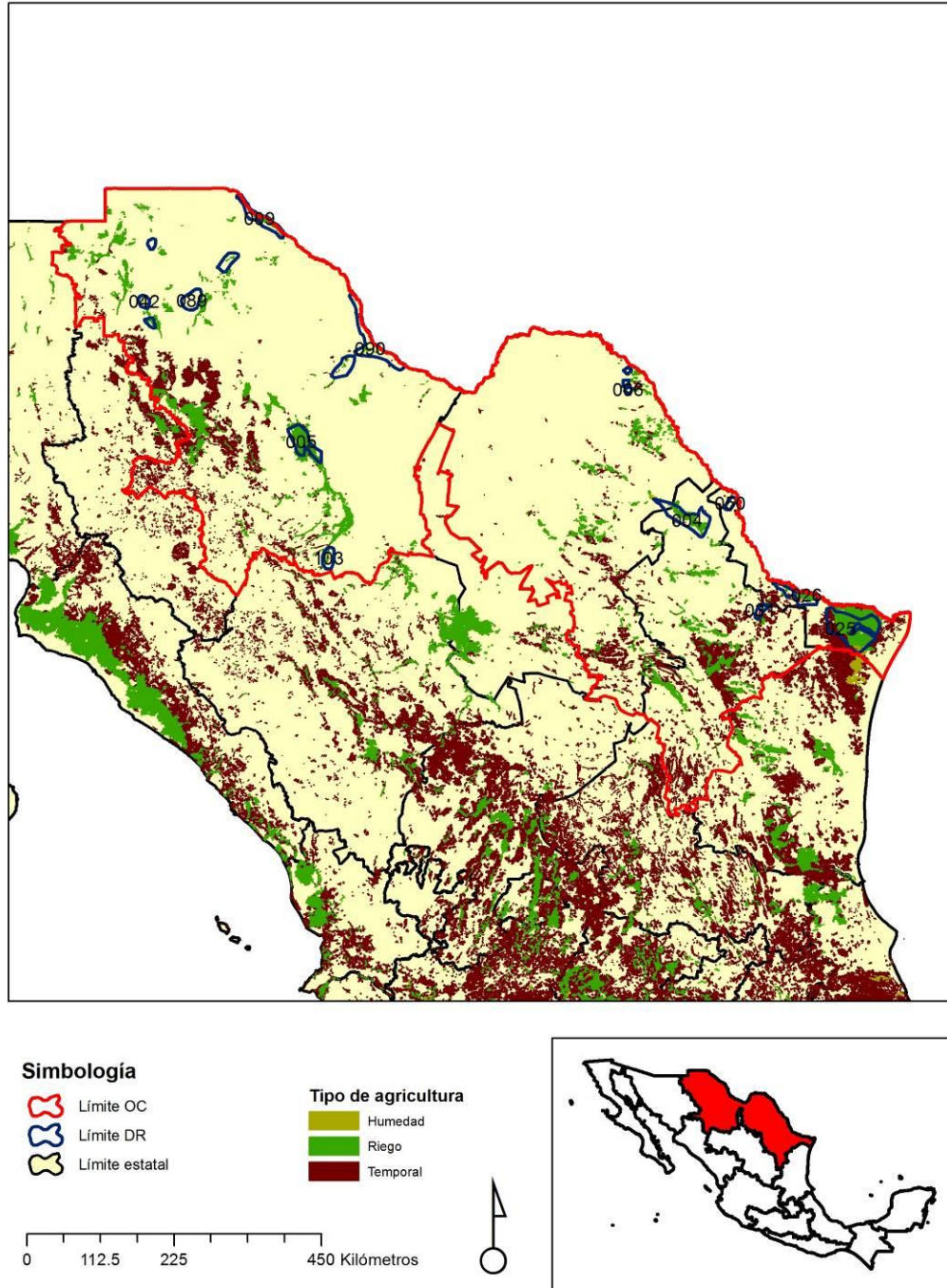

Figura 1.3.8. Organismo de Cuenca, VII Cuencas Centrales del Norte.

## ORGANISMO DE CUENCA VIII. LERMA-SANTIAGO-PACÍFICO

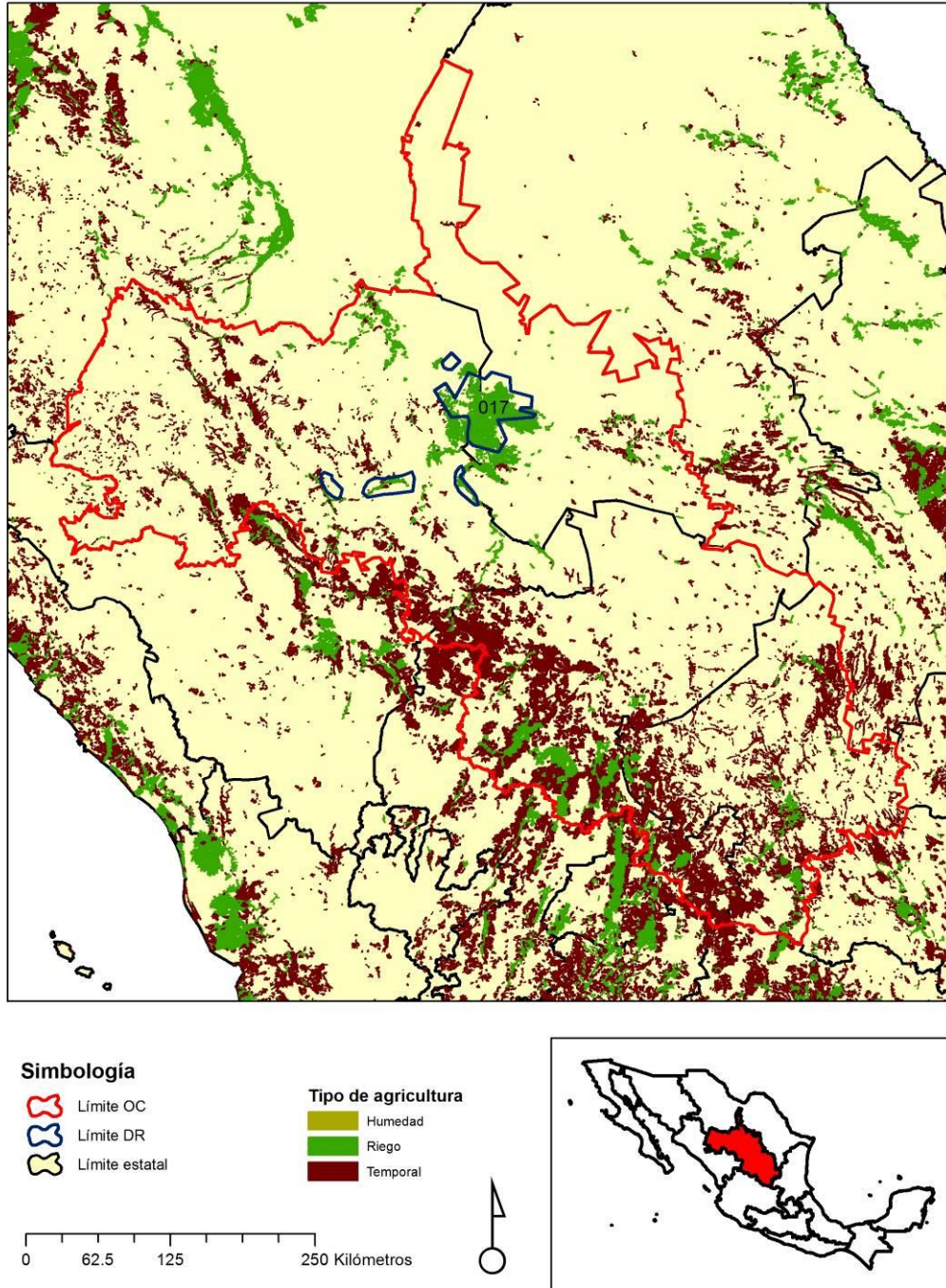
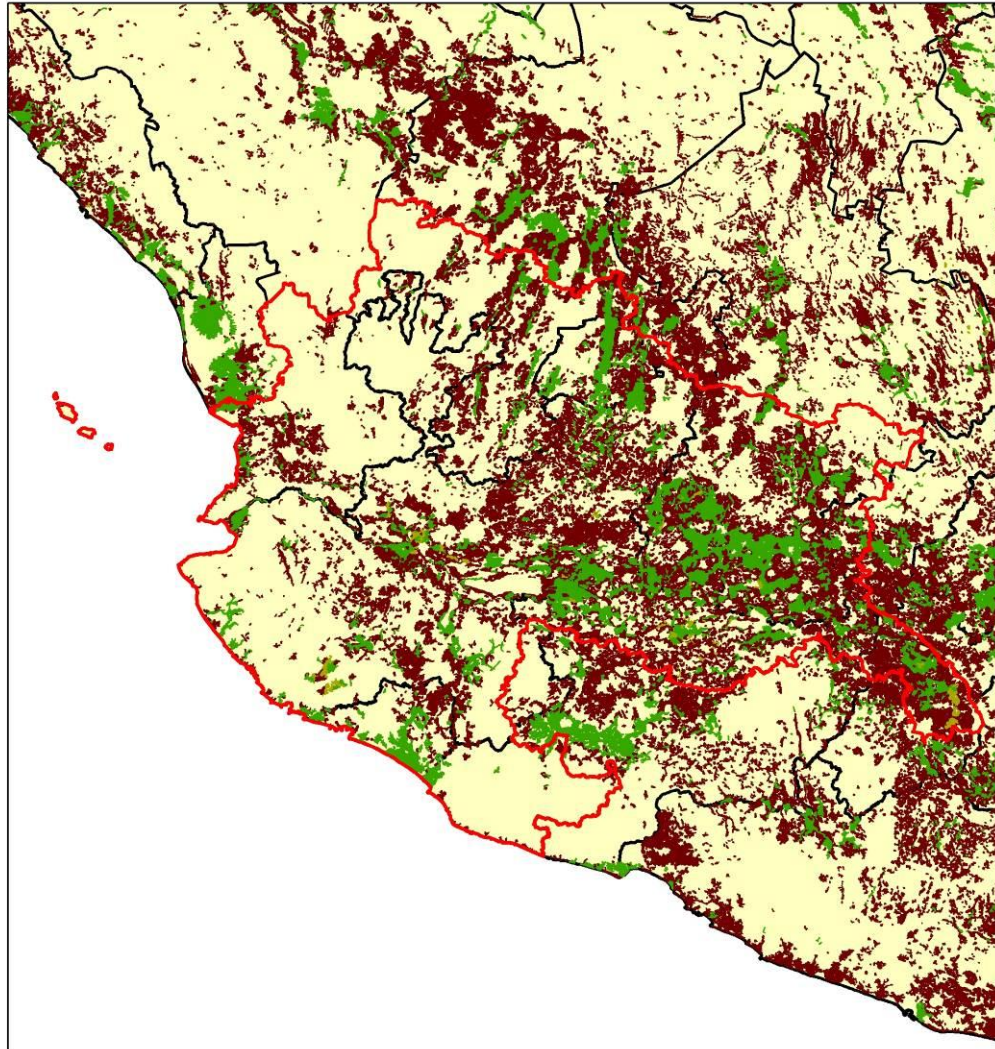

### Simbología

- Límite OC
- Límite DR
- Límite estatal

### Tipo de agricultura

- Humedad
- Riego
- Temporal

0 70 140 280 Kilómetros



Figura 1.3.9. Organismo de Cuenca, VIII Lerma-Santiago-Pacífico.

## ORGANISMO DE CUENCA IX. GOLFO NORTE



Figura 1.3.10. Organismo de Cuenca, IX Golfo Norte.

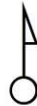

## ORGANISMO DE CUENCA X. GOLFO CENTRO

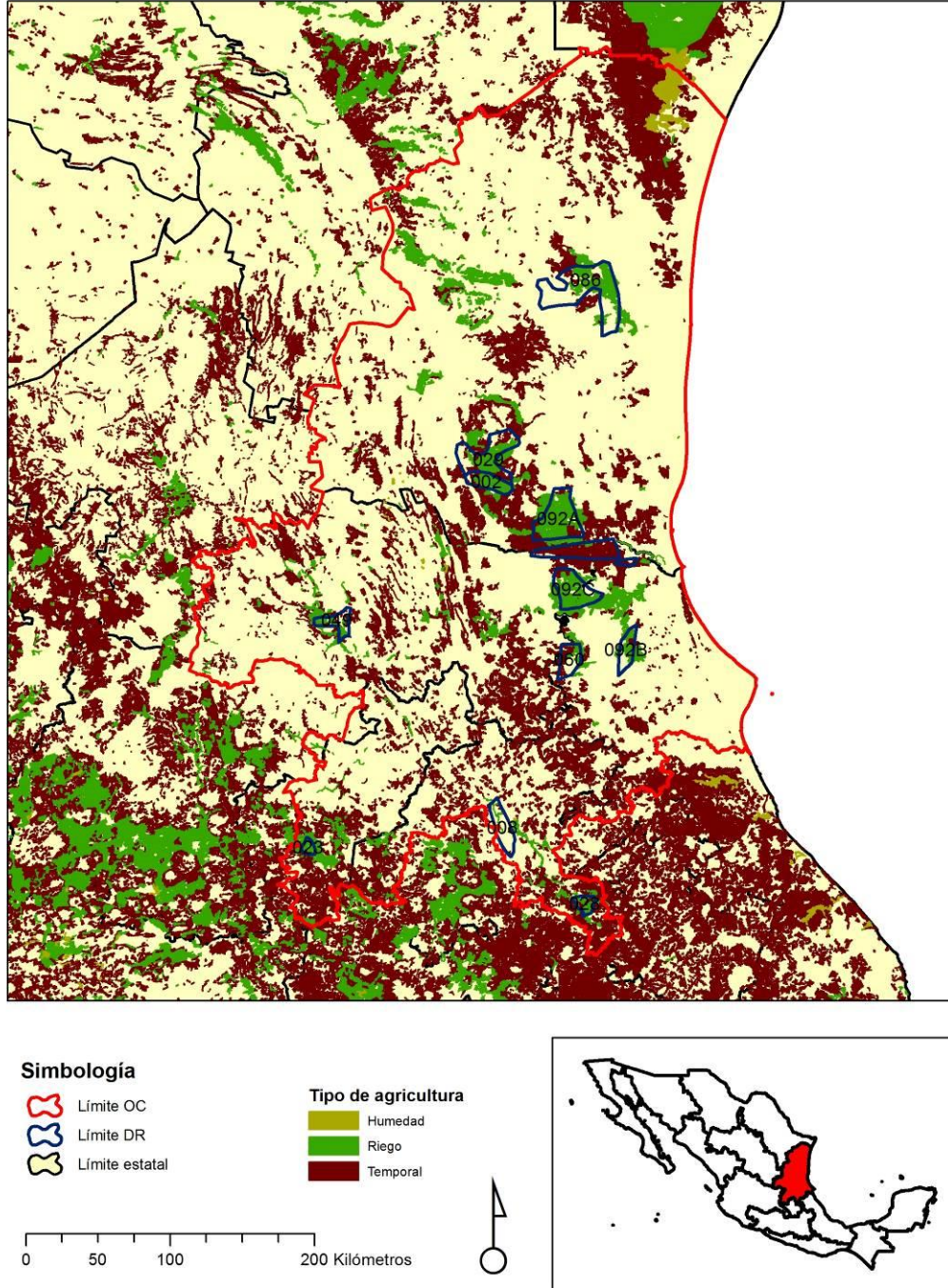
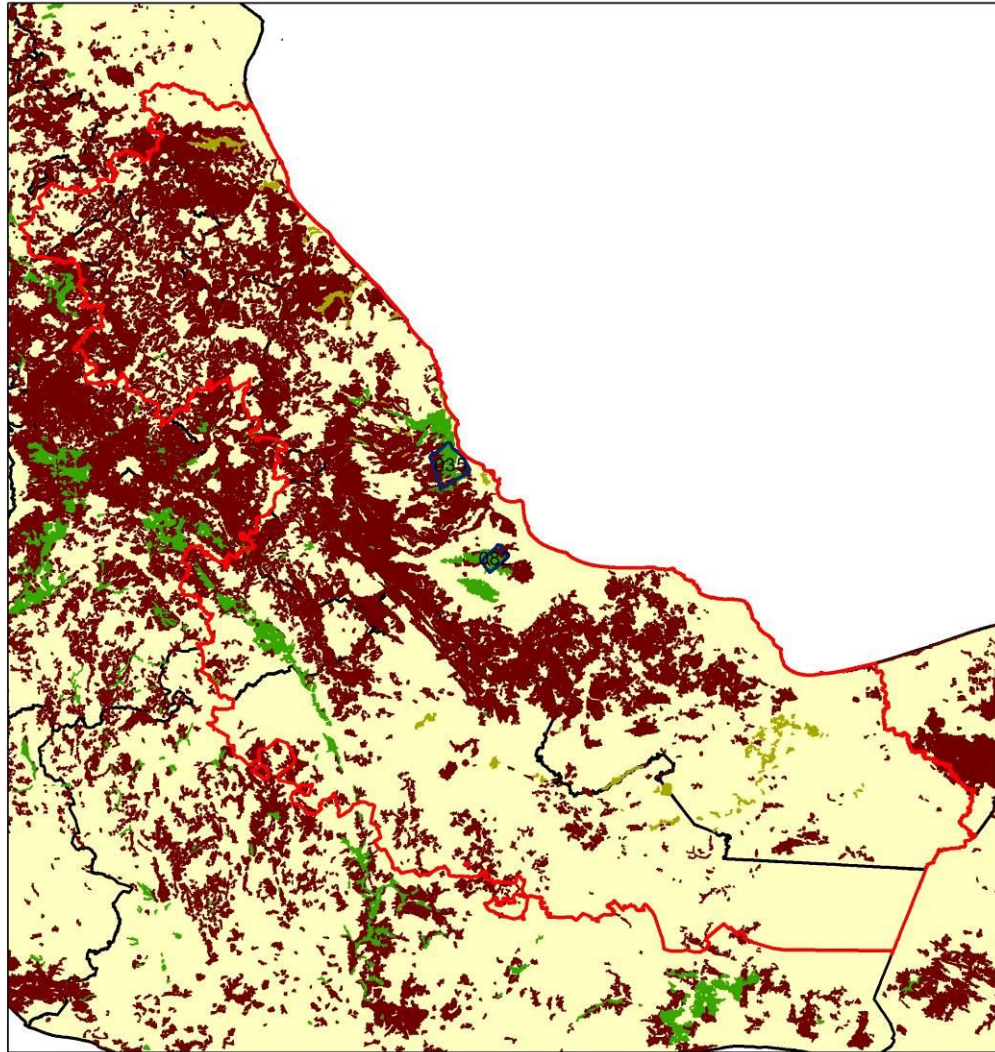

### Simbología

- Límite OC
- Límite DR
- Límite estatal

### Tipo de agricultura

- Humedad
- Riego
- Temporal

0 45 90 180 Kilómetros



Figura 1.3.11. Organismo de Cuenca, X Golfo Centro.

## ORGANISMO DE CUENCA XI. FRONTERA SUR

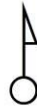
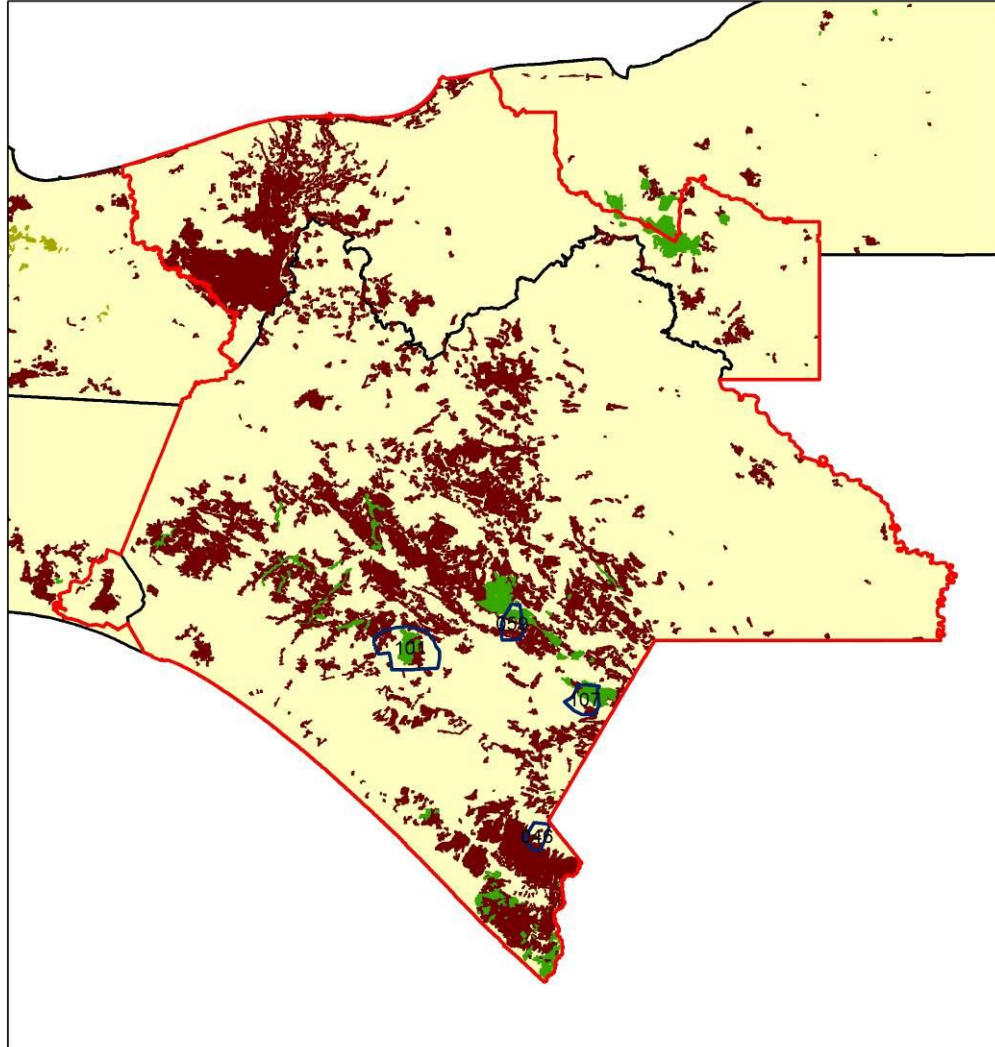

### Simbología

- Límite OC
- Límite DR
- Límite estatal

### Tipo de agricultura

- Humedad
- Riego
- Temporal

0 37.5 75 150 Kilómetros



Figura 1.3.12. Organismo de Cuenca, XI Frontera Sur.

## ORGANISMO DE CUENCA XII. PENÍNSULA DE YUCATÁN

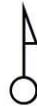

Figura 1.3.13. Organismo de Cuenca, XII Península de Yucatán.

## ORGANISMO DE CUENCA XIII. VALLE DE MÉXICO

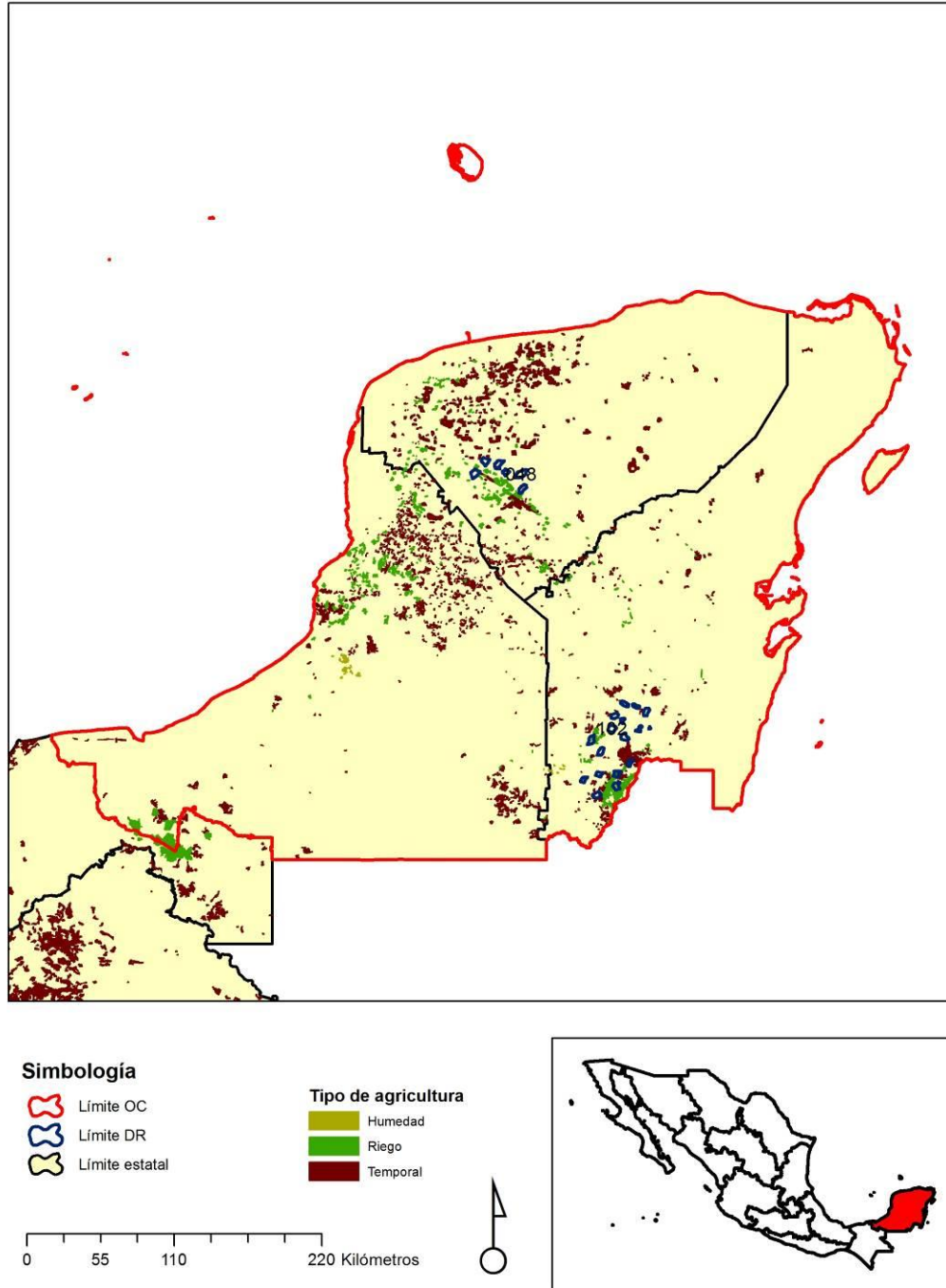
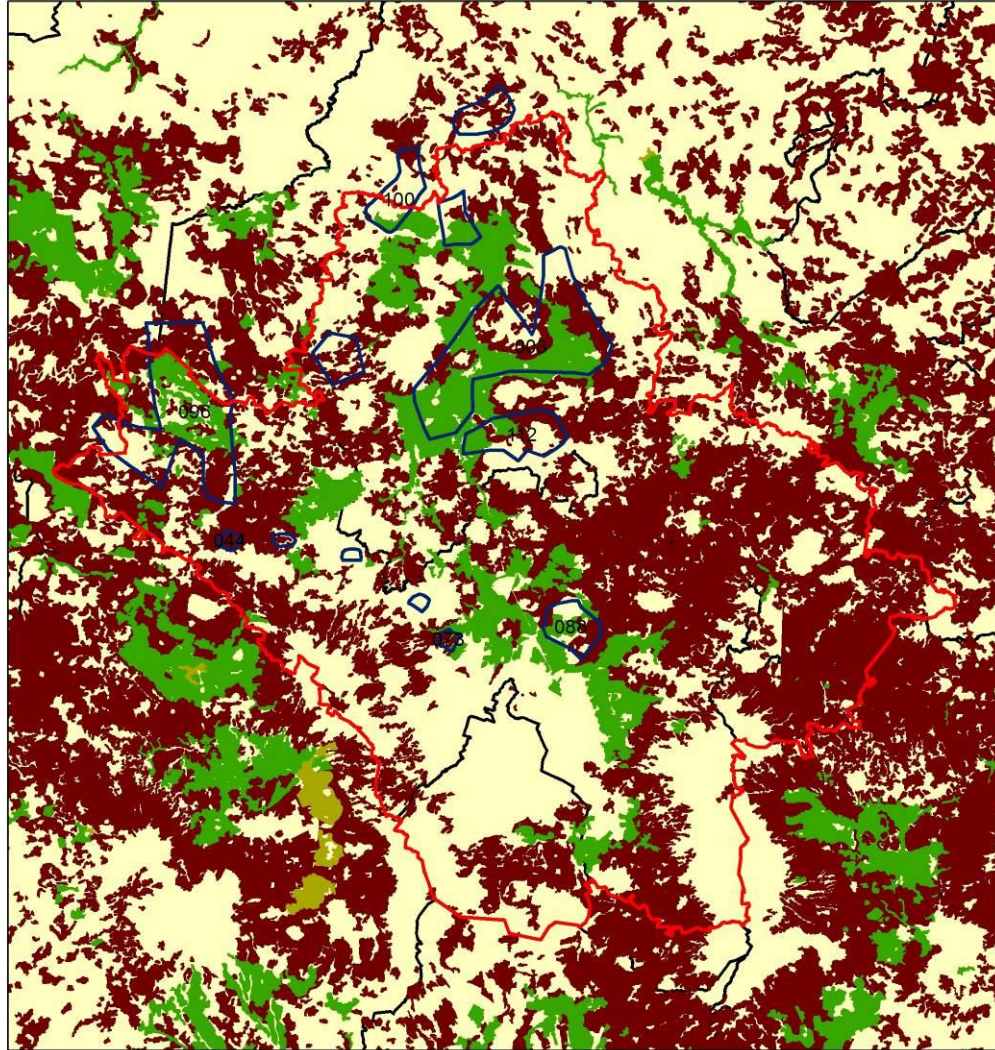

### Simbología

- Límite OC
- Límite DR
- Límite estatal

### Tipo de agricultura

- Humedad
- Riego
- Temporal

0 15 30 60 Kilómetros



Figura 1.3.14. Organismo de Cuenca, XIII Valle de México.

#### 1.4. Superficie sembrada en Distritos de riego por Organismo de cuenca

En el cuadro 1.4.1 se presenta la información de la superficie sembrada y cosechada, la producción y el valor de la producción a nivel nacional, por Organismo de Cuenca. Se indica que la superficie sembrada total de los Distritos de Riego para el ciclo agrícola 2011/12 fue de 2,795,908 ha; siendo el Organismo Pacífico Norte la que presentó una superficie sembrada mayor, de 752,116 hectáreas.

Cuadro 1.4.1. Concentrado de producción agrícola de las distritos de riego por organismo de cuenca. Año agrícola 2011/12.

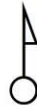
Organismo de cuenca		Superficie sembrada (Ha)	Superficie cosechada (Ha)	Producción (Miles Ton)	Valor de la cosecha (Millones \$)
I	Península de Baja California	212 473	212 425	3 738.17	8 442.53
II	Noroeste	406 977	406 822	3 509.07	22 032.12
III	Pacífico Norte	752 116	734 845	9 126.17	31 759.68
IV	Balsas	156 667	153 847	3 591.73	5 349.37
V	Pacífico Sur	38 155	38 155	559.97	565.12
VI	Río Bravo	378 130	376 449	4 139.96	9 183.79
VII	Cuencas Centrales del Norte	57 654	57 654	1 894.33	2 773.53
VIII	Lerma-Santiago-Pacífico	385 510	382 526	6 815.17	16 426.16
IX	Golfo Norte	219 266	212 126	4 836.26	5 085.79
X	Golfo Centro	33 097	33 097	2 442.61	1 842.53
XI	Frontera Sur	40 017	40 017	1 592.08	2 611.51
XII	Península de Yucatán	13 538	13 538	651.32	823.39
XIII	Valle de México	102 309	102 309	4 760.51	5 907.71
<b>Total</b>		<b>2 795 908</b>	<b>2 763 809</b>	<b>47 657.35</b>	<b>112 803.22</b>

FUENTE: Conagua. Gerencia de Distritos de Riego.

En los cuadros 1.4.2 al 1.4.33 se presenta la superficie sembrada, cosechada, la producción y el valor de la cosecha para cada una de los Organismos de Cuenca de la CONAGUA.

Cuadro 1.4.2. Superficie sembrada y cosechada, producción y valor de la producción por distrito de riego. I. Organismo de Cuenca de Baja California. Año agrícola 2011/2012.

Distrito de riego		Superficie (Ha)		Producción (Ton)	Valor de la cosecha (Miles \$)
Nº	Nombre	Sembrada	Cosechada		
014	Río Colorado, BC-Son.	181 701	181 701	3 071 108	6 850 655.27
066	Santo Domingo, BCS.	30 772	30 724	667 060	1 591 875.79
<b>Total Organismo de Cuenca</b>		<b>212 473</b>	<b>212 425</b>	<b>3 738 168</b>	<b>8 442 531.06</b>

Cuadro 1.4.3. Superficie sembrada y cosechada, producción y valor de la producción por distrito de riego. II. Organismo de Cuenca Noroeste. Año agrícola 2011/2012.

Distrito de riego		Superficie (Ha)		Producción (Ton)	Valor de la cosecha (Miles \$)
Nº	Nombre	Sembrada	Cosechada		
018	Colonias Yaquis, Son.	18 280	18 280	125 075	445 956.28
037	Altar-Pitiquito-Caborca, Son.	23 305	23 305	239 510	5 337 635.07
038	Río Mayo, Son.	76 438	76 438	574 329	2 693 223.45
041	Río Yaqui, Son.	225 637	225 637	1 639 141	7 005 644.21
051	Costa de Hermosillo, Son.	47 933	47 933	629 974	5 179 132.91
083	Papigochic, Chih.	3 713	3 557	47 687	101 851.31
084	Guaymas, Son.	11 670	11 670	253 350	1 268 674.96
Total Organismo de Cuenca		406 977	406 822	3 509 066	22 032 118.17

Cuadro 1.4.4. Superficie sembrada y cosechada, producción y valor de la producción por distrito de riego. III. Organismo de Cuenca Pacífico Norte. Año agrícola 2011/2012.

Distrito de riego		Superficie (Ha)		Producción (Ton)	Valor de la cosecha (Miles \$)
Nº	Nombre	Sembrada	Cosechada		
010	Culiacán-Humaya, Sin.	182 455	182 455	2 328 008	9 235 096.86
043	Estado de Nayarit, Nay.	42 899	42 719	698 307	1 586 138.98
052	Estado de Durango, Dgo.	13 999	13 948	180 175	318 613.11
063	Guasave, Sin.	102 686	102 686	524 538	3 067 044.69
074	Mocorito, Sin.	41 675	33 281	95 339	553 277.79
075	Río Fuerte, Sin.	232 890	232 890	3 031 787	11 589 891.27
076	Valle del Carrizo, Sin.	62 929	54 284	434 377	1 768 386.97
108	Elota-Pixxtla, Sin.	12 869	12 869	243 596	831 203.07
109	Río San Lorenzo, Sin.	56 574	56 574	1 542 540	2 622 173.82
111	Baluarte-Presidio, Sin.	3 140	3 140	47 505	187 849.80
Total Organismo de Cuenca		752 116	734 845	9 126 171	31 759 676.35

Cuadro 1.4.5. Superficie sembrada y cosechada, producción y valor de la producción por distrito de riego. V. Organismo de Cuenca Pacífico Sur. Año agrícola 2011/2012.

Distrito de riego		Superficie (Ha)		Producción (Ton)	Valor de la cosecha (Miles \$)
Nº	Nombre	Sembrada	Cosechada		
019	Tehuantepec, Oax.	23 600	23 600	359 853	232 121.37
095	Atoyac, Gro.	5 002	5 002	60 853	120 514.42
104	Cuajinicuilapa, Gro.	4 061	4 061	57 495	58 101.42
105	Nexpa, Gro.	3 940	3 940	40 711	59 313.47
110	Río Verde-Progreso, Oax.	1 553	1 553	41 055	95 073.60
Total Organismo de Cuenca		38 155	38 155	559 968	565 124.28

Cuadro 1.4.6. Superficie sembrada y cosechada, producción y valor de la producción por distrito de riego. VI. Organismo de Cuenca Río Bravo. Año agrícola 2011/2012. Primera parte.

Distrito de riego		Superficie (Ha)		Producción (Ton)	Valor de la cosecha (Miles \$)
Nº	Nombre	Sembrada	Cosechada		
004	Don Martín, Coah-NL.	10 643	10 643	101 483	190 592.90
005	Delicias, Chih.	56 454	56 444	1 522 351	2 244 819.14
006	Palestina, Coah.	4 962	4 962	106 763	60 332.06
009	Valle de Juárez, Chih.	9 562	9 562	189 584	244 538.60
025	Bajo Río Bravo, Tamps.	197 737	197 683	1 041 152	3 524 186.11
026	Bajo Río San Juan, Tamps.	71 830	71 787	417 280	1 804 468.13
Total Organismo de Cuenca		378 130	376 449	4 139 958	9 183 788.28

Cuadro 1.4.7. Superficie sembrada y cosechada, producción y valor de la producción por distrito de riego. VI. Organismo de Cuenca Río Bravo. Año agrícola 2011/2012. Segunda parte.

Distrito de riego		Superficie (Ha)		Producción (Ton)	Valor de la cosecha (Miles \$)
N°	Nombre	Sembrada	Cosechada		
031	Las Lajas, NL.	1 831	1 831	9 958	21 586.29
042	Buenaventura, Chih.	3 339	3 339	44 097	142 700.33
050	Acuña - falcón, Tamps.	2 453	2 453	66 066	121 605.23
089	El Carmen, Chih.	9 497	8 384	193 640	492 553.97
090	Bajo Río Conchos, Chih.	4 698	4 237	225 168	127 427.98
103	Río Florido, Chih.	5 124	5 124	222 418	208 977.54
<b>Total Organismo de Cuenca</b>		<b>378 130</b>	<b>376 449</b>	<b>4 139 958</b>	<b>9 183 788.28</b>

Cuadro 1.4.8. Superficie sembrada y cosechada, producción y valor de la producción por distrito de riego. VII. Organismo de Cuenca Cuencas Centrales del Norte. Año agrícola 2011/2012.

Distrito de riego		Superficie (Ha)		Producción (Ton)	Valor de la cosecha (Miles\$)
N°	Nombre	Sembrada	Cosechada		
017	Región Lagunera, Coah-Dgo.	57 654	57 654	1 894 332	2 773 532.56
<b>Total Organismo de Cuenca</b>		<b>57 654</b>	<b>57 654</b>	<b>1 894 332</b>	<b>2 773 532.56</b>

Cuadro 1.4.9. Superficie sembrada y cosechada, producción y valor de la producción por distrito de riego. VIII. Organismo de Cuenca Lerma - Santiago. Año agrícola 2011/2012.

Distrito de riego		Superficie (Ha)		Producción (Ton)	Valor de la cosecha (Miles \$)
N°	Nombre	Sembrada	Cosechada		
001	Pabellón, Ags.	4 331	4 331	101 254	245 167.64
011	Alto Río Lerma, Gto.	147 339	147 339	1 355 972	5 175 143.89
013	Estado de Jalisco, Jal.	52 110	52 073	1 235 202	1 550 694.64
020	Morelia, Mich.	20 859	20 859	246 823	616 182.57
024	Ciénega de Chapala, Mich.	14 952	14 952	144 180	418 415.39
033	Estado de México, Mex.	6 879	6 879	49 784	157 723.42
034	Estado de Zacatecas, Zac.	6 841	6 803	96 769	242 873.43
053	Estado de Colima, Col.	28 658	28 421	1 257 469	1 943 273.50
061	Zamora, Mich.	9 333	9 333	165 451	1 264 180.01
085	La Begoña, Gto.	5 357	5 357	79 100	196 455.20
087	Rosario-Mezquite, Mich.	63 501	63 501	797 403	3 530 929.42
093	Tomatlán, Jal.	10 729	10 183	280 416	302 306.25
094	Jalisco Sur, Jal.	14 620	12 494	1 005 347	782 811.72
<b>Total Organismo de Cuenca</b>		<b>385 510</b>	<b>382 526</b>	<b>6 815 170</b>	<b>16 426 157.06</b>

Cuadro 1.4.10. Superficie sembrada y cosechada, producción y valor de la producción por distrito de riego. IX. Organismo de Cuenca Golfo Norte. Año agrícola 2011/2012.

Distrito de riego		Superficie (Ha)		Producción (Ton)	Valor de la cosecha (Miles \$)
N°	Nombre	Sembrada	Cosechada		
002	Mante, Tamps.	15 260	12 543	908 383	670 128.44
008	Metztitlán, Hgo.	4 335	3 965	32 944	142 101.66
023	San Juan del Río, Qro.	7 459	7 459	167 276	364 760.43
028	Tulancingo, Hgo.	824	824	68 692	26 950.70
029	Xicoténcatl, Tamps.	18 370	15 153	1 069 467	814 289.22
049	Río Verde, SLP.	2 535	2 530	35 207	108 446.80
060	Pánuco (El Higo), Ver.	2 335	2 285	139 657	97 737.35
086	Río Soto La Marina, Tamps.	23 395	23 285	227 051	363 664.37
092A	Río Pánuco-U. Las Ánimas, Tamps.	38 943	38 852	462 035	737 893.44
092B	Río Pánuco-U. Chicayán, Ver.	20 600	20 600	706 301	362 558.16
092C	Río Pánuco-U. Pujal-Coy, SLP-Ver.	85 210	84 630	1 019 252	1 397 259.52
<b>Total Organismo de Cuenca</b>		<b>219 266</b>	<b>212 126</b>	<b>4 836 263</b>	<b>5 085 790.06</b>

Cuadro 1.4.11. Superficie sembrada y cosechada, producción y valor de la producción por distrito de riego. X. Organismo de Cuenca Golfo Centro. Año agrícola 2011/2012.

Distrito de riego		Superficie (Ha)		Producción (Ton)	Valor de la cosecha (Miles \$)
Nº	Nombre	Sembrada	Cosechada		
035	La Antigua, Ver.	22 277	22 277	1 893 340	1 446 606.47
082	Río Blanco, Ver.	10 820	10 820	549 267	395 925.35
<b>Total Organismo de Cuenca</b>		<b>33 097</b>	<b>33 097</b>	<b>2 442 608</b>	<b>1 842 531.82</b>

Cuadro 1.4.12. Superficie sembrada y cosechada, producción y valor de la producción por distrito de riego. XI. Organismo de Cuenca Frontera Sur. Año agrícola 2011/2012.

Distrito de riego		Superficie (Ha)		Producción (Ton)	Valor de la cosecha (Miles \$)
Nº	Nombre	Sembrada	Cosechada		
046	Cacahoatán-Suchiate, Chis.	9 073	9 073	361 655	1 423 670.85
059	Río Blanco, Chis.	9 007	9 007	913 962	699 180.93
101	Cuxtepeques, Chis.	7 022	7 022	178 607	180 061.16
107	San Gregorio, Chis.	14 915	14 915	137 855	308 594.00
<b>Total Organismo de Cuenca</b>		<b>40 017</b>	<b>40 017</b>	<b>1 592 079</b>	<b>2 611 506.94</b>

Cuadro 1.4.13. Superficie sembrada y cosechada, producción y valor de la producción por distrito de riego. XII. Organismo de Cuenca Península de Yucatán. Año agrícola 2011/2012.

Distrito de riego		Superficie (Ha)		Producción (Ton)	Valor de la cosecha (Miles \$)
Nº	Nombre	Sembrada	Cosechada		
048	Ticúl, Yuc.	8 298	8 298	127 322	472 309.36
102	Río Hondo, Q. Roo.	5 240	5 240	524 000	351 080.00
<b>Total Organismo de Cuenca</b>		<b>13 538</b>	<b>13 538</b>	<b>651 322</b>	<b>823 389.36</b>

Cuadro 1.4.14. Superficie sembrada y cosechada, producción y valor de la producción por distrito de riego. XIII. Organismo de Cuenca Valle de México. Año agrícola 2011/2012.

Distrito de riego		Superficie (Ha)		Producción (Ton)	Valor de la cosecha (Miles \$)
Nº	Nombre	Sembrada	Cosechada		
003	Tula, Hgo.	55 785	55 785	2 911 621	2 057 662.30
044	Jilotepec, Mex.	2 701	2 701	21 328	59 846.52
073	La Concepción, Mex.	495	495	34 025	12 685.21
088	Chiconautla, Mex.	2 454	2 454	141 525	74 926.97
096	Arroyozarco, Mex.	5 971	5 971	78 370	137 912.52
100	Alfajayucan, Hgo.	28 633	28 633	1 324 764	3 357 866.04
112	Ajacuba, Hgo.	6 271	6 271	248 882	206 810.02
<b>Total Organismo de Cuenca</b>		<b>102 309</b>	<b>102 309</b>	<b>4 760 514</b>	<b>5 907 709.58</b>



## 1.5. Superficie sembrada por entidad federativa y por municipio, de las áreas de distritos de riego

En el cuadro 1.5.1 se presenta la información de la superficie sembrada y cosechada por entidad federativa, y en los cuadros 1.5.2 al 1.5.30 se presenta la misma información por municipio para cada entidad federativa de las superficies de los Distrito de riego. Se indica que la superficie sembrada total de riego para el ciclo agrícola 2011/12 fue de 2,632,057.35 ha; siendo el Estado de Sinaloa el que presentó una superficie sembrada mayor, de 695,186 hectáreas.

Cuadro 1.5.1. Superficie de los Distritos de Riego, sembrada y cosechada, producción y valor de la producción total por Entidad federativa.

No.	Estado	Superficie sembrada	Superficie cosechada	Producción	Valor de la producción
		(Ha)	(Ha)	(Ton)	(\$)
1	Aguascalientes	4,357.20	4,357.20	101,593.18	246,463,838.58
2	Baja California	156,660.84	156,660.84	2,647,872.45	5,906,590,418.42
3	Baja California Sur	30,774.95	30,726.95	667,074.88	1,591,963,969.35
5	Coahuila de Zaragoza	43,388.12	43,388.12	1,342,840.76	1,892,330,739.53
6	Colima	23,788.85	23,592.12	1,043,818.34	1,613,100,874.72
7	Chiapas	28,466.60	28,466.60	1,505,894.28	2,311,864,216.00
8	Chihuahua	91,626.18	89,886.27	2,411,912.72	3,531,834,206.73
10	Durango	32,300.91	32,256.79	909,575.11	1,364,371,388.64
11	Guanajuato	164,466.00	164,466.00	1,582,948.77	6,026,718,534.79
12	Guerrero	20,437.79	20,437.69	325,957.39	542,379,805.01
13	Hidalgo	96,405.75	96,035.71	4,594,231.50	5,804,287,849.65
14	Jalisco	62,399.02	59,685.38	2,543,937.17	2,780,801,212.67
15	Estado de México	17,086.85	17,086.85	313,937.89	412,353,710.98
16	Michoacán de Ocampo	182,072.68	181,954.91	2,729,066.36	7,608,685,565.69
17	Morelos	20,899.00	18,231.30	1,287,678.60	1,374,135,844.00
18	Nayarit	34,362.04	34,195.40	614,628.30	1,402,156,882.82
19	Nuevo León	10,976.13	10,976.13	94,018.80	186,040,549.11
20	Oaxaca	25,152.45	25,152.45	400,908.73	327,194,973.00
21	Puebla	22,157.57	22,154.36	485,278.49	585,962,973.12
22	Querétaro	8,362.41	8,362.41	173,813.96	385,475,158.96
23	Quintana Roo	5,240.00	5,240.00	524,000.00	351,080,000.00
24	San Luis Potosí	13,194.05	13,104.69	179,605.00	358,939,618.61
25	Sinaloa	695,186.46	678,146.89	8,247,312.27	29,853,449,751.98
26	Sonora	428,306.32	428,306.32	3,884,637.96	22,874,421,857.09
28	Tamaulipas	346,106.94	340,244.73	4,005,237.00	7,628,590,498.70
29	Tlaxcala	4,376.52	4,312.73	86,298.58	98,031,983.11
30	Veracruz de Ignacio de la Llave	51,392.46	51,305.85	3,141,282.42	2,486,382,089.06
31	Yucatán	8,297.75	8,297.75	127,321.91	472,309,364.84
32	Zacatecas	3,815.50	3,777.78	59,612.72	166,688,679.84
	<b>Total</b>	<b>2,632,057.35</b>	<b>2,600,810.22</b>	<b>46,032,295.53</b>	<b>110,184,606,554.98</b>

Cuadro 1.5.2. Superficie sembrada y cosechada, producción y valor de la producción total por municipio del Estado de Aguascalientes.

No.	ESTADO	No.	MUNICIPIO	SUPERFICIE SEMBRADA	SUPERFICIE COSECHA	PRODUCCIÓN	VALOR DE LA PRODUCCIÓN
				(HA)	(HA)	(TON)	(\$)
1	AGUASCALIENTES	6	PABELLON DE ARTEAGA	1,157.36	1,157.36	27,056.82	65,512,970.42
		7	RINCON DE ROMOS	1,984.76	1,984.76	46,399.96	112,348,708.59
		9	TEPEZALA	1,189.03	1,189.03	27,797.33	67,305,965.73
		10	DESCONOCIDO	26.05	26.05	339.07	1,296,193.85
			<b>TOTAL</b>	<b>4,357.20</b>	<b>4,357.20</b>	<b>101,593.18</b>	<b>246,463,838.58</b>

Cuadro 1.5.3. Superficie sembrada, cosechada, producción y valor de la producción total por municipio del Estado de Baja California.

No.	ESTADO	No.	MUNICIPIO	SUPERFICIE SEMBRADA	SUPERFICIE COSECHA	PRODUCCIÓN	VALOR DE LA PRODUCCIÓN
				(HA)	(HA)	(TON)	(\$)
2	BAJA CALIFORNIA	2	MEXICALI	156,659.03	156,659.03	2,647,848.87	5,906,500,279.77
		10	DESCONOCIDO	1.81	1.81	23.58	90,138.65
			<b>TOTAL</b>	<b>156,660.84</b>	<b>156,660.84</b>	<b>2,647,872.45</b>	<b>5,906,590,418.42</b>

Cuadro 1.5.4. Superficie sembrada, cosechada, producción y valor de la producción total por municipio del Estado de Baja California Sur.

No.	ESTADO	No.	MUNICIPIO	SUPERFICIE SEMBRADA	SUPERFICIE COSECHA	PRODUCCIÓN	VALOR DE LA PRODUCCIÓN
				(HA)	(HA)	(TON)	(\$)
3	BAJA CALIFORNIA SUR	1	COMONDU	30,772.00	30,724.00	667,059.80	1,591,875,793.00
		17	POR DEFINIR 1	2.95	2.95	15.08	88,176.35
			<b>TOTAL</b>	<b>30,774.95</b>	<b>30,726.95</b>	<b>667,074.88</b>	<b>1,591,963,969.35</b>

Cuadro 1.5.5. Superficie sembrada, cosechada, producción y valor de la producción total por municipio del Estado de Coahuila.

No.	ESTADO	No.	MUNICIPIO	SUPERFICIE SEMBRADA	SUPERFICIE COSECHA	PRODUCCIÓN	VALOR DE LA PRODUCCIÓN
				(HA)	(HA)	(TON)	(\$)
5	COAHUILA DE ZARAGOZA	2	CUÑA	1,214.34	1,214.34	26,125.90	14,763,814.25
		9	POR DEFINIR 1	7,055.64	7,055.64	231,827.48	339,423,554.16
		12	GUERRERO	1,224.32	1,224.32	34,194.60	63,923,885.46
		13	HIDALGO	323.65	323.65	9,039.35	16,898,298.75
		14	JIMENEZ	3,748.02	3,748.02	80,637.12	45,568,249.37
		15	JUAREZ COAH.	771.67	771.67	7,047.14	13,778,359.85
		17	POR DEFINIR 2	6,129.31	6,129.31	201,390.98	294,860,825.43
		22	NAVA COAH.	49.31	49.31	1,377.20	2,574,566.69
		25	PIEDRAS NEGRAS COAH.	60.94	60.94	1,702.02	3,181,775.82
		33	POR DEFINIR 3	18,948.03	18,948.03	622,576.03	911,526,822.74

No.	ESTADO	No.	MUNICIPIO	SUPERFICIE SEMBRADA	SUPERFICIE COSECHA	PRODUCCIÓN	VALOR DE LA PRODUCCIÓN
				(HA)	(HA)	(TON)	(\$)
		35	POR DEFINIR 4	3,855.45	3,855.45	126,678.71	185,472,997.25
		36	POR DEFINIR 5	7.43	7.43	244.24	357,589.77
			<b>TOTAL</b>	<b>43,388.12</b>	<b>43,388.12</b>	<b>1,342,840.76</b>	<b>1,892,330,739.53</b>

Cuadro 1.5.6. Superficie sembrada, cosechada, producción y valor de la producción total por municipio del Estado de Colima.

No.	ESTADO	No.	MUNICIPIO	SUPERFICIE SEMBRADA	SUPERFICIE COSECHA	PRODUCCIÓN	VALOR DE LA PRODUCCIÓN
				(HA)	(HA)	(TON)	(\$)
6	COLIMA	2	COLIMA	3,960.88	3,928.13	173,797.41	268,583,859.42
		3	COMALA	5.78	5.73	253.49	391,742.19
		4	COQUIMATLAN	3,955.57	3,922.86	173,564.25	268,223,533.72
		7	MANZANILLO	919.28	911.68	40,336.50	62,335,407.43
		9	TECOMAN	14,828.30	14,705.67	650,643.19	1,005,494,013.80
		10	VILLA DE ALVAREZ	119.04	118.06	5,223.50	8,072,318.16
			<b>TOTAL</b>	<b>23,788.85</b>	<b>23,592.12</b>	<b>1,043,818.34</b>	<b>1,613,100,874.72</b>

Cuadro 1.5.7. Superficie sembrada, cosechada, producción y valor de la producción total por municipio del Estado de Chiapas.

No.	ESTADO	No.	MUNICIPIO	SUPERFICIE SEMBRADA	SUPERFICIE COSECHA	PRODUCCIÓN	VALOR DE LA PRODUCCIÓN
				(HA)	(HA)	(TON)	(\$)
7	CHIAPAS	15	CACAHUATAN	175.44	175.44	7,521.29	29,458,667.18
		20	LA CONCORDIA	5,256.00	5,256.00	169,070.70	145,730,120.00
		34	FRONTERA COMALAPA	4,259.89	4,259.89	60,407.06	112,267,409.66
		75	VILLA DE LAS ROSAS	689.13	689.13	69,927.77	53,494,746.77
		83	SOCOLTENANGO	3,193.07	3,193.07	324,008.45	247,866,465.93
		87	SUCHIATA	7,057.48	7,057.48	302,559.09	1,185,034,978.07
		99	LA TRINITARIA	2,225.11	2,225.11	31,552.94	58,641,590.34
		102	TUXTLA CHICO	485.67	485.67	20,821.20	81,550,520.75
		104	TZIMOL	1,572.22	1,572.22	159,537.18	122,045,938.98
		106	VENUSTIANO CARRANZA	3,552.58	3,552.58	360,488.60	275,773,778.32
			<b>TOTAL</b>	<b>28,466.60</b>	<b>28,466.60</b>	<b>1,505,894.28</b>	<b>2,311,864,216.00</b>

Cuadro 1.5.8. Superficie sembrada, cosechada, producción y valor de la producción total por municipio del Estado de Chihuahua.

No.	ESTADO	No.	MUNICIPIO	SUPERFICIE SEMBRADA	SUPERFICIE COSECHA	PRODUCCIÓN	VALOR DE LA PRODUCCIÓN
				(HA)	(HA)	(TON)	(\$)
8	CHIHUAHUA	10	BUENAVENTURA	12,264.41	11,151.41	230,189.47	610,832,532.24
		11	CAMARGO	189.83	189.79	5,118.90	7,548,195.14
		16	LA CRUZ	1,238.83	1,238.61	33,406.36	49,260,138.69
		21	DELICIAS	15,484.59	15,481.85	417,558.91	615,721,453.52
		23	GALEANA	571.41	571.41	7,546.70	24,421,771.02
		28	GUADALUPE D.B.	3,516.90	3,516.90	69,728.78	89,941,256.85
		31	GUERRERO	2,821.15	2,702.85	36,231.94	77,385,394.42
		37	CIUDAD JUAREZ	1,816.72	1,816.72	36,019.70	46,460,826.22
		38	JULIMES	2,525.28	2,524.84	68,097.03	100,414,104.75
		43	MATACHI	475.75	455.80	6,110.11	13,050,171.91
		45	MEOQUI	16,769.57	16,766.60	452,209.68	666,816,579.19
		52	OJINAGA	4,698.39	4,237.18	225,168.05	127,427,976.70
		53	PRAXEDIS G. GUERRERO	4,228.38	4,228.38	83,835.02	108,136,516.93
		55	ROSALES	10,011.97	10,010.19	269,983.60	398,110,756.83
		62	SAUCILLO	10,234.21	10,232.40	275,976.62	406,947,910.88
		63	CORONADO	2,887.72	2,870.27	112,637.93	112,225,390.75
		64	LOPEZ	1,891.07	1,891.07	82,093.93	77,133,230.69
			<b>TOTAL</b>	<b>91,626.18</b>	<b>89,886.27</b>	<b>2,411,912.72</b>	<b>3,531,834,206.73</b>



Figura 1.5.1. Superficie sembrada por municipio del Estado de Chihuahua.

Cuadro 1.5.9. Superficie sembrada, cosechada, producción y valor de la producción total por municipio del Estado de Durango.

No.	ESTADO	No.	MUNICIPIO	SUPERFICIE SEMBRADA	SUPERFICIE COSECHA	PRODUCCIÓN	VALOR DE LA PRODUCCIÓN
				(HA)	(HA)	(TON)	(\$)
10	DURANGO	5	DURANGO	7,228.38	7,196.11	120,639.45	213,181,348.07
		7	GOMEZ PALACIO	12,121.23	12,121.23	398,267.72	583,112,252.37
		12	CIUDAD LERDO	2,531.35	2,531.35	83,172.50	121,774,634.84
		13	MAPIMI	789.02	789.02	25,924.70	37,956,909.01
		15	NAZAS	1,099.68	1,099.68	36,132.32	52,902,100.16
		17	VILLA OCAMPO	760.88	760.88	33,030.60	31,034,657.49
		22	POANAS	2,653.73	2,641.88	44,289.99	78,264,613.43
		24	RODEO	668.70	668.70	21,971.38	32,168,764.54
		36	TLAHUALILO	4,447.95	4,447.95	146,146.43	213,976,108.74
			<b>TOTAL</b>	<b>32,300.91</b>	<b>32,256.79</b>	<b>909,575.11</b>	<b>1,364,371,388.64</b>

Cuadro 1.5.10. Superficie sembrada, cosechada, producción y valor de la producción total por municipio del Estado de Guanajuato.

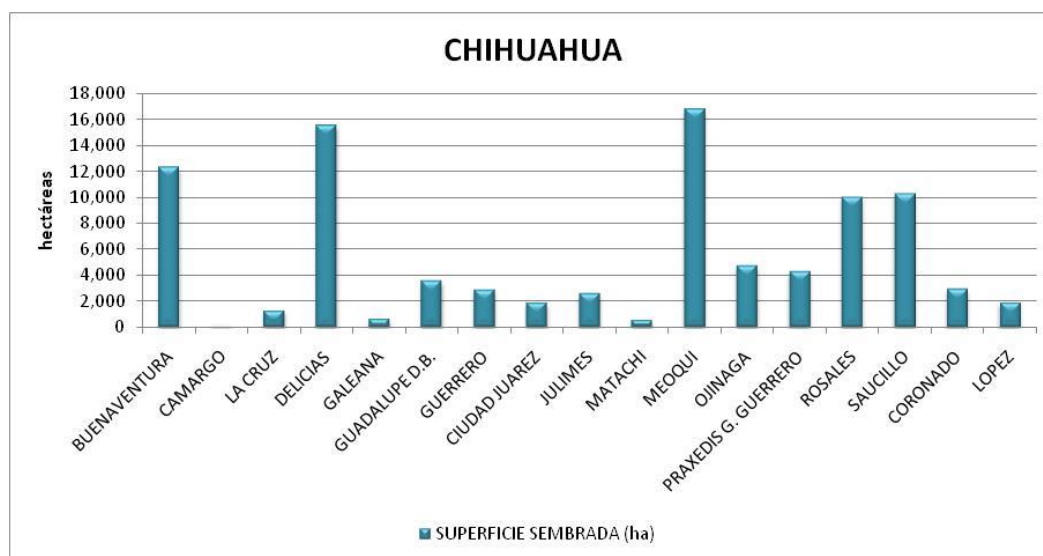
No.	ESTADO	No.	MUNICIPIO	SUPERFICIE SEMBRADA	SUPERFICIE COSECHA	PRODUCCIÓN	VALOR DE LA PRODUCCIÓN
				(HA)	(HA)	(TON)	(\$)
11	GUANAJUATO	1	ABASOLO	10,759.70	10,759.70	99,203.65	379,030,926.85
		2	ACAMBARO	10,663.49	10,663.49	98,137.17	374,546,146.92
		7	CELAYA	4,412.50	4,412.50	65,150.12	161,809,708.79
		9	COMONFORT	939.08	939.08	13,865.43	34,436,784.40
		11	CORTAZAR	6,358.40	6,358.40	58,517.00	223,333,486.17
		15	GUANAJUATO	65.41	65.41	601.96	2,297,405.47
		16	HUANIMARO	3,175.62	3,175.62	29,225.56	111,541,027.64
		17	IRAPUATO	22,065.72	22,065.72	203,072.93	775,039,518.81
		18	JARAL DEL PROGRESO	11,324.67	11,324.67	104,222.04	397,769,419.23
		23	PENJAMO	13,733.46	13,733.46	165,797.21	722,984,560.93
		24	PUEBLO NUEVO	4,726.98	4,726.98	43,502.86	166,031,147.37
		27	SALAMANCA	31,320.24	31,320.24	288,243.22	1,100,096,807.37
		28	SALVATIERRA	18,323.03	18,323.03	168,628.61	643,580,782.51
		36	STGO. MARAVATIO	1,895.14	1,895.14	17,441.11	66,564,999.59
		37	SILAO	120.97	120.97	1,113.33	4,249,093.47
		39	TARIMORO	115.43	115.43	1,062.30	4,054,323.07
		42	VALLE DE SANTIAGO	18,036.72	18,036.72	165,993.67	633,524,388.05
		44	VILLAGRAN	5,266.29	5,266.29	48,466.16	184,973,897.35
		46	YURIRIA	1,163.13	1,163.13	10,704.44	40,854,110.80
			<b>TOTAL</b>	<b>164,466.00</b>	<b>164,466.00</b>	<b>1,582,948.77</b>	<b>6,026,718,534.79</b>



Figura 1.5.2. Superficie sembrada por municipio del Estado de Guanajuato.

Cuadro 1.5.11. Superficie sembrada, cosechada, producción y valor de la producción total por municipio del Estado de Guerrero.

No.	ESTADO	No.	MUNICIPIO	SUPERFICIE SEMBRADA	SUPERFICIE COSECHA	PRODUCCIÓN	VALOR DE LA PRODUCCIÓN
				(HA)	(HA)	(TON)	(\$)
12	GUERRERO	1	CUAJINICUILAPA	2,404.00	2,404.00	39,407.20	42,433,299.96
		3	AJUCHITLAN DEL PROGR	3,733.44	3,733.44	61,719.33	110,682,453.72
		7	ARCELIA	736.37	736.37	12,173.24	21,830,511.86
		11	ATOYAC DE ALVAREZ	1,501.01	1,501.01	32,863.63	54,691,901.65
		14	BENITO JUAREZ	660.34	660.34	14,457.67	24,060,566.04
		17	COCULA	241.92	241.92	1,914.19	6,082,431.27
		22	COYUCA DE CATALAN	702.82	702.82	11,618.63	20,835,907.92
		25	CUAUHTEPEC	142.01	142.01	1,592.33	2,563,906.82
		27	CUTZAMALA DE PINZON	1,139.78	1,139.78	18,842.28	33,790,220.92
		30	FLORENCIO VILLARREAL	1,216.40	1,216.35	13,638.82	21,960,740.00
		35	IGUALA	635.98	635.98	5,032.11	15,989,779.24
		50	PUNGARABATO.	1,213.47	1,213.47	20,060.43	35,974,753.04
		53	SAN MARCOS	878.53	878.49	9,850.44	15,860,827.89
		54	SAN MIGUEL TOTOLAPAN	698.93	698.93	11,554.33	20,720,606.85
		56	TECOANAPA	2.66	2.66	29.80	47,990.29
		57	TECPAN DE GALEANA	49.65	49.65	1,087.10	1,809,152.31
		59	TEPECOACUILCO	282.56	282.56	2,235.70	7,104,038.09
		64	TLALCHAPA GRO.	511.91	511.91	8,462.65	15,176,238.63
		67	TLAPEHUALA. GRO.	697.45	697.45	11,529.93	20,676,840.05
		68	LA UNION	2,482.18	2,482.18	39,516.34	55,075,360.07
		73	ZIRANDARO	506.38	506.38	8,371.23	15,012,278.40
			<b>TOTAL</b>	<b>20,437.79</b>	<b>20,437.69</b>	<b>325,957.39</b>	<b>542,379,805.01</b>

Cuadro 1.5.12. Superficie sembrada, cosechada, producción y valor de la producción total por municipio del Estado de Hidalgo.

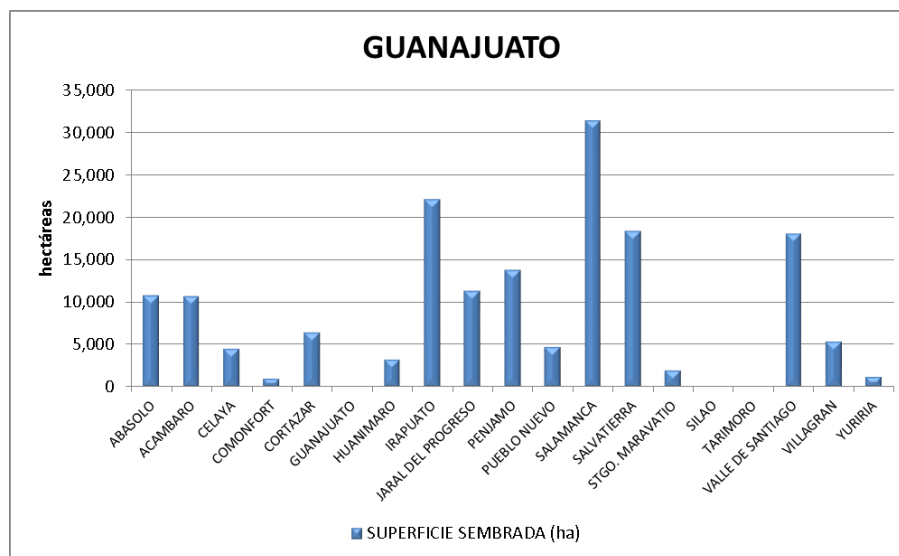
No.	ESTADO	No.	MUNICIPIO	SUPERFICIE SEMBRADA	SUPERFICIE COSECHA	PRODUCCIÓN	VALOR DE LA PRODUCCIÓN
				(HA)	(HA)	(TON)	(\$)
13	HIDALGO	3	ACTOPAN	2,480.34	2,480.34	129,457.73	91,488,655.52
		5	AJACUBA	4,916.00	4,916.00	195,105.16	162,123,826.21
		6	ALFAJAYUCAN	8,784.23	8,784.23	406,425.83	1,030,163,398.41
		9	EL ARENAL, HGO.	237.93	237.93	12,418.54	8,776,263.93
		10	ATITALAQUIA, HGO	2,185.78	2,185.78	114,083.95	80,623,900.77
		13	ATOTONILCO DE TULA	1,011.23	1,011.23	52,779.64	37,299,727.31
		15	CARDONAL	601.39	601.39	27,824.97	70,527,657.43
		19	CHILCUAUTLA	4,830.38	4,830.38	224,121.38	557,922,413.10
		23	FRANCISCO I. MADERO	7,773.57	7,773.57	405,730.58	286,732,549.60
		29	HUICHAPAN	262.90	262.90	3,450.83	6,072,672.40
		30	IXMIQUILPAN	9,740.70	9,740.70	453,233.19	1,107,694,809.09
		37	METZTITLAN	4,334.79	3,964.75	32,943.54	142,101,657.95
		41	MIXQUIAHUALA	9,292.22	9,292.22	484,994.75	342,749,078.85
		44	NOPALA	295.45	295.45	3,878.04	6,824,461.92
		50	PROGRESO DE OBREGON	2,658.85	2,658.85	138,774.77	98,073,073.98
		52	SAN AGUSTIN TLAXIACA	112.28	112.28	4,456.11	3,702,829.99
		54	SAN SALVADOR	7,352.25	7,352.25	380,843.73	310,485,620.10
		55	SANTIAGO DE ANAYA	2,837.90	2,837.90	144,289.60	156,645,966.35
		56	SANTIAGO TULANTEPEC	14.50	14.50	1,208.58	474,174.49
		58	TASQUILLO	3,126.48	3,126.48	144,654.88	366,655,239.17
		64	TEPETITLAN	998.78	998.78	52,130.09	36,840,687.28
		65	TETEPANGO	2,162.97	2,162.97	101,417.27	76,197,455.89
		67	TEZONTEPEC DE ALDAMA	8,828.37	8,828.37	455,146.29	402,129,056.20
		70	TLAHUELILPAN	1,800.69	1,800.69	90,608.19	65,364,745.62
		74	TLAXCOAPAN	3,956.63	3,956.63	205,822.37	145,727,627.28
		76	TULA DE ALLENDE	4,999.62	4,999.62	260,948.08	184,413,779.29
		77	TULANCINGO	809.50	809.50	67,483.42	26,476,521.51
			<b>TOTAL</b>	<b>96,405.75</b>	<b>96,035.71</b>	<b>4,594,231.50</b>	<b>5,804,287,849.65</b>



Figura 1.5.3. Superficie sembrada por municipio del Estado de Hidalgo.

Cuadro 1.5.13. Superficie sembrada, cosechada, producción y valor de la producción total por municipio del Estado de Jalisco.

No.	ESTADO	No.	MUNICIPIO	SUPERFICIE SEMBRADA	SUPERFICIE COSECHA	PRODUCCIÓN	VALOR DE LA PRODUCCIÓN
				(HA)	(HA)	(TON)	(\$)
14	JALISCO	2	ACATLAN DE JUAREZ	1,013.81	845.35	77,780.78	59,336,952.63
		3	AHUALULCO DE MERCADO	711.51	710.47	30,769.29	26,937,273.94
		6	AMECA	2,246.18	2,242.87	97,135.66	85,038,367.62
		7	ANTONIO ESCOBEDO	1,149.98	1,148.29	49,730.74	43,537,260.95
		13	ATOTONILCO EL ALTO	78.38	78.26	3,389.52	2,967,386.36
		15	AUTLAN	5,155.95	4,299.19	395,569.77	301,769,985.21
		16	AYOTLAN	5,191.52	5,189.25	112,584.10	261,266,981.19
		18	LA BARCA	10,933.07	10,930.59	189,129.37	577,951,654.19
		22	CIHUATLAN JALISCO	911.68	904.14	40,002.95	61,819,953.09
		24	COCULA	129.87	129.68	5,616.36	4,916,893.85
		25	COLOTLAN	135.03	134.83	5,839.37	5,112,132.42
		30	CHAPALA	898.64	897.32	38,861.55	34,021,723.22
		33	DEGOLLADO	120.32	120.32	1,510.91	6,690,371.70
		36	ETZATLAN	720.28	719.22	31,148.61	27,269,359.82
		37	EL GRULLO	2,448.33	2,041.49	187,838.03	143,296,795.05
		38	GUACHINANGO	144.71	144.50	6,258.05	5,478,674.44
		44	IXTLAHUACAN DE LOS M.	1,280.06	1,278.17	55,356.01	48,461,963.87
		47	JAMAY	1,492.97	1,490.78	64,563.53	56,522,778.31
		51	JUANACATLAN	1,039.90	1,038.37	44,970.31	39,369,701.96
		53	LAGOS DE MORENO	1,445.33	1,443.20	62,503.20	54,719,039.59
		54	EL LIMON	1,976.15	1,647.77	151,612.15	115,661,003.80
		55	MAGDALENA	1,298.25	1,296.34	56,142.57	49,150,566.81
		60	MEXTICACAN	64.94	64.85	2,808.48	2,458,712.77

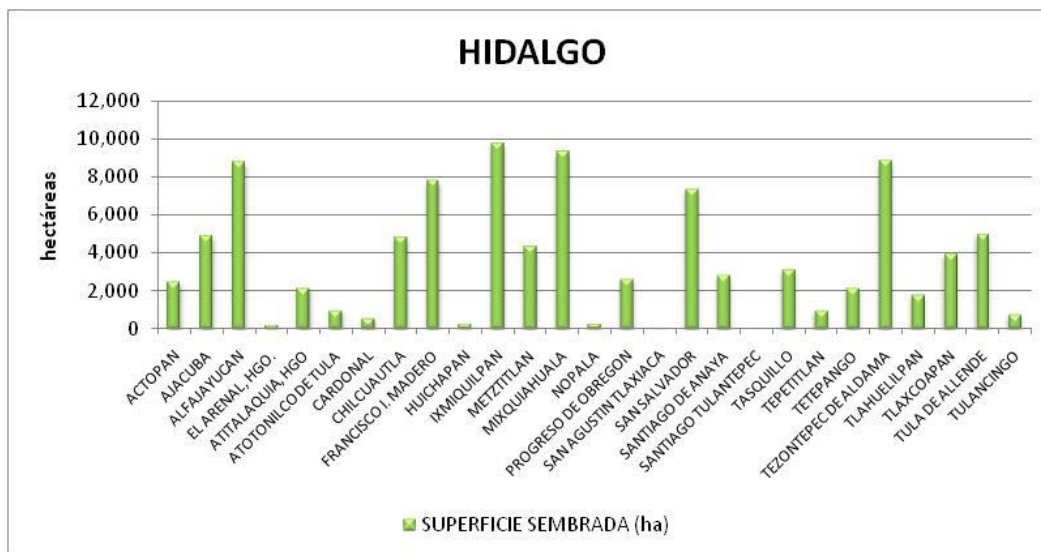

No.	ESTADO	No.	MUNICIPIO	SUPERFICIE SEMBRADA	SUPERFICIE COSECHA	PRODUCCIÓN	VALOR DE LA PRODUCCIÓN
				(HA)	(HA)	(TON)	(\$)
		63	OCOTLAN	1,280.01	1,278.13	55,354.06	48,460,255.91
		66	PONCITLAN	1,656.47	1,654.03	71,633.73	62,712,453.67
		69	QUITUPAN	593.24	592.37	25,654.64	22,459,609.71
		70	EL SALTO	5.88	5.88	254.47	222,776.75
		77	SAN MARTIN HIDALGO	1,141.56	1,139.88	49,366.74	43,218,596.63
		78	SAN MIGUEL EL ALTO	243.36	243.00	10,524.13	9,213,449.49
		81	SANTA MARIA DE LOS ANGELES	73.35	73.25	3,172.20	2,777,135.01
		82	SAYULA	1,858.14	1,549.37	142,558.35	108,754,088.60
		91	TEOCALTICHE	231.02	230.68	9,990.59	8,746,363.86
		95	TEUCHITAN	136.15	135.95	5,887.97	5,154,684.27
		96	TIZAPAN EL ALTO	780.72	779.57	33,762.00	29,557,277.07
		97	TLAJOMULCO DE ZUÑIGA	934.89	933.51	40,429.07	35,394,028.02
		98	TLAQUEPAQUE	12.95	12.93	559.83	490,108.86
		100	TOMATLAN	10,729.00	10,183.00	280,416.21	302,306,245.83
		101	TONALA	84.73	84.61	3,664.34	3,207,985.25
		114	VILLA CORONA	325.81	271.67	24,996.40	19,069,110.82
		115	VILLA GUERRERO	144.39	144.18	6,244.14	5,466,495.98
		118	YAHUALICA DE GLEZ GA	298.28	297.84	12,899.00	11,292,553.64
		123	ZAPOTLAN DEL REY	935.60	934.22	40,459.78	35,420,909.75
		124	ZAPOTLANEJO	346.59	346.08	14,988.18	13,121,550.79
			<b>TOTAL</b>	<b>62,399.02</b>	<b>59,685.38</b>	<b>2,543,937.17</b>	<b>2,780,801,212.67</b>



Figura 1.5.4. Superficie sembrada por municipio del Estado de Jalisco.

Cuadro 1.5.14. Superficie sembrada, cosechada, producción y valor de la producción total por municipio del Estado de México.

No.	ESTADO	No.	MUNICIPIO	SUPERFICIE SEMBRADA	SUPERFICIE COSECHA	PRODUCCIÓN	VALOR DE LA PRODUCCIÓN
				(HA)	(HA)	(TON)	(\$)
15	ESTADO DE MÉXICO	1	ACAMBAY	646.17	646.17	4,676.40	14,815,517.55
		3	ACULCO	2,957.69	2,957.69	38,822.11	68,318,097.07
		14	ATLACOMULCO	2,295.90	2,295.90	16,615.72	52,641,032.95
		24	CUAUTITLAN	145.51	145.51	9,997.26	3,727,212.88
		33	ECATEPEC	361.83	361.83	20,871.20	11,049,744.98
		44	JALTENCO	410.56	410.56	23,681.87	12,537,787.11
		45	JILOTEPEC	2,363.28	2,363.28	20,500.86	52,689,590.48
		48	JOCOTITLAN	54.37	54.37	393.51	1,246,692.26
		59	NEXTLALPAN	355.81	355.81	20,523.64	10,865,742.81
		71	POLOTITLAN	2,102.42	2,102.42	27,596.00	48,562,697.72
		79	SOYANIQUELIPAN	690.23	690.23	5,449.53	15,291,520.41
		81	TECAMAC	1,325.34	1,325.34	76,448.31	40,473,690.11
		85	TEMASCALCINGO	2,767.66	2,767.66	20,029.91	63,457,695.06
		91	TEOLOYUCAN	47.57	47.57	3,268.45	1,218,554.19
		95	TEPOZOTLAN	302.15	302.15	20,759.00	7,739,442.94
		105	TLATLAYA	260.36	260.36	4,304.14	7,718,692.49
			<b>TOTAL</b>	<b>17,086.85</b>	<b>17,086.85</b>	<b>313,937.89</b>	<b>412,353,710.98</b>

Cuadro 1.5.15. Superficie sembrada, cosechada, producción y valor de la producción total por municipio del Estado de Michoacán.

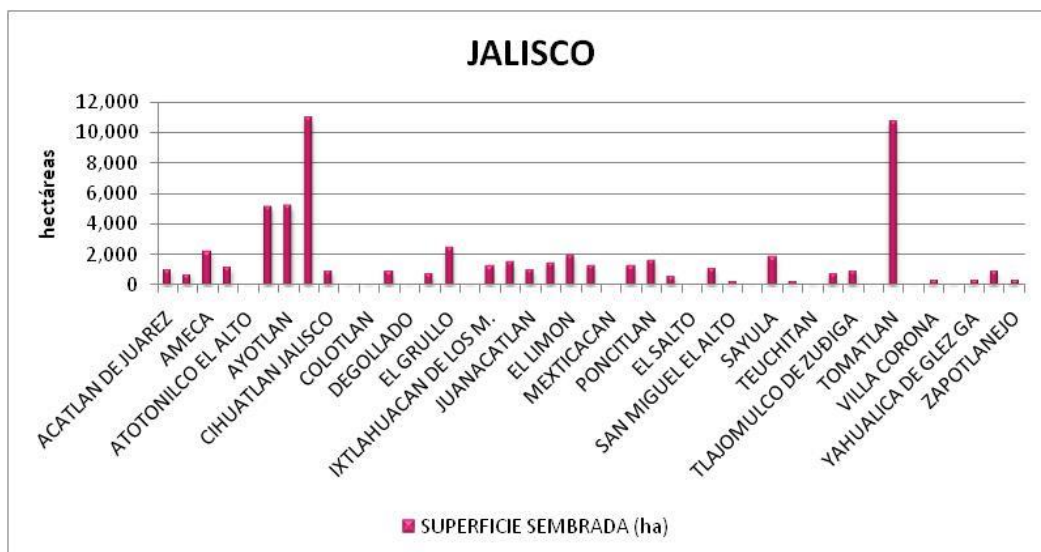
No.	ESTADO	No.	MUNICIPIO	SUPERFICIE SEMBRADA	SUPERFICIE COSECHA	PRODUCCIÓN	VALOR DE LA PRODUCCIÓN
				(HA)	(HA)	(TON)	(\$)
16	MICHOACÁN	3	ALVARO OBREGON	7,700.11	7,700.11	91,113.40	227,460,188.78
		4	ANGAMACUTIRO	2,636.16	2,636.16	33,103.26	146,582,464.41
		6	APATZINGAN	9,699.48	9,688.08	145,572.30	216,932,640.93
		7	POR DEFINIR 1	2.28	2.28	33.61	83,483.92
		11	BRISEÑAS	1,945.70	1,945.70	18,761.54	54,446,706.47
		12	BUENAVISTA	20,960.41	20,935.77	314,579.26	468,787,744.40
		14	MICHOACAN DE OCAMPO	3,957.47	3,924.74	173,647.81	268,352,672.74
		16	DESCONOCIDO	3.72	3.69	50.37	87,366.45
		17	CONTEPEC	806.30	806.30	9,644.61	39,456,674.92
		19	COTIJA	375.28	375.28	33,775.07	23,034,598.72
		22	CHARO	644.31	644.31	7,623.92	19,032,738.93
		23	CHAVINDA	819.21	819.21	13,328.27	92,521,519.24
		33	GABRIEL ZAMORA	7,607.70	7,598.75	114,178.28	170,149,102.76
		34	HIDALGO	3,083.93	3,083.93	55,090.42	210,368,230.00
		35	LA HUACANA	2,488.05	2,485.13	37,341.32	55,646,240.79

No.	ESTADO	No.	MUNICIPIO	SUPERFICIE SEMBRADA	SUPERFICIE COSECHA	PRODUCCIÓN	VALOR DE LA PRODUCCIÓN
				(HA)	(HA)	(TON)	(\$)
		40	INDAPARAPEO	2,492.80	2,492.80	29,496.64	73,636,937.25
		41	IRIMBO	799.19	799.19	14,276.52	54,516,320.55
		42	IXTLAN	2,041.55	2,041.54	34,384.64	252,519,221.77
		43	JACONA	1,207.20	1,207.20	21,400.11	163,514,443.08
		44	VILLA JIMENEZ	3,309.26	3,309.26	41,555.54	184,009,495.55
		45	JIQUILPAN	1,374.85	1,374.85	13,257.12	38,472,677.55
		47	JUNGAPEO	1,777.46	1,777.46	31,752.04	121,248,306.45
		49	LAZARO CARDENAS	2,794.82	2,794.82	44,493.56	62,012,289.93
		50	MARAVATIO	5,001.56	5,001.56	89,346.40	341,178,091.26
		53	MORELIA	1,795.04	1,795.04	21,240.30	53,025,392.12
		55	MUJICA	14,588.10	14,570.96	218,942.10	326,268,721.20
		60	NUMARAN	1,673.52	1,673.52	21,014.99	93,055,146.44
		62	PAJACUARAN	3,923.80	3,923.80	40,670.61	147,486,236.69
		64	PARACUARO	16,977.27	16,957.31	254,799.27	379,703,269.92
		66	PATZCUARO	698.41	698.41	8,264.13	20,630,991.32
		67	PENJAMILLO	1,400.44	1,400.44	17,585.82	77,870,660.36
		69	LA PIEDAD	1,073.23	1,073.22	13,637.42	59,583,629.51
		71	PURUANDIRO	3,625.03	3,625.03	45,520.84	201,567,984.13
		72	QUERENDARO	2,546.01	2,546.01	30,126.31	75,208,887.04
		76	SAHUAYO	1,360.78	1,360.78	13,121.42	38,078,854.20
		78	SAN LUCAS	2,110.44	2,110.44	34,888.62	62,566,432.10
		80	SENGUIO	2,925.19	2,925.19	52,254.74	199,539,889.23
		85	TANGANCICUARO	409.19	409.19	7,253.82	55,425,111.61
		86	TANHUATO	1,488.56	1,488.56	18,692.34	82,770,395.13
		88	TARIMBARO	3,219.17	3,219.17	38,091.58	95,093,800.67
		91	TINGUINDIN	230.95	230.95	13,605.93	11,191,965.90
		94	TLAZAZALCA	19.62	19.62	347.82	2,657,665.75
		95	TOCUMBO	121.22	121.22	10,909.57	7,440,325.42
		98	TUXPAN	2,346.55	2,346.55	41,918.07	160,068,326.93
		100	TZINTZUNTZAN	321.06	321.06	3,799.00	9,484,008.40
		103	VENUSTIANO CARRANZA	3,190.57	3,190.57	30,765.27	89,281,988.19
		104	VILLAMAR	2,260.27	2,260.27	21,794.77	63,249,241.43
		105	VISTA HERMOSA	4,917.33	4,917.33	59,025.18	247,616,518.38
		106	YURECUARO	2,652.48	2,652.48	33,308.10	147,489,520.55
		107	ZACAPU	7,424.84	7,424.84	93,236.41	412,854,301.59
		108	ZAMORA	4,940.11	4,940.11	87,573.83	669,136,035.43
		110	ZINAPECUARO	1,442.44	1,442.44	17,068.07	42,609,621.49
		112	ZITACUARO	114.17	114.17	2,039.52	7,788,114.07
		113	SIXTOS VERDUZCO	8,748.11	8,748.11	109,764.50	485,892,373.62
			<b>TOTAL</b>	<b>182,072.68</b>	<b>181,954.91</b>	<b>2,729,066.36</b>	<b>7,608,685,565.69</b>



Figura 1.5.5. Superficie sembrada por municipio del Estado de Michoacán.

Cuadro 1.5.16. Superficie sembrada, cosechada, producción y valor de la producción total por municipio del Estado de Morelos.

No.	ESTADO	No.	MUNICIPIO	SUPERFICIE SEMBRADA	SUPERFICIE COSECHA	PRODUCCIÓN	VALOR DE LA PRODUCCIÓN
				(HA)	(HA)	(TON)	(\$)
17	MORELOS	1	AMACUZAC	213.04	185.85	13,126.33	14,007,662.28
		4	CIUDAD AYALA	3,786.10	3,302.81	233,277.92	248,940,651.78
		5	COATLAN DEL RIO	268.34	234.09	16,533.56	17,643,658.80
		6	CUAUTLA	2,015.63	1,758.34	124,191.94	132,530,433.52
		7	CUERNAVACA	298.50	260.40	18,392.00	19,626,872.77
		8	EMILIANO ZAPATA	1,104.45	963.47	68,050.08	72,619,097.57
		11	JIUTEPEC	824.79	719.51	50,819.21	54,231,313.00
		12	JOJUTLA	2,625.93	2,290.74	161,795.06	172,658,293.01
		14	MAZATEPEC	387.49	338.02	23,874.73	25,477,728.79
		15	MIACATLAN	1.08	0.94	66.60	71,075.80
		17	PUENTE DE IXTLA	1,075.90	938.57	66,291.04	70,741,947.66
		18	TEMIXCO	406.66	354.75	25,055.94	26,738,243.98
		19	TEPALCINGO	310.75	271.09	19,146.84	20,432,398.56
		21	TETECALA	333.39	290.83	20,541.54	21,920,735.39
		24	TLALTIZAPAN	3,437.10	2,998.36	211,774.73	225,993,700.22
		25	TLAQUILTENANGO	1,732.56	1,511.40	106,750.50	113,917,930.95
		28	XOCHITEPEC	1,470.57	1,282.85	90,608.02	96,691,619.79
		31	ZACATEPEC	606.72	529.27	37,382.54	39,892,480.11
			<b>TOTAL</b>	<b>20,899.00</b>	<b>18,231.30</b>	<b>1,287,678.60</b>	<b>1,374,135,844.00</b>

Cuadro 1.5.17. Superficie sembrada, cosechada, producción y valor de la producción total por municipio del Estado de Nayarit.

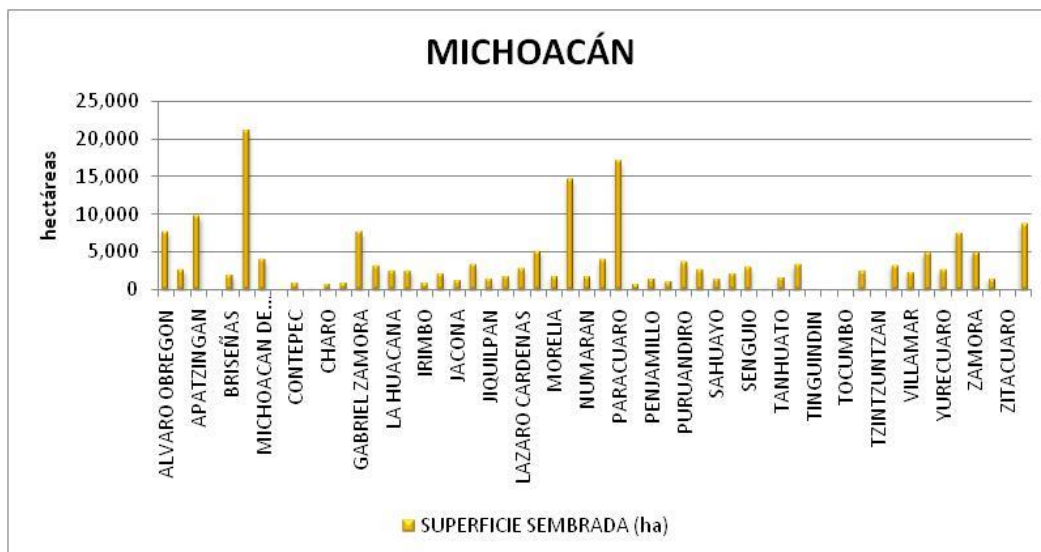
No.	ESTADO	No.	MUNICIPIO	SUPERFICIE SEMBRADA	SUPERFICIE COSECHA	PRODUCCIÓN	VALOR DE LA PRODUCCIÓN
				(HA)	(HA)	(TON)	(\$)
18	NAYARIT	2	AHUACATLAN	368.52	366.72	6,546.20	15,042,809.45
		4	DESCONOCIDO	166.24	166.00	7,189.07	6,293,740.32
		10	ROSAMORADA	5,849.24	5,820.78	103,903.37	238,764,443.40
		11	RUIZ	98.82	98.34	1,755.47	4,033,987.04
		12	SAN BLAS	4,431.18	4,409.62	78,713.51	180,879,483.24
		15	SANTIAGO IXCUINTLA	15,485.75	15,410.39	275,082.05	632,123,972.78
		17	TEPIC	73.23	72.88	1,300.90	2,989,407.05
		18	TUXPAN	366.02	364.24	6,501.82	14,940,840.42
		20	BAHIA DE BANDERAS	7,523.03	7,486.43	133,635.89	307,088,199.12
			<b>TOTAL</b>	<b>34,362.04</b>	<b>34,195.40</b>	<b>614,628.30</b>	<b>1,402,156,882.82</b>

Cuadro 1.5.18. Superficie sembrada, cosechada, producción y valor de la producción total por municipio del Estado de Nuevo León.

No.	ESTADO	No.	MUNICIPIO	SUPERFICIE SEMBRADA	SUPERFICIE COSECHA	PRODUCCIÓN	VALOR DE LA PRODUCCIÓN
				(HA)	(HA)	(TON)	(\$)
19	NUEVO LEÓN	3	LOS ALDAMAS	29.71	29.71	162.11	354,970.32
		5	ANAHUAC	9,219.14	9,219.14	84,430.83	165,046,259.11
		9	CADEREYTA JIMENEZ	12.04	12.04	65.68	143,813.07
		13	CHINA	250.78	250.78	1,368.49	2,996,518.78
		15	DR. COSS	309.64	309.64	1,689.71	3,699,863.86
		20	GENERAL BRAVO	937.69	937.69	5,117.00	11,204,438.73
		22	GENERAL TERAN	130.27	130.27	710.89	1,556,602.87
		42	LOS RAMONES	86.88	86.88	474.09	1,038,082.38
			<b>TOTAL</b>	<b>10,976.13</b>	<b>10,976.13</b>	<b>94,018.80</b>	<b>186,040,549.11</b>

Cuadro 1.5.19. Superficie sembrada, cosechada, producción y valor de la producción total por municipio del Estado de Oaxaca.

No.	ESTADO	No.	MUNICIPIO	SUPERFICIE SEMBRADA	SUPERFICIE COSECHA	PRODUCCIÓN	VALOR DE LA PRODUCCIÓN
				(HA)	(HA)	(TON)	(\$)
20	OAXACA	5	ASUNCION IXTALTEPEC	2,203.79	2,203.79	33,603.81	21,675,939.72
		30	EL ESPINAL	2,168.13	2,168.13	33,060.14	21,325,247.90
		43	JUCHITAN DE ZARAGOZA	9,794.26	9,794.26	149,345.02	96,334,126.05
		52	MAG.TEQUISISTLAN	24.94	24.94	380.23	245,263.42
		124	SAN BLAS ATEMPA	4,854.19	4,854.19	74,017.83	47,744,768.23
		305	SAN PEDRO COMITANCILLO	554.73	554.73	8,458.71	5,456,239.40
		308	SAN PEDRO HUILOTEPEC	293.44	293.44	4,474.43	2,886,204.18

No.	ESTADO	No.	MUNICIPIO	SUPERFICIE SEMBRADA	SUPERFICIE COSECHA	PRODUCCIÓN	VALOR DE LA PRODUCCIÓN
				(HA)	(HA)	(TON)	(\$)
		332	VILLA DE TUTUTEPEC DE MELCHOR OCAMPO	1,041.67	1,041.67	27,542.04	63,780,409.06
		418	JALAPA DEL MARQUÉS	415.05	415.05	6,328.71	4,082,299.27
		421	SANTA MARIA MIXTEQUILLA	34.74	34.74	529.80	341,741.45
		467	SANTIAGO JAMILTEPEC	511.08	511.08	13,513.21	31,293,190.94
		515	SANTO DOMINGO TEHUANTEPEC	1,304.09	1,304.09	19,884.99	12,826,695.89
		557	UNION HIDALGO	1,952.35	1,952.35	29,769.82	19,202,847.49
			<b>TOTAL</b>	<b>25,152.45</b>	<b>25,152.45</b>	<b>400,908.73</b>	<b>327,194,973.00</b>

Cuadro 1.5.20. Superficie sembrada, cosechada, producción y valor de la producción total por municipio del Estado de Puebla.

No.	ESTADO	No.	MUNICIPIO	SUPERFICIE SEMBRADA	SUPERFICIE COSECHA	PRODUCCIÓN	VALOR DE LA PRODUCCIÓN
				(HA)	(HA)	(TON)	(\$)
21	PUEBLA	20	ATOYATEMPAN	777.93	777.93	17,054.62	20,604,097.57
		38	CUAPIAXTLA	7.14	7.14	156.49	189,056.63
		79	HUITZILTEPEC	405.31	405.31	8,885.76	10,735,104.82
		98	MOLCAXAC	547.46	547.46	12,002.14	14,500,079.93
		132	SAN MARTIN TEX.	220.48	217.27	4,347.52	4,938,616.89
		144	HUIXCOLOTLA	65.33	65.33	1,432.23	1,730,314.22
		149	SANTIAGO MIAHUATLAN	363.58	363.58	7,970.74	9,629,650.09
		151	HUEYOTLIPAN	164.71	164.71	3,610.92	4,362,441.48
		153	TECALI	596.42	596.42	13,075.49	15,796,821.28
		154	TECAMACHALCO	4,041.10	4,041.10	88,593.73	107,032,226.67
		156	TEHUACAN	1,276.08	1,276.08	27,975.72	33,798,141.86
		161	TEPANCO	3,028.36	3,028.36	66,391.28	80,208,908.89
		171	TEPEYAHUALCO	364.82	364.82	7,997.97	9,662,542.13
		177	TLACOTEPEC	4,687.52	4,687.52	102,765.37	124,153,331.09
		182	TLANEPANTLA	584.28	584.28	12,809.36	15,475,299.26
		189	TOCHTEPEC	2,691.00	2,691.00	58,995.21	71,273,540.32
		203	XOCHITLAN	1,225.45	1,225.45	26,865.71	32,457,115.37
		205	YEHUALTEPEC	1,110.62	1,110.62	24,348.23	29,415,684.61
			<b>TOTAL</b>	<b>22,157.57</b>	<b>22,154.36</b>	<b>485,278.49</b>	<b>585,962,973.12</b>

Cuadro 1.5.21. Superficie sembrada, cosechada, producción y valor de la producción total por municipio del Estado de Querétaro.

No.	ESTADO	No.	MUNICIPIO	SUPERFICIE SEMBRADA	SUPERFICIE COSECHA	PRODUCCIÓN	VALOR DE LA PRODUCCIÓN
				(HA)	(HA)	(TON)	(\$)
22	QUERÉTARO	12	PEDRO ESCOBEDO	2,956.91	2,956.91	66,312.07	144,599,866.13
		16	SAN JUAN DEL RIO	4,418.69	4,418.69	99,094.25	216,084,586.53
		17	TEQUISQUIAPAN	83.35	83.35	1,869.20	4,075,975.75
		101	AMEALCO	903.46	903.46	6,538.44	20,714,730.55
			<b>TOTAL</b>	<b>8,362.41</b>	<b>8,362.41</b>	<b>173,813.96</b>	<b>385,475,158.96</b>

Cuadro 1.5.22. Superficie sembrada, cosechada, producción y valor de la producción total por municipio del Estado de Quintana Roo.

No.	ESTADO	No.	MUNICIPIO	SUPERFICIE SEMBRADA	SUPERFICIE COSECHA	PRODUCCIÓN	VALOR DE LA PRODUCCIÓN
				(HA)	(HA)	(TON)	(\$)
23	QUINTANA ROO	4	OTHON P. BLANCO	5,240.00	5,240.00	524,000.00	351,080,000.00
			<b>TOTAL</b>	<b>5,240.00</b>	<b>5,240.00</b>	<b>524,000.00</b>	<b>351,080,000.00</b>

Cuadro 1.5.23. Superficie sembrada, cosechada, producción y valor de la producción total por municipio del Estado de San Luis Potosí.

NO.	ESTADO	NO.	MUNICIPIO	SUPERFICIE SEMBRADA	SUPERFICIE COSECHA	PRODUCCIÓN	VALOR DE LA PRODUCCIÓN
				(HA)	(HA)	(TON)	(\$)
24	SAN LUIS POTOSÍ	7	POR DEFINIR 2	3.41	3.41	50.42	125,225.88
		11	POR DEFINIR 1	604.49	603.30	8,395.41	25,860,077.51
		16	EBANO	6,665.73	6,612.96	90,297.93	156,619,700.96
		24	POR DEFINIR 2	1,929.89	1,926.09	26,803.07	82,560,498.37
		40	TAMUIN	3,989.91	3,958.32	54,049.65	93,747,891.77
		224	POR DEFINIR 1	0.61	0.61	8.51	26,224.13
			<b>TOTAL</b>	<b>13,194.05</b>	<b>13,104.69</b>	<b>179,605.00</b>	<b>358,939,618.61</b>

Cuadro 1.5.24. Superficie sembrada, cosechada, producción y valor de la producción total por municipio del Estado de Sinaloa.

No.	ESTADO	No.	MUNICIPIO	SUPERFICIE SEMBRADA	SUPERFICIE COSECHA	PRODUCCIÓN	VALOR DE LA PRODUCCIÓN
				(HA)	(HA)	(TON)	(\$)
25	SINALOA	1	AHOME	156,916.08	150,744.70	1,768,037.80	6,835,830,708.02
		2	ANGOSTURA	58,322.15	54,364.46	538,391.04	2,218,317,334.83
		6	CULIACAN	108,464.48	108,464.48	2,204,265.02	5,248,756,643.07
		8	ELOTA	12,622.59	12,622.59	238,941.35	815,319,542.06
		10	EL FUERTE	44,057.91	41,584.07	449,039.82	1,766,260,274.11
		11	GUASAVE	158,437.89	156,225.23	1,494,477.93	6,351,413,405.97

No.	ESTADO	No.	MUNICIPIO	SUPERFICIE SEMBRADA	SUPERFICIE COSECHA	PRODUCCIÓN	VALOR DE LA PRODUCCIÓN
				(HA)	(HA)	(TON)	(\$)
		12	MAZATLAN	1,888.04	1,888.04	28,564.11	112,951,509.35
		13	MOCORITO	15,866.02	15,866.02	202,440.23	803,070,720.27
		15	SALVADOR ALVARADO	2,421.94	2,421.94	33,869.08	134,117,679.31
		16	SAN IGNACIO	11,287.01	9,063.16	29,913.28	162,465,345.55
		17	SINALOA	50,046.63	50,046.47	303,897.92	1,616,174,754.99
		18	NAVOLATO	74,855.72	74,855.72	955,474.68	3,788,771,834.44
			<b>TOTAL</b>	<b>695,186.46</b>	<b>678,146.89</b>	<b>8,247,312.27</b>	<b>29,853,449,751.98</b>



Figura 1.5.6. Superficie sembrada por municipio del Estado de Sinaloa.

Cuadro 1.5.25. Superficie sembrada, cosechada, producción y valor de la producción total por municipio del Estado de Sonora.

No.	ESTADO	No.	MUNICIPIO	SUPERFICIE SEMBRADA	SUPERFICIE COSECHADA	PRODUCCIÓN	VALOR DE LA PRODUCCIÓN
				(HA)	(HA)	(TON)	(\$)
26	SONORA	4	ALTAR	2,337.61	2,337.61	24,024.02	535,391,816.47
		7	PITIQUITO	253.58	253.58	2,606.08	58,078,270.08
		12	BACUM	32,222.07	32,222.07	232,772.60	979,894,017.03
		17	CABORCA	19,091.22	19,091.22	196,203.71	4,372,535,485.88
		18	CAJEME	108,054.59	108,054.59	784,633.72	3,352,117,011.32
		25	EMPALME	6,674.40	6,674.40	144,892.83	725,564,916.54
		26	ETCHOJOA	46,837.20	46,837.20	346,158.05	1,553,498,633.13
		29	GUAYMAS	19,296.50	19,296.50	206,301.63	891,974,536.52
		30	HERMOSILLO	45,194.43	45,194.43	593,981.55	4,883,231,814.55
		31	GUAYMAS	2,738.57	2,738.57	35,992.51	295,901,092.69
		33	HUATABAMPO	31,914.52	31,914.52	239,793.53	1,124,473,004.83
		42	NAVOJOA	30,604.06	30,604.06	227,505.82	1,037,279,785.50

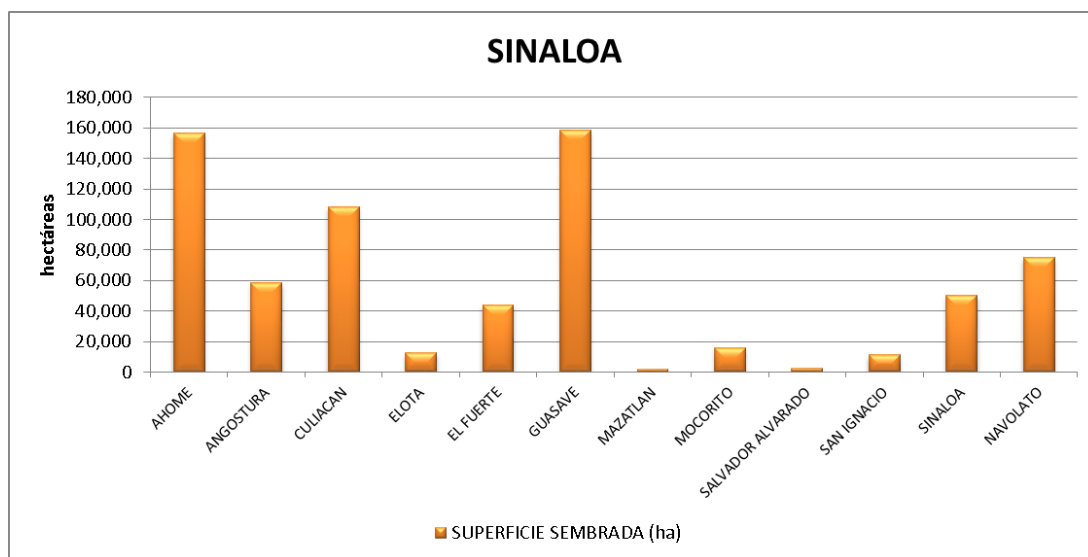

No.	ESTADO	No.	MUNICIPIO	SUPERFICIE SEMBRADA	SUPERFICIE COSECHADA	PRODUCCIÓN	VALOR DE LA PRODUCCIÓN
				(HA)	(HA)	(TON)	(\$)
		46	ATIL	146.66	146.66	1,507.27	33,590,520.88
		47	DESCONOCIDO	919.22	919.22	9,447.00	210,532,968.04
		55	SAN LUIS	25,041.97	25,041.97	423,259.05	944,154,990.77
		64	DESCONOCIDO	279.72	279.72	2,874.78	64,066,351.86
		68	DESCONOCIDO	261.13	261.13	2,683.64	59,806,880.65
		71	BENITO JUAREZ	23,621.47	23,621.47	171,598.20	733,406,111.73
		72	SAN IGNACIO RIO MUERTO	32,817.39	32,817.39	238,401.98	1,018,923,648.63
			<b>TOTAL</b>	<b>428,306.32</b>	<b>428,306.32</b>	<b>3,884,637.96</b>	<b>22,874,421,857.09</b>



Figura 1.5.7. Superficie sembrada por municipio del Estado de Sonora.

Cuadro 1.5.26. Superficie sembrada, cosechada, producción y valor de la producción total por municipio del Estado de Tamaulipas.

No.	ESTADO	No.	MUNICIPIO	SUPERFICIE SEMBRADA	SUPERFICIE COSECHADA	PRODUCCIÓN	VALOR DE LA PRODUCCIÓN
				(HA)	(HA)	(TON)	(\$)
28	TAMAULIPAS	1	POR DEFINIR 1	15,856.11	15,856.11	159,501.01	255,207,596.54
		7	CD. CAMARGO	10,817.66	10,817.66	64,500.08	278,684,496.66
		11	GOMEZ FARIAS	5,636.07	4,649.19	327,413.31	249,549,201.82
		12	GONZALEZ	16,045.10	16,026.33	195,618.08	309,223,633.64
		14	GUERRERO	227.86	227.86	6,363.96	11,896,882.79
		15	CD. GUSTAVO DIAZ ORDAZ	10,429.88	10,429.88	62,187.95	268,694,526.02
		18	POR DEFINIR 2	1,762.06	1,762.06	17,725.01	28,360,679.67
		21	CD. MANTE	36,719.90	33,993.66	1,164,901.55	1,081,054,601.04
		22	MATAMOROS	64,070.04	64,055.77	338,821.96	1,151,114,918.10
		24	CD. MIER	1,393.16	1,393.16	8,306.65	35,890,436.98

No.	ESTADO	No.	MUNICIPIO	SUPERFICIE SEMBRADA	SUPERFICIE COSECHADA	PRODUCCIÓN	VALOR DE LA PRODUCCIÓN
				(HA)	(HA)	(TON)	(\$)
		25	CD. MIGUEL ALEMAN	3,570.07	3,570.07	21,286.45	91,972,048.86
		27	NUEVO LAREDO	347.23	347.23	9,698.02	18,129,630.54
		32	REYNOSA	20,398.53	20,398.01	120,028.92	507,041,965.44
		33	RIO BRAVO	75,811.15	75,799.50	416,758.83	1,545,293,074.07
		37	POR DEFINIR 3	4,836.83	4,836.83	48,655.00	77,849,824.93
		40	VALLE HERMOSO	66,254.36	66,239.60	350,373.33	1,190,359,584.42
		43	XICOTENCATL	11,930.93	9,841.81	693,096.89	528,267,397.18
			<b>TOTAL</b>	<b>346,106.94</b>	<b>340,244.73</b>	<b>4,005,237.00</b>	<b>7,628,590,498.70</b>

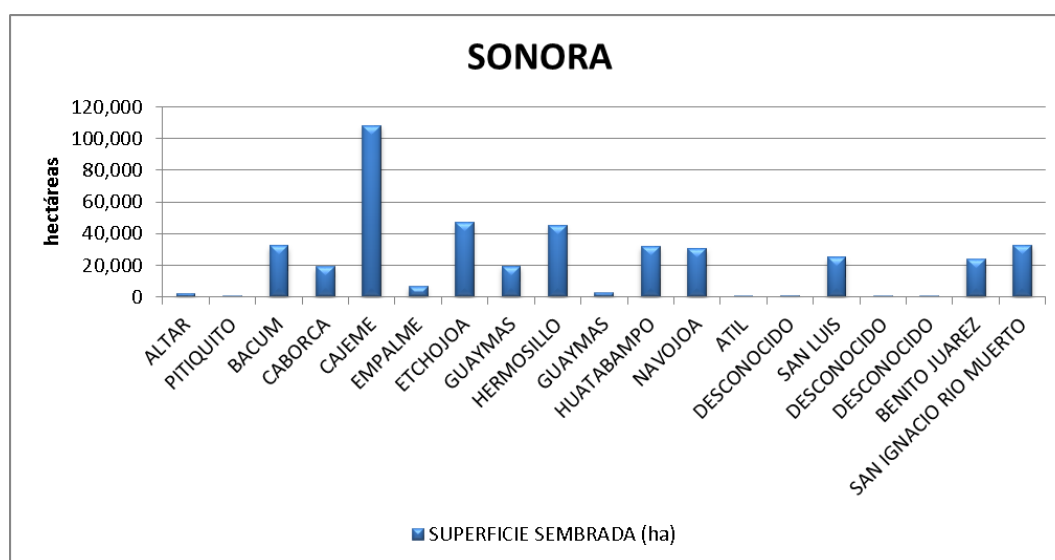
Cuadro 1.5.27. Superficie sembrada, cosechada, producción y valor de la producción total por municipio del Estado de Tlaxcala.

No.	ESTADO	No.	MUNICIPIO	SUPERFICIE SEMBRADA	SUPERFICIE COSECHADA	PRODUCCIÓN	VALOR DE LA PRODUCCIÓN
				(HA)	(HA)	(TON)	(\$)
29	TLAXCALA	4	ATLANGATEPEC	171.24	168.74	3,376.52	3,835,606.56
		11	DOMINGO ARENAS	226.76	223.46	4,471.37	5,079,315.16
		15	IXTACUIXTLA	1,239.62	1,221.56	24,443.55	27,766,963.69
		19	LARDIZABAL	910.54	897.27	17,954.49	20,395,630.19
		23	NATIVITAS	280.02	275.94	5,521.59	6,272,322.62
		24	PANOTLA	645.35	635.95	12,725.44	14,455,625.30
		32	TETLATLAHUCA	115.71	114.02	2,281.66	2,591,876.44
		33	TLAXCALA	142.62	140.54	2,812.26	3,194,625.72
		40	XALTOCAN	68.25	67.26	1,345.86	1,528,851.03
		49	TEXOLOC	370.64	365.23	7,308.39	8,302,054.22
		55	SAN LUCAS TECOPILCO	3.26	3.21	64.25	72,980.35
		56	SANTANA NOPALUCAN	56.14	55.32	1,106.98	1,257,493.77
		57	STA. A. TEACALCO	146.37	144.24	2,886.22	3,278,638.04
			<b>TOTAL</b>	<b>4,376.52</b>	<b>4,312.73</b>	<b>86,298.58</b>	<b>98,031,983.11</b>

Cuadro 1.5.28. Superficie sembrada, cosechada, producción y valor de la producción total por municipio del Estado de Veracruz.

No.	ESTADO	No.	MUNICIPIO	SUPERFICIE SEMBRADA	SUPERFICIE COSECHADA	PRODUCCIÓN	VALOR DE LA PRODUCCIÓN
				(HA)	(HA)	(TON)	(\$)
30	VERACRUZ DE IGNACIO DE LA LLAVE	4	ACTOPAN	6,155.17	6,155.17	523,133.53	399,700,083.32
		16	LA ANTIGUA	1,460.38	1,460.38	124,118.61	94,832,804.16
		18	APAZAPAM	67.41	67.41	5,729.48	4,377,607.08
		100	MANLIO FABIO ALTAMIR	1,084.49	1,084.49	92,171.82	70,423,861.20
		121	OZULUAMA	1,725.59	1,725.59	129,077.71	91,377,240.98
		123	PANUCO	14,869.52	14,782.91	442,096.92	465,115,124.39
		126	PASO DE OVEJAS	6,012.04	6,012.04	510,968.46	390,405,367.59

No.	ESTADO	No.	MUNICIPIO	SUPERFICIE SEMBRADA	SUPERFICIE COSECHADA	PRODUCCIÓN	VALOR DE LA PRODUCCIÓN
				(HA)	(HA)	(TON)	(\$)
		134	PUENTE NACIONAL	2,891.69	2,891.69	245,767.41	187,778,548.93
		155	TANTOYUCA	279.62	279.62	20,971.26	14,368,668.49
		174	TIERRA BLANCA	5,494.06	5,494.06	278,891.72	201,031,992.91
		181	TLALIXCOYAN	5,326.30	5,326.30	270,375.59	194,893,356.59
		191	URSULO GALVSSN	4,605.80	4,605.80	391,451.17	299,088,201.90
		207	EL HIGO	1,420.38	1,420.38	106,528.74	72,989,231.51
			<b>TOTAL</b>	<b>51,392.46</b>	<b>51,305.85</b>	<b>3,141,282.42</b>	<b>2,486,382,089.06</b>

Cuadro 1.5.29. Superficie sembrada, cosechada, producción y valor de la producción total por municipio del Estado de Yucatán.

No.	ESTADO	No.	MUNICIPIO	SUPERFICIE SEMBRADA	SUPERFICIE COSECHADA	PRODUCCIÓN	VALOR DE LA PRODUCCIÓN
				(HA)	(HA)	(TON)	(\$)
31	YUCATÁN	53	MUNA	1,378.52	1,378.52	21,152.28	78,465,841.25
		56	OXXKUTZCAB	2,287.08	2,287.08	35,093.24	130,180,798.88
		62	SACALUM	752.49	752.49	11,546.30	42,831,784.95
		79	TEKAX	2,782.55	2,782.55	42,695.85	158,383,176.27
		89	TICUL	808.53	808.53	12,406.17	46,021,525.36
		98	TZUCACAB	288.58	288.58	4,428.07	16,426,238.12
			<b>TOTAL</b>	<b>8,297.75</b>	<b>8,297.75</b>	<b>127,321.91</b>	<b>472,309,364.84</b>

Cuadro 1.5.30. Superficie sembrada, cosechada, producción y valor de la producción total por municipio del Estado de Zacatecas.

No.	ESTADO	No.	MUNICIPIO	SUPERFICIE SEMBRADA	SUPERFICIE COSECHADA	PRODUCCIÓN	VALOR DE LA PRODUCCIÓN
				(HA)	(HA)	(TON)	(\$)
32	ZACATECAS	10	FRESNILLO	1,057.95	1,047.49	16,529.15	46,218,701.98
		14	GRAL. FCO. MURGUIA.	208.87	206.80	3,263.30	9,124,804.77
		18	HUANUSCO	58.62	58.04	915.89	2,561,016.00
		19	JALPA	262.04	259.45	4,094.08	11,447,826.40
		30	MOMAX	128.63	127.36	2,009.65	5,619,364.73
		39	RIO GRANDE	419.36	415.21	6,551.95	18,320,504.78
		40	SAIN ALTO	26.13	25.87	408.24	1,141,531.38
		44	TABASCO	573.82	568.15	8,965.32	25,068,778.20
		45	TEPECHITLAN	143.46	142.04	2,241.32	6,267,153.94
		48	TLALTENANGO	706.59	699.60	11,039.63	30,868,945.69
		55	VILLANUEVA	230.05	227.77	3,594.19	10,050,051.96
			<b>TOTAL</b>	<b>3,815.50</b>	<b>3,777.78</b>	<b>59,612.72</b>	<b>166,688,679.84</b>



## 2. VALIDACIÓN Y PROCESAMIENTO DE LA INFORMACIÓN DE PRODUCCIÓN AGRÍCOLA

### 2.1. Concentrado estadístico de producción agrícola

Se presentan los concentrados estadísticos por organismo de cuenca y entidades federativas, además de los grupos de cultivos del año agrícola 2011-2012 a nivel nacional, de la superficie de Unidades de Riego.

#### 2.1.1. Organismos de cuenca

A continuación se presenta el mapa con las Unidades de Riego por Organismos de Cuenca del país.

#### Mapa de Unidades de Riego por Organismos de Cuenca

Mapa 2.1.1

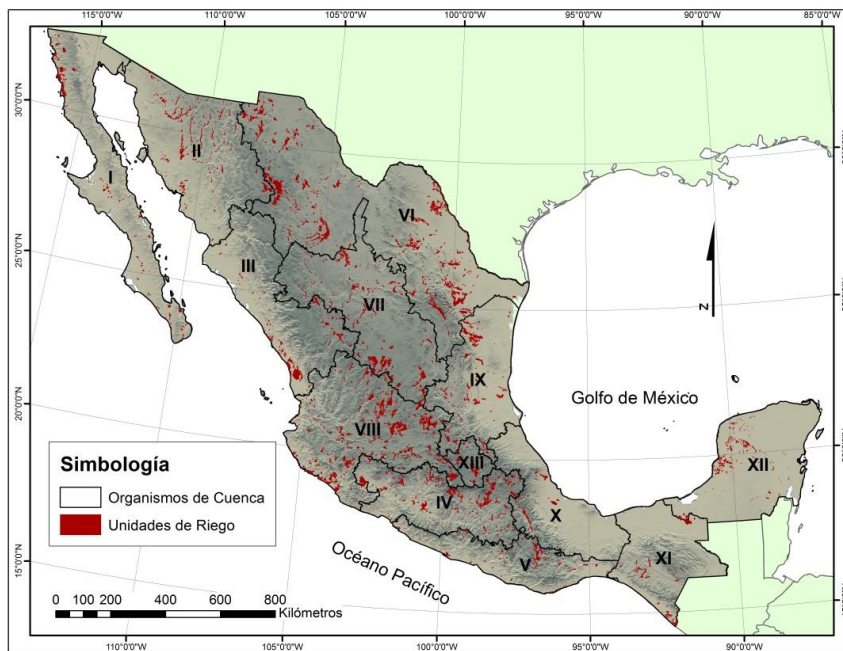

Fuente: CONAGUA, GUR e IMTA.

En el cuadro 2.1.1 se presenta el concentrado de producción agrícola por organismos de cuenca del año agrícola 2011-2012, donde el organismo de cuenca que presenta mayor superficie sembrada es Lerma-Santiago-Pacífico (VIII) con 895,467 hectáreas.

**Concentrado de producción agrícola de las Unidades de Riego  
por organismo de cuenca**

**Cuadro 2.1.1**

Año agrícola 2011/12

No.	Organismo de Cuenca	Superficie Sembrada	Superficie Cosechada	Producción	Valor de la producción
		(Ha)	(Ha)	Miles de Ton	Millones de \$
I	PENÍNSULA DE BAJA CALIFORNIA	41,115	37,857	1,400.96	7,448.05
II	NOROESTE	133,191	130,196	2,773.99	7,620.32
III	PACÍFICO NORTE	185,703	178,641	3,222.88	6,755.58
IV	BALSAS	368,970	356,934	8,388.42	26,138.00
V	PACÍFICO SUR	95,729	94,554	1,270.25	3,243.51
VI	RÍO BRAVO	618,464	586,700	10,116.34	21,326.08
VII	CUENCAS CENTRALES DEL NORTE	310,407	305,139	9,810.34	14,068.47
VIII	LERMA-SANTIAGO-PACÍFICO	895,467	870,793	21,371.26	35,449.49
IX	GOLFO NORTE	302,982	289,840	7,253.03	8,828.63
X	GOLFO CENTRO	112,388	109,477	4,224.26	4,847.38
XI	FRONTERA SUR	33,336	32,677	1,479.26	2,332.91
XII	PENÍNSULA DE YUCATÁN	64,385	60,655	1,137.75	1,771.97
XIII	VALLE DE MÉXICO	84,512	82,831	2,728.64	2,363.83
	<b>TOTAL</b>	<b>3,246,651</b>	<b>3,136,292</b>	<b>75,177.38</b>	<b>142,194.20</b>

**2.1.2. Entidades federativas**

En el cuadro 2.1.2 se presenta el concentrado de producción agrícola de la superficie de las Unidades de Riego por entidad federativa del año agrícola 2011-2012, las entidades federativas que destacan en superficie sembrada son: Chihuahua con 422,362 ha, Guanajuato con 344,630 ha y Michoacán de Ocampo con 280,579 hectáreas.

**Concentrado de producción agrícola  
de las Unidades de Riego por entidad federativa.**  
Año agrícola 2011/12

**Cuadro 2.1.2**

	Estado	Superficie Sembrada	Superficie Cosechada	Producción	Valor de la producción
		(Ha)	(Ha)	Miles de Ton	Millones de \$
1	AGUASCALIENTES	47,550	46,637	2,035.83	2,217.67
2	BAJA CALIFORNIA	25,690	23,643	756.53	5,427.30
3	BAJA CALIFORNIA SUR	9,885	9,215	608.85	1,451.71
4	CAMPECHE	15,974	14,499	239.73	562.51
5	COAHUILA DE ZARAGOZA	121,692	117,613	3,967.12	4,177.82
6	COLIMA	30,142	29,139	508.85	1,278.03
7	CHIAPAS	27,230	26,636	1,174.78	1,564.28
8	CHIHUAHUA	422,362	394,553	7,292.40	16,241.96
9	DISTRITO FEDERAL	2,207	2,207	39.45	306.59
10	DURANGO	131,211	129,785	4,751.11	3,501.91
11	GUANAJUATO	344,630	342,711	6,469.75	11,843.36
12	GUERRERO	78,012	77,739	779.78	2,330.31
13	HIDALGO	68,448	67,150	2,103.10	2,010.50
14	JALISCO	200,635	190,966	7,697.19	8,588.15
15	MÉXICO	129,288	122,762	2,026.23	6,674.48
16	MICHOACÁN DE OCAMPO	280,579	272,539	4,544.96	20,184.21
17	MORELOS	25,358	25,353	1,201.27	1,946.15
18	NAYARIT	60,719	59,463	1,132.29	2,498.53
19	NUEVO LEÓN	83,950	83,030	1,119.84	2,727.77
20	OAXACA	73,884	71,470	1,567.98	2,930.44
21	PUEBLA	155,696	151,617	4,412.84	6,410.33
22	QUERÉTARO	56,819	56,097	1,723.64	2,169.38
23	QUINTANA ROO	4,575	4,108	59.76	267.73
24	SAN LUIS POTOSÍ	133,449	131,854	3,763.74	5,240.57
25	SINALOA	91,031	84,546	1,410.55	4,162.73
26	SONORA	129,041	125,566	2,702.21	7,740.53
27	TABASCO	5,483	5,479	299.23	753.80
28	TAMAULIPAS	186,057	179,186	3,171.27	4,907.35
29	TLAXCALA	23,744	23,423	359.39	551.60
30	VERACRUZ DE IGNACIO DE LA LLAVE	70,507	65,375	3,568.58	3,276.82
31	YUCATÁN	43,835	42,048	838.26	941.73
32	ZACATECAS	166,964	159,879	2,850.88	7,307.95
	<b>TOTAL</b>	<b>3,246,651</b>	<b>3,136,292</b>	<b>75,177.38</b>	<b>142,194.20</b>

### 2.1.3. Grupos de cultivos

**Concentrado de la superficie sembrada y cosechada y el valor de la producción de las Unidades de Riego por grupo de cultivo**

Año agrícola 2011/12

**Cuadro 2.1.3**

Grupo de cultivo	Superficie	Superficie	Producción	Valor de la
	Sembrada	Cosechada		producción
	(Ha)	(Ha)	Miles de Ton	Millones de \$
Cítricos	128,000	119,692	1,813.39	4,137.18
Cultivos Varios	487,661	477,796	14,001.64	20,203.39
Espicias	706	675	5.21	68.19
Flores	9,307	9,254	185.93	4,206.75
Forrajes	651,655	643,732	32,215.62	16,155.55
Frutales	296,367	248,112	3,043.16	27,623.04
Granos	1,094,886	1,077,946	6,450.36	26,469.18
Hortalizas	318,446	309,550	7,246.43	32,486.99
Industriales	135,924	127,589	9,811.22	6,995.39
Oleaginosas	38,915	37,422	65.91	397.35
Textiles	84,784	84,524	338.52	3,451.20
<b>TOTAL</b>	<b>3,246,651</b>	<b>3,136,292</b>	<b>75,177.38</b>	<b>142,194.20</b>



## 2.2. Análisis de la producción agrícola

### 2.2.1. País

La superficie que ocupan las Unidades de Riego a nivel nacional es de 2.95 millones de ha ubicadas en aproximadamente 40,000 unidades de riego, sin embargo, en el año agrícola 2011-2012, la superficie sembrada fue de 3,246,651 ha, lo que corresponde a un índice de repetición de cultivos del 10%. Por su parte, la superficie cosechada fue de 3,136,292 ha, equivalente al 6.3% como índice de repetición de cultivos. En la gráfica 2.2.1 se presenta la distribución de la superficie cosechada por ciclo agrícola, se pueden observar los cultivos clasificados en otoño-invierno, primavera-verano y perennes; la mayor superficie cosechada corresponde a cultivos del ciclo primavera-verano con 1,316,253 ha (42%), perennes con 1,027,403 ha (32.7%) y otoño-invierno con 792,636 ha (25.3 %).

#### Superficie sembrada y cosechada, producción obtenida y valor de la cosecha por ciclo agrícola

**Cuadro 2.2.1**

Año agrícola 2011/12

Ciclo	Superficie Sembrada		Superficie Cosechada		Producción		Valor de la Producción	
	Ha	%	Ha	%	Miles de Ton	%	Millones de \$	%
Otoño-Invierno	808,749	24.9	792,636	25.3	10,694.86	14.2	30,000.04	21.1
Primavera-Verano	1,331,601	41.0	1,316,253	42.0	18,163.84	24.2	52,931.70	37.2
Perennes	1,106,301	34.1	1,027,403	32.7	46,318.68	61.6	59,262.47	41.7
<b>TOTAL</b>	<b>3,246,651</b>	<b>100.0</b>	<b>3,136,292</b>	<b>100.0</b>	<b>75,177.38</b>	<b>100.0</b>	<b>142,194.20</b>	<b>100.0</b>

Fuente: CONAGUA, GUR e IMTA.

#### Distribución de la superficie cosechada por ciclo agrícola

**Gráfica 2.2.1**

Año agrícola 2011-2012

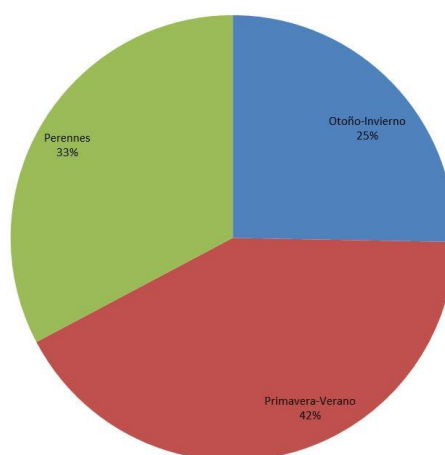

Fuente: CONAGUA, GUR e IMTA.

## 2.2.2. Organismos de cuenca

En la gráfica 2.2.2 se reporta la superficie cosechada por organismo de cuenca para el año agrícola 2011-2012. Los principales organismos de cuenca en relación a la superficie cosechada son, en orden decreciente: Lerma-Santiago-Pacífico (VIII) con 870,793 ha (27.8%), Río Bravo (VI) con 586,700 ha (18.7%), Balsas (IV) con 356,934 ha (11.4%), Cuencas Centrales del Norte (VII) con 305,139 ha (9.7%), Golfo Norte (IX) con 289,840 ha (9.2 %), Pacífico Norte (III) con 178,641 ha (5.7%) y Noroeste (II) con 130,196 ha (4.2%). Los organismos de cuenca con menores superficies cosechadas son, en orden decreciente: Golfo Centro (X) con 109,477 ha (3.5%), Pacífico Sur (V) con 94,554 ha (3%), Valle de México (XIII) con 82,831 ha (2.6%), Península de Yucatán (XII) con 60,655 ha (1.9%), Península de Baja California (I) con 37,857 ha (1.2%) y Frontera Sur (XI) con 32,677 ha (1.0%).

### Distribución de la superficie cosechada y de la producción agrícola por organismo de cuenca

**Cuadro 2.2.2**

Año agrícola 2011/12

	Organismo de Cuenca	Superficie cosechada		Valor de la producción	
		(Ha)	%	Millones de \$	%
		VIII	Lerma-Santiago-Pacífico	870,793	27.8
IV	Balsas	356,934	11.4	26,138.00	18.4
VI	Río Bravo	586,700	18.7	21,326.08	15.0
VII	Cuencas Centrales del Norte	305,139	9.7	14,068.47	9.9
IX	Golfo Norte	289,840	9.2	8,828.63	6.2
II	Noroeste	130,196	4.2	7,620.32	5.4
I	Península de Baja California	37,857	1.2	7,448.05	5.2
III	Pacífico Norte	178,641	5.7	6,755.58	4.8
X	Golfo Centro	109,477	3.5	4,847.38	3.4
V	Pacífico Sur	94,554	3.0	3,243.51	2.3
XIII	Valle de México	82,831	2.6	2,363.83	1.7
XI	Frontera Sur	32,677	1.0	2,332.91	1.6
XII	Península de Yucatán	60,655	1.9	1,771.97	1.2
<b>TOTAL</b>		<b>3,136,292</b>	<b>100.0%</b>	<b>142,194.20</b>	<b>100.0</b>

Fuente: CONAGUA, GUR e IMTA.

**Superficie cosechada (Miles de Ha) por organismo de cuenca**  
Año agrícola 2011-2012

**Gráfica 2.2.2**

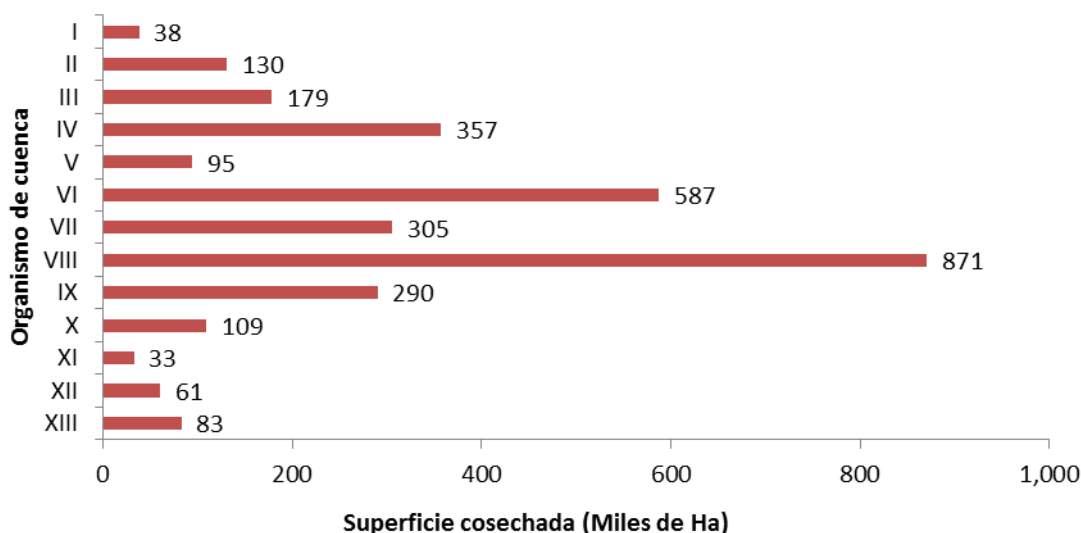

En las gráficas 2.2.3 a) y b) se presenta el valor de la producción por organismo de cuenca, expresado en millones de pesos y en porcentaje, respectivamente. Destaca el organismo de cuenca Lerma-Santiago-Pacífico (VIII) con 35,449 millones de pesos, que representa el 24.9% del total del valor de la producción, seguido del organismo de cuenca Balsas (IV) con 26,138 millones de pesos y 18.4%, el organismo de cuenca Río Bravo (VI) con 21,326 millones de pesos y 15%, el organismo de cuenca Cuencas Centrales del Norte (VII) con 14,068 millones de pesos y 9.9%, y el organismo de cuenca Golfo Norte (IX) con 8,829 millones de pesos y 6.2 %; los organismos de cuenca con menores valores de producción son: el organismo de cuenca Noroeste (II) con 7,620 millones de pesos y 5.4 %, Península de Baja California (I) con 7,448 millones de pesos y 5.2 %, Pacífico Norte (III) con 6,756 millones de pesos y 4.8 %, organismo de cuenca Golfo Centro (X) con 4,847 millones de pesos y 3.4%, el organismo de cuenca Pacífico Sur (V) con 3,244 millones de pesos y 2.3%, el organismo de cuenca Valle de México (XIII) con 2,364 millones de pesos y 1.7%, el organismo de cuenca Frontera Sur (XI) con 2,333 millones de pesos y 1.6%, , y el organismo de cuenca Península de Yucatán (XII) con 1,772 millones de pesos y 1.2%; haciendo un valor total de la producción de 142,194 millones de pesos.

**Valor de la producción (Millones de \$) por organismo de cuenca**  
Año agrícola 2011-2012

**Gráfica 2.2.3a**

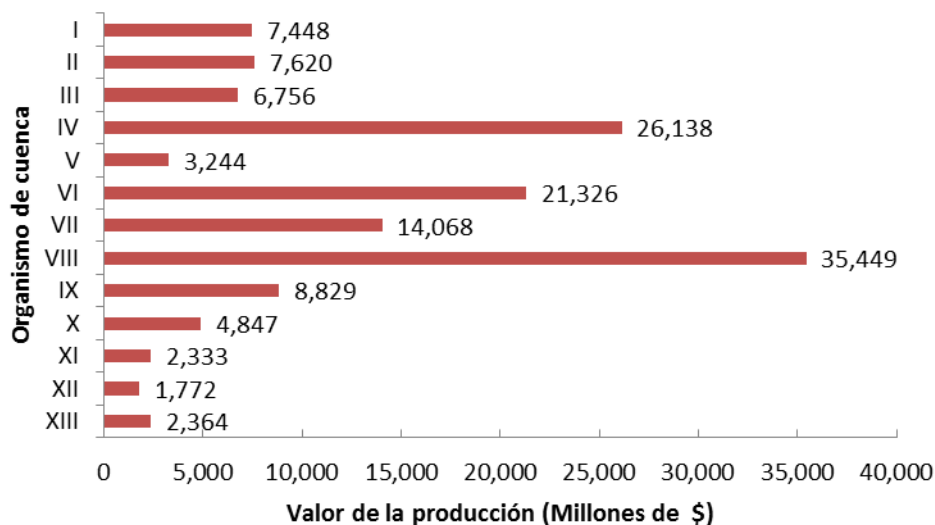

Fuente: CONAGUA, GUR e IMTA.

**Valor de la producción (%) por organismo de cuenca**  
Año agrícola 2011-2012

**Gráfica 2.2.3b**

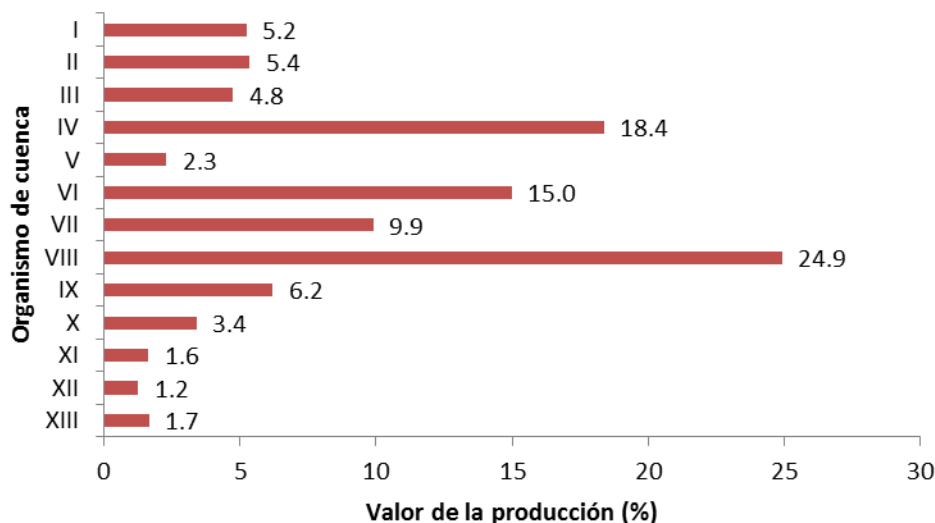

Fuente: CONAGUA, GUR e IMTA.

En las gráficas 2.2.4 a) y b) se reporta la distribución de la superficie cosechada (en Ha y porcentaje, respectivamente), por organismo de cuenca y ciclo agrícola para el año agrícola 2011-2012. Obsérvese una concentración de la superficie cosechada en el ciclo de perennes en los organismos de cuenca VIII, IX, VI y IV, mientras que en los organismos de cuenca VIII, VI, III y IV se concentra la superficie cosechada en el ciclo Otoño-Invierno y en los organismos de cuenca VIII, VI y VII en el ciclo Primavera-Verano.

**Distribución de la superficie cosechada (Miles de Ha) por organismo de cuenca y ciclo agrícola**  
Año agrícola 2011-2012

**Gráfica 2.2.4a**

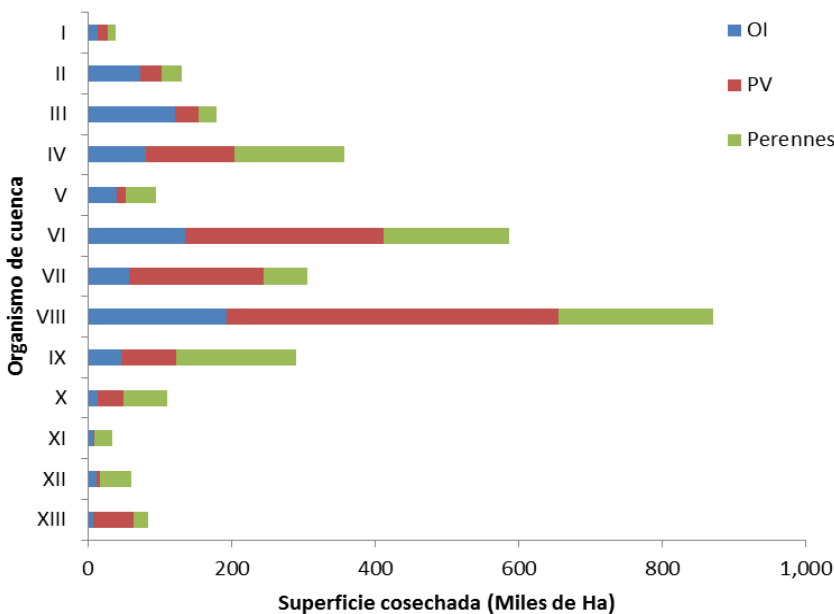

Fuente: CONAGUA, GUR e IMTA.

**Distribución de la superficie cosechada (%) por organismo de cuenca y ciclo agrícola**  
Año agrícola 2011/12

**Gráfica 2.2.4b**

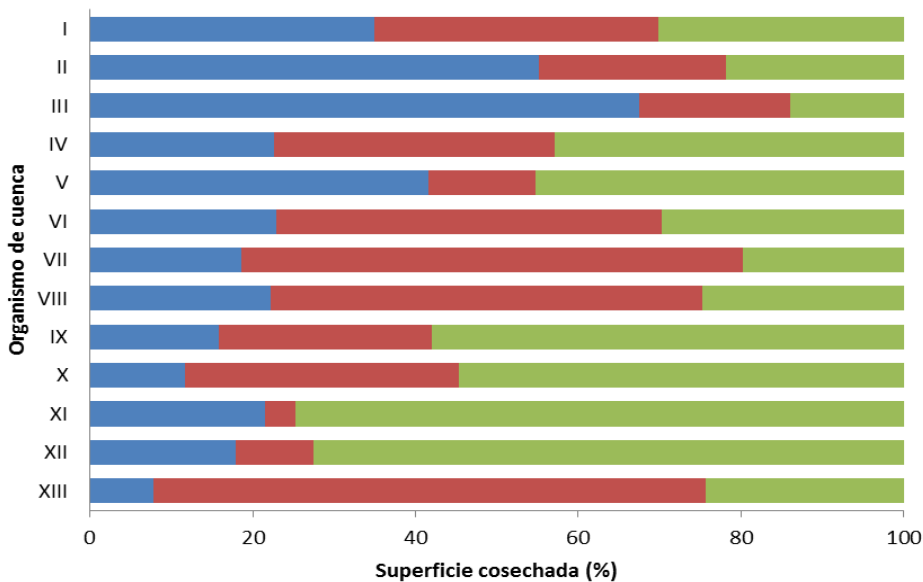

Fuente: CONAGUA, GUR e IMTA

### **2.2.3. Entidades Federativas**

En las gráficas 2.2.5 a) y b) se interpreta la superficie cosechada en hectáreas y en porcentaje, respectivamente, de las 32 entidades federativas en donde se localizan las unidades de riego del país. Las principales entidades federativas son: Chihuahua con una superficie cosechada de 394,553 ha lo cual equivale a un 12.6%, Guanajuato con una superficie cosechada de 342,711 ha representando el 10.9%, Michoacán con 272,539 ha cosechadas lo cual equivale a un 8.7%, Jalisco con una superficie cosechada de 190,966 ha lo cual representa al 6.1%, Tamaulipas con 179,186 ha cosechadas equivalente al 5.7%, Zacatecas con 159,879 ha y el 5.1%, Puebla con una superficie cosechada de 151,617 ha representando el 4.8%, San Luis Potosí con 131,854 ha y 4.2%, Durango con 129,785 ha equivalente al 4.1% y Sonora con 125,566 ha equivalente a un 4.0%, cada una de las demás entidades federativas representan superficies cosechadas menores al 4.0%. Las entidades que presentan la menor superficie cosechada son: Campeche con una superficie cosechada de 14,499 ha correspondiendo a un 0.5%, el estado de Baja California Sur con una superficie cosechada de 9,215 ha con un 0.3%, Tabasco con una superficie de 5,479 ha lo cual representa un 0.2%, Quintana Roo con 4,108 ha cosechadas equivalentes al 0.1% y por último el Distrito Federal con una superficie de 2,207 ha lo cual corresponde menos del 0.1 por ciento.

**Distribución de la superficie cosechada (Miles de Ha) por entidad federativa**  
Año agrícola 2011/12

**Gráfica 2.2.5a**

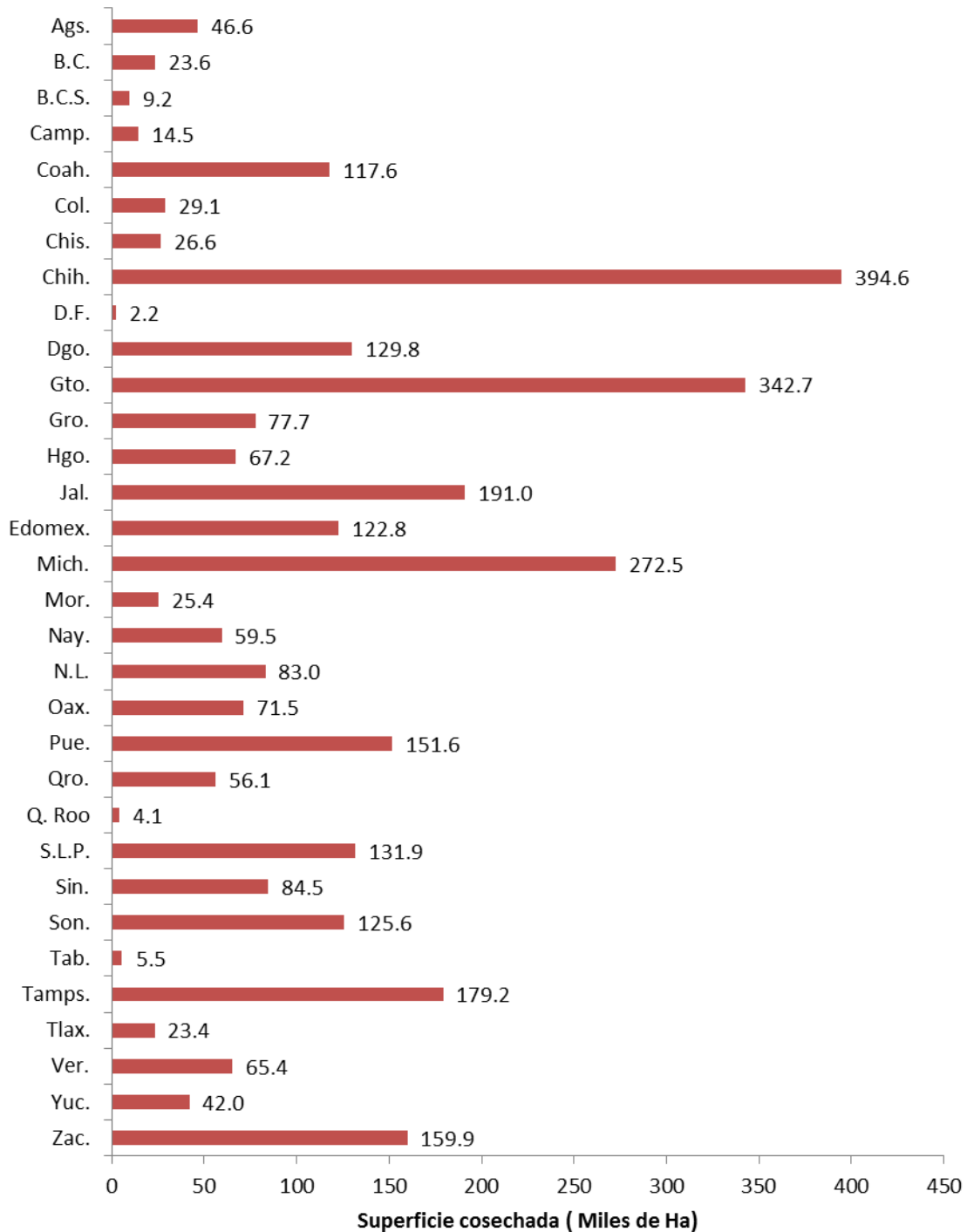

Fuente: CONAGUA, GUR e IMTA.

**Distribución de la superficie cosechada (%)  
por entidad federativa**  
Año agrícola 2011/12

**Gráfica 2.2.5b**

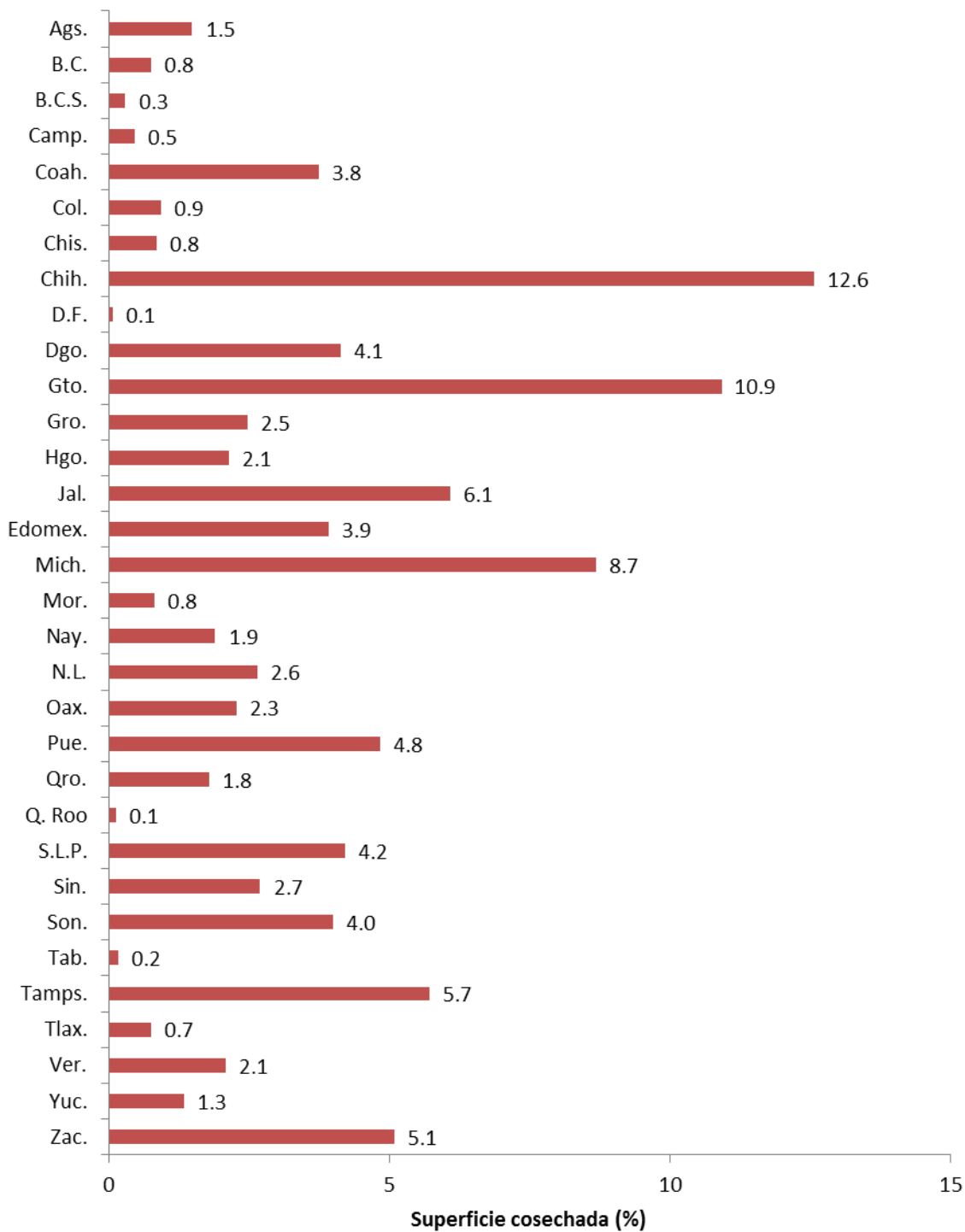

Fuente: CONAGUA, GUR e IMTA.



En las gráficas 2.2.6 a) y b) se representa el valor de la producción por entidad federativa. Las entidades más representativas son: Michoacán con un valor de 20,184.2 millones de pesos lo cual equivale al 14.2%, Chihuahua con 16,242 millones de pesos lo cual corresponde a un 11.4%, Guanajuato con un valor de 11,843.4 millones de pesos representando el 8.3%, Jalisco con un valor de la producción de 8,588.2 millones de pesos lo cual constituye el 6.0%, Sonora con un valor de la producción de 7,740.5 millones de pesos que equivale al 5.4%, Zacatecas con un valor de 7,307.9 millones de pesos representando el 5.1%, el Estado de México con un valor de la producción de 6,674.5 millones de pesos lo cual constituye el 4.7%, Puebla con 6,410.3 millones de pesos lo cual corresponde al 4.5%, Baja California 5,427.3 millones de pesos y el 3.8 %, San Luis Potosí con un valor de la producción de 5,240.6 millones de pesos y el 3.7%, Tamaulipas con un valor de la producción de 4,907.4 millones de pesos equivalentes al 3.5 %, Coahuila con 4,177.8 millones de pesos lo cual constituye el 2.9% y Sinaloa con un valor de la producción de 4,162.7 millones de pesos, también con un 2.9 por ciento.

Las demás entidades federativas representan valores de producción menores o igual al 2.5% cada una. Las entidades federativas que presentaron menor valor de la producción son: Campeche con 562.5 millones de pesos lo cual corresponde a un 0.4%, Tlaxcala con un valor de 551.6 millones de pesos y equivale al 0.4%, el Distrito Federal con un valor de producción de 306.6 millones de pesos que equivale al 0.2% y finalmente Quintana Roo con un valor de 267.7 millones de pesos que equivale al 0.2 por ciento.

**Distribución del valor de la producción (Millones de \$)  
por entidad federativa**  
Año agrícola 2011/12

**Gráfica 2.2.6a**

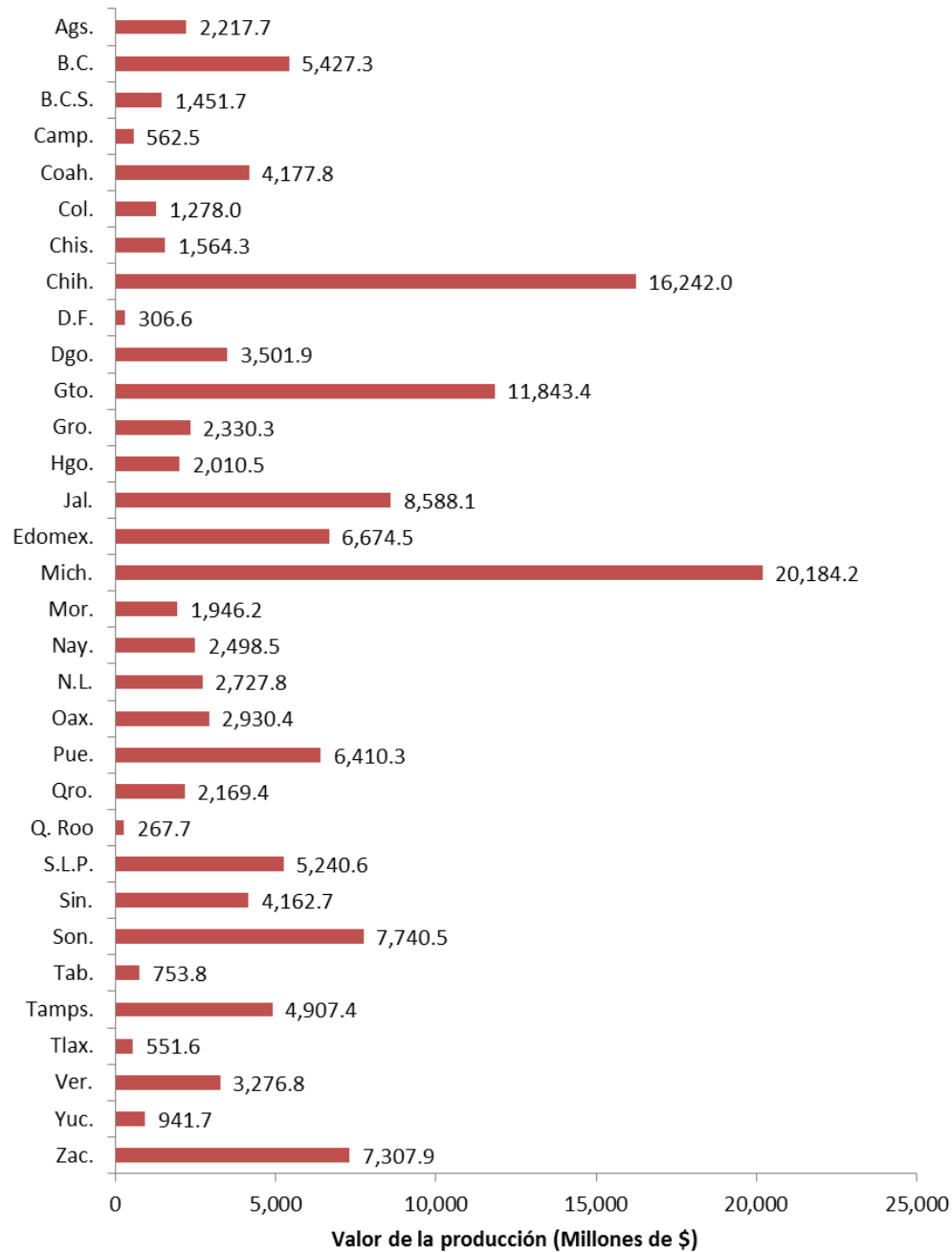

Fuente: CONAGUA, GUR e IMTA.

**Distribución del valor de la producción (%)  
por entidad federativa**  
Año agrícola 2011/12

**Gráfica 2.2.6b**

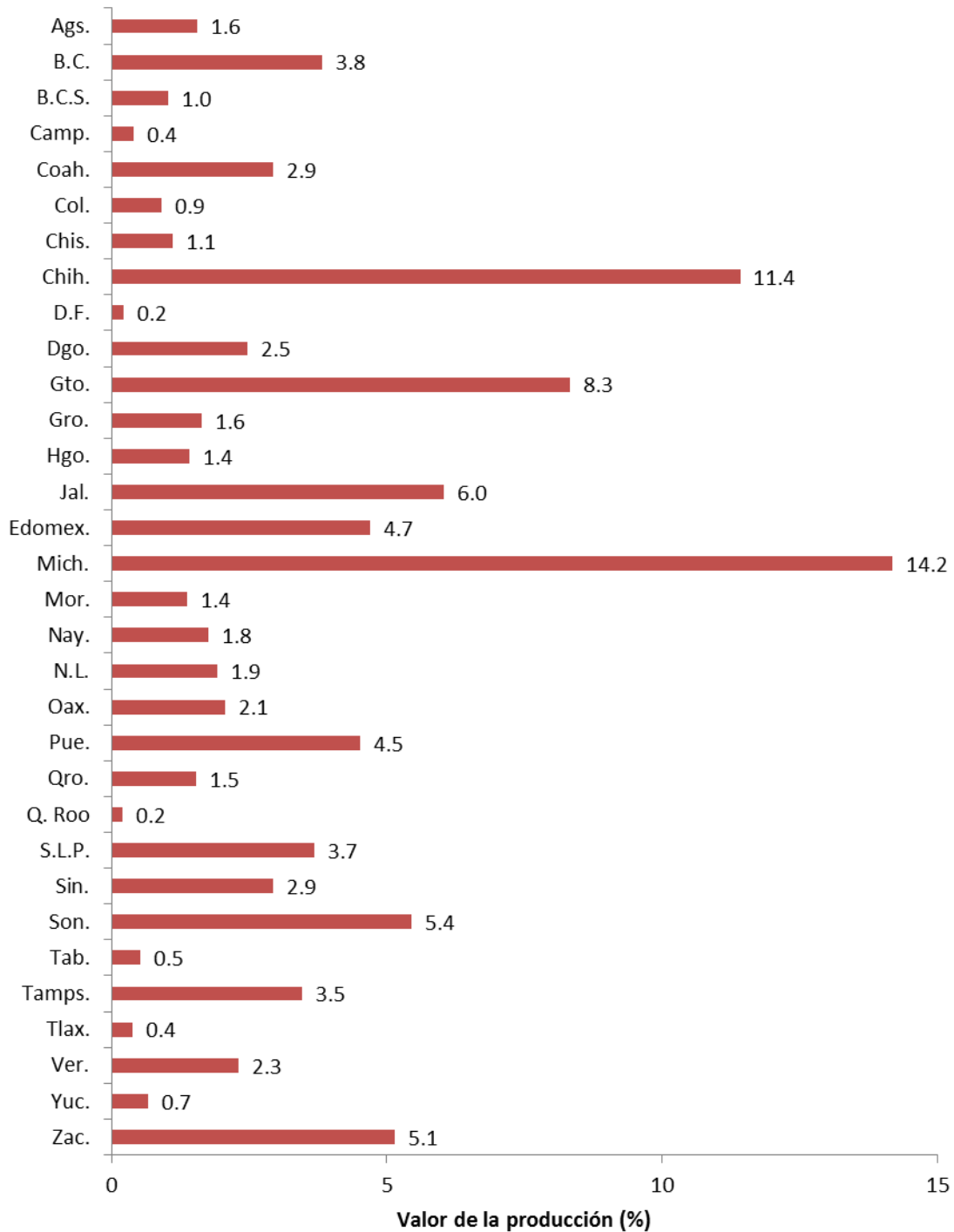

Fuente: CONAGUA, GUR e IMTA.

## 2.2.4. Cultivo

En el cuadro 2.2.3 y en las gráficas 2.2.7 a) y b) se observa la distribución por grupo de cultivos de la superficie cosechada para el año agrícola 2011-2012. Los granos son los cultivos predominantes con un 34.4%, es decir, 1'077,946 ha, seguido por los cultivos clasificados como forrajes con un 20.5% que representa 643,732 ha, los cultivos varios con un 15.2%, equivalente a 477,796 ha, las hortalizas con 9.9% representando 309,550 ha y los frutales con 7.9% y 248,112 ha. Otros grupos de cultivos menos representativos incluyen los industriales con 4.1%, los cítricos representan el 3.8%, textiles un 2.7%, las oleaginosas representan el 1.2%, las flores un 0.3% y especias menos de 0.02 por ciento.

### Distribución de la superficie cosechada por grupo de cultivos

**Cuadro 2.2.3**

Año agrícola 2011/12

Grupo de Cultivos	Superficie Cosechada	
	(Ha)	%
Granos	1,077,946	34.4
Forrajes	643,732	20.5
Cultivos Varios	477,796	15.2
Hortalizas	309,550	9.9
Frutales	248,112	7.9
Industriales	127,589	4.1
Cítricos	119,692	3.8
Textiles	84,524	2.7
Oleaginosas	37,422	1.2
Flores	9,254	0.3
Especias	675	0.02
<b>TOTAL</b>	<b>3,136,292</b>	<b>100.0</b>

Fuente: CONAGUA, GUR e IMTA.

**Distribución de la superficie cosechada (Miles de ha) por grupo de cultivos**  
Año agrícola 2011/12

**Gráfica 2.2.7a**

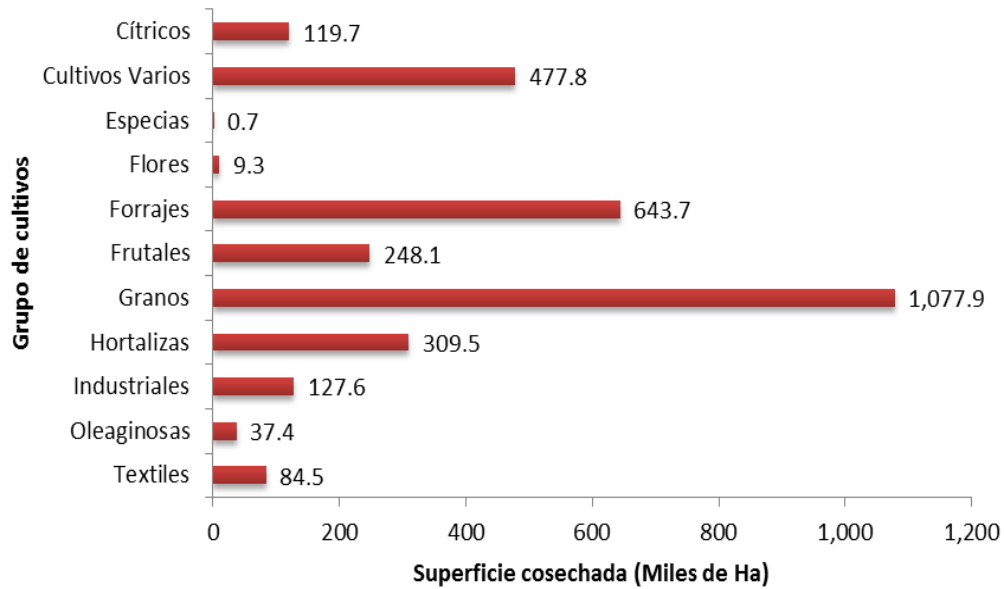

Fuente: CONAGUA, GUR e IMTA.

**Distribución de la superficie cosechada (%) por grupo de cultivos**  
Año agrícola 2011/12

**Gráfica 2.2.7b**

Fuente: CONAGUA, GUR e IMTA.

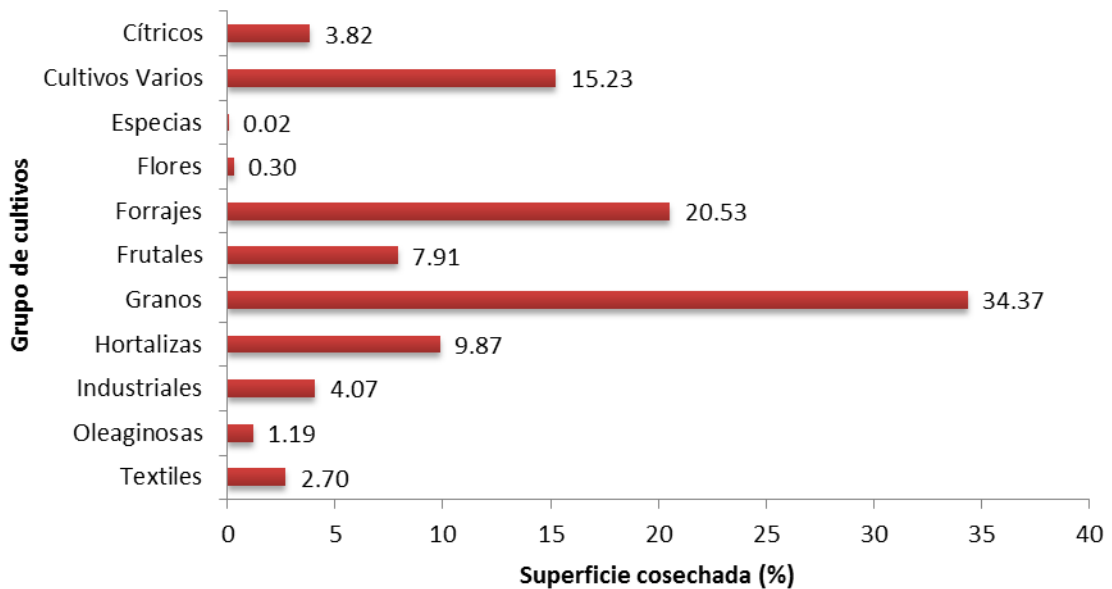

Fuente: CONAGUA, GUR e IMTA.

En las gráficas 2.2.8 a) y b) se observa la distribución por cultivo de la superficie cosechada (en ha y porcentaje, respectivamente) para el año agrícola 2011-2012. El cultivo predominante es el Maíz Grano con un 19.4% de la superficie total cosechada, es decir, 608,107 ha, seguido por los cultivos clasificados como Otros Cultivos con un 15.2% que representa 477,146 ha, los Cultivos clasificados como Resto con un 10.3%, equivalente a 323,639 ha, Alfalfa con 7.5% y 235,759 ha, Sorgo Grano con 6.1% representando 192,391 ha y Avena Forrajera verde con 4.1% y 129,033 ha de superficie cosechada, seguidos por Caña de azúcar y Trigo grano con el 3.7 %, Maíz forrajero 3.2%, Pastos con el 3.1% y Frijol con 2.9 por ciento. Los demás cultivos representan superficies menores al 2.8%.

**Distribución de la superficie cosechada (Ha) por cultivo**  
Año agrícola 2011/12

**Gráfica 2.2.8a**

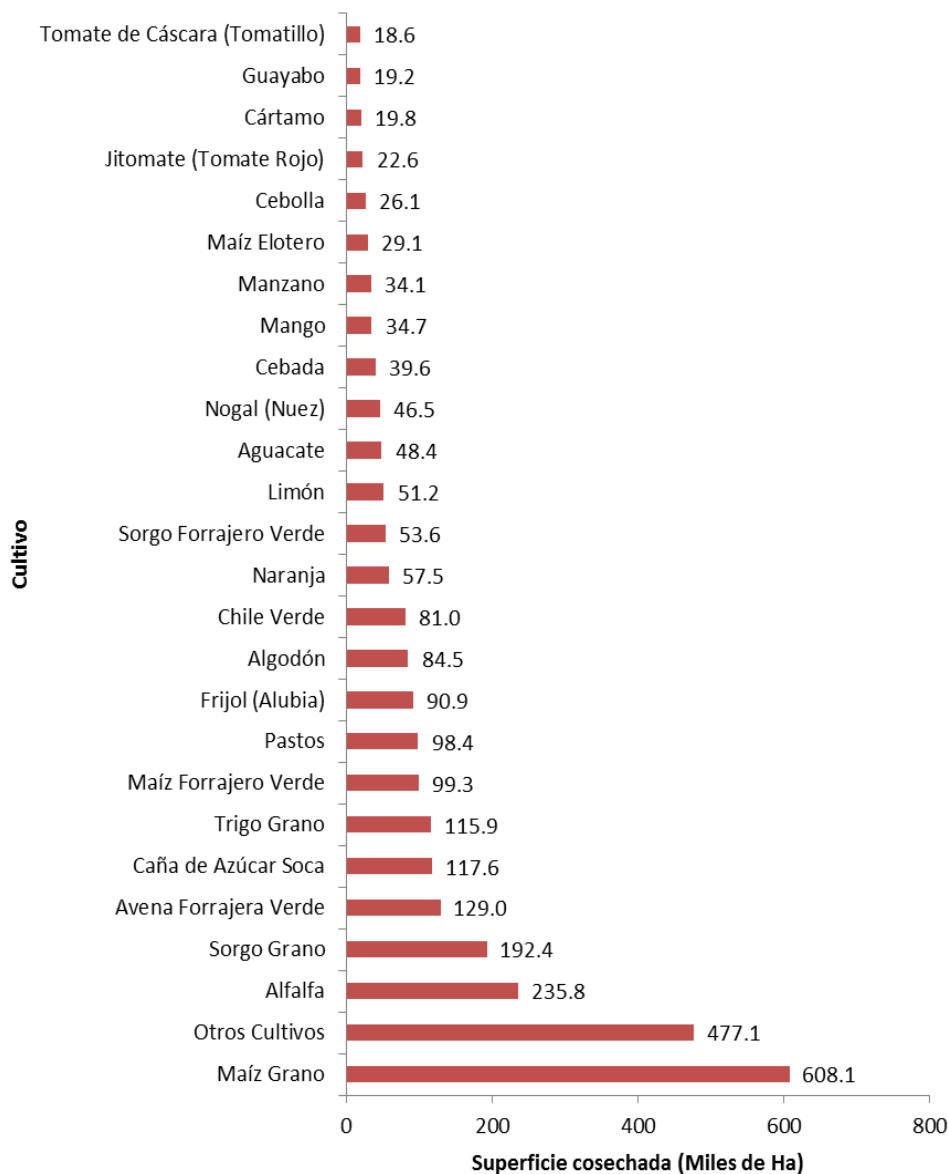

Fuente: CONAGUA, GUR e IMTA.

**Distribución de la superficie cosechada (%) por cultivo**  
Año agrícola 2011/12

**Gráfica 2.2.8b**

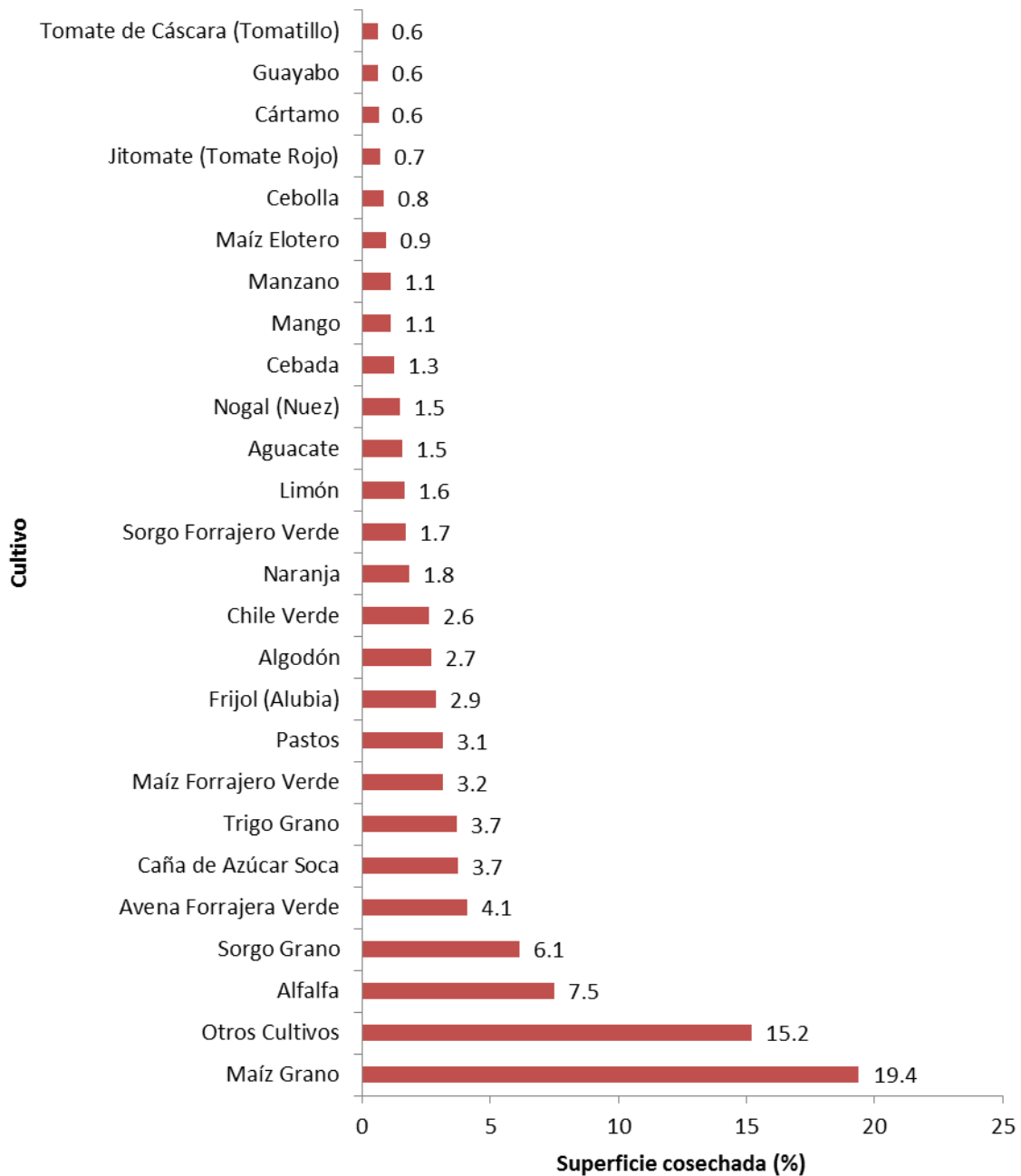

Fuente: CONAGUA, GUR e IMTA.

En las gráficas 2.2.9 a) y b) se representa el valor de la producción por cultivo. Los cultivos con mayor valor de producción son: Los Cultivos clasificados como Resto con un valor de 34,134 millones de pesos lo cual equivale al 24%, Otros Cultivos con un valor de la producción de 19,803 millones de pesos, con el 13.9 %, Maíz Grano con 15,566 millones de pesos lo cual corresponde a un 10.9%, Alfalfa con un valor de la producción de 9,587 millones de pesos que equivale al 6.7%, Chile Verde con un valor de la producción de 7,747 millones de pesos lo cual constituye el 5.4%, Jitomate con un valor de la producción de 7,138 millones de pesos equivalentes al 5%, Aguacate con un valor de la producción de 6,739 millones de pesos lo cual constituye el 4.7%, Caña de Azúcar con un valor de 6,712 millones de pesos representando el 4.7% y Sorgo Grano con un valor de la producción de 4,733 millones de pesos lo cual constituye el 3.3 por ciento.

Los demás cultivos representan valores de producción menores al 2.5% cada uno. Los cultivos que presentaron un valor de la producción menor o igual al 1.0 % son: Avena forrajera verde con 1433 millones con el 1%, Pastos con 1,331 millones de pesos lo cual corresponde a un 0.9%, Tomate de cáscara (tomatillo) 1,290 millones de pesos con el 0.9%, el Guayabo con 1,221 millones de pesos con el 0.9% también, Sorgo Forrajero Verde con un valor de 983 millones de pesos y equivale al 0.7%, Cebada con un valor de 836 millones de pesos lo cual constituye el 0.6%, Mango con un valor de producción de 827 millones de pesos que equivale al 0.6%, Maíz Elotero con un valor de 769 millones de pesos representando el 0.5%, y finalmente Cártamo con un valor de producción de 213 millones de pesos que equivale al 0.2 por ciento.



**Distribución del valor de la producción (Millones de \$) por cultivo**  
Año agrícola 2011/12

**Gráfica 2.2.9a**

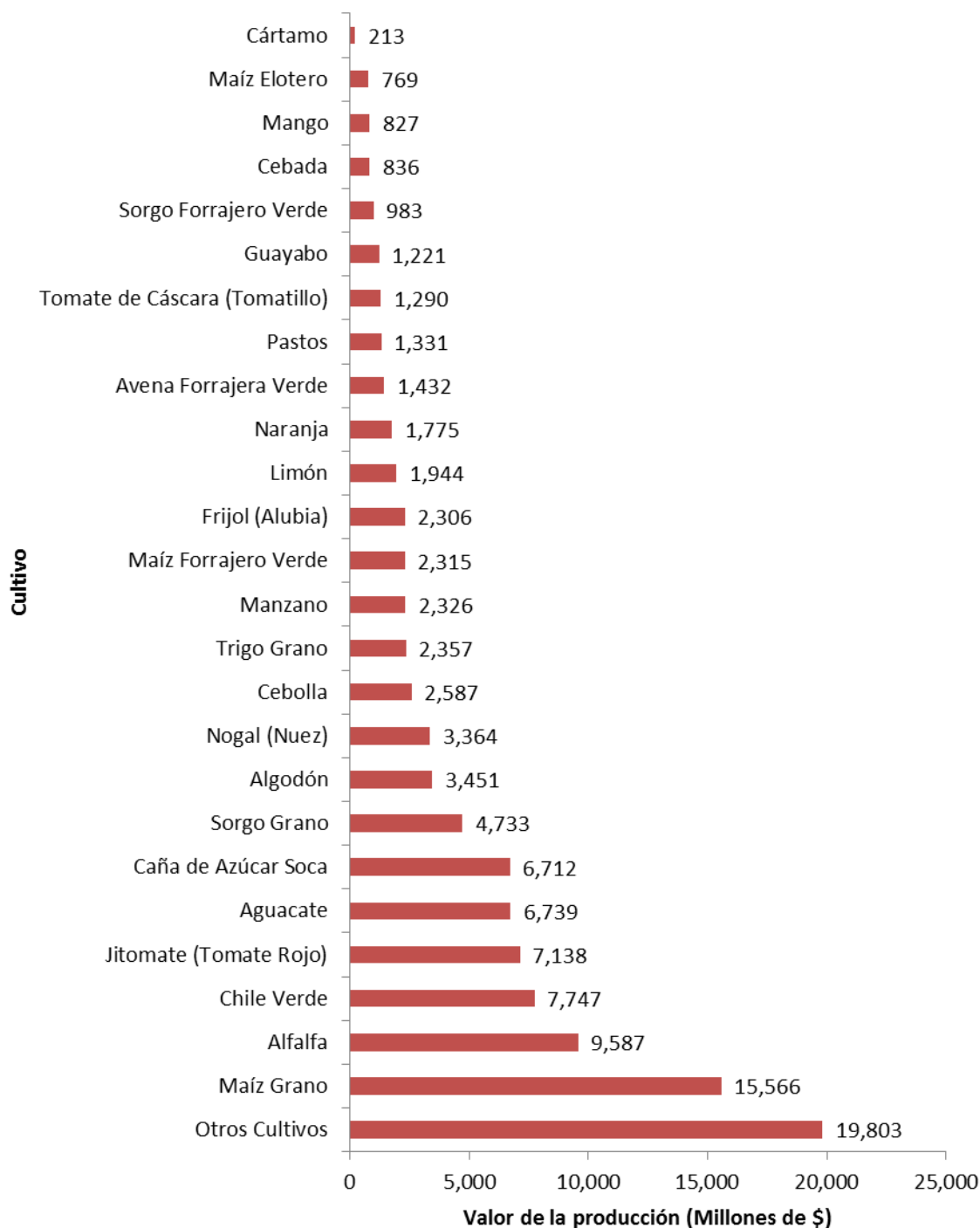

Fuente: CONAGUA, GUR e IMTA.

**Distribución del valor de la producción (%) por cultivo**  
Año agrícola 2011/12

**Gráfica 2.2.9b**

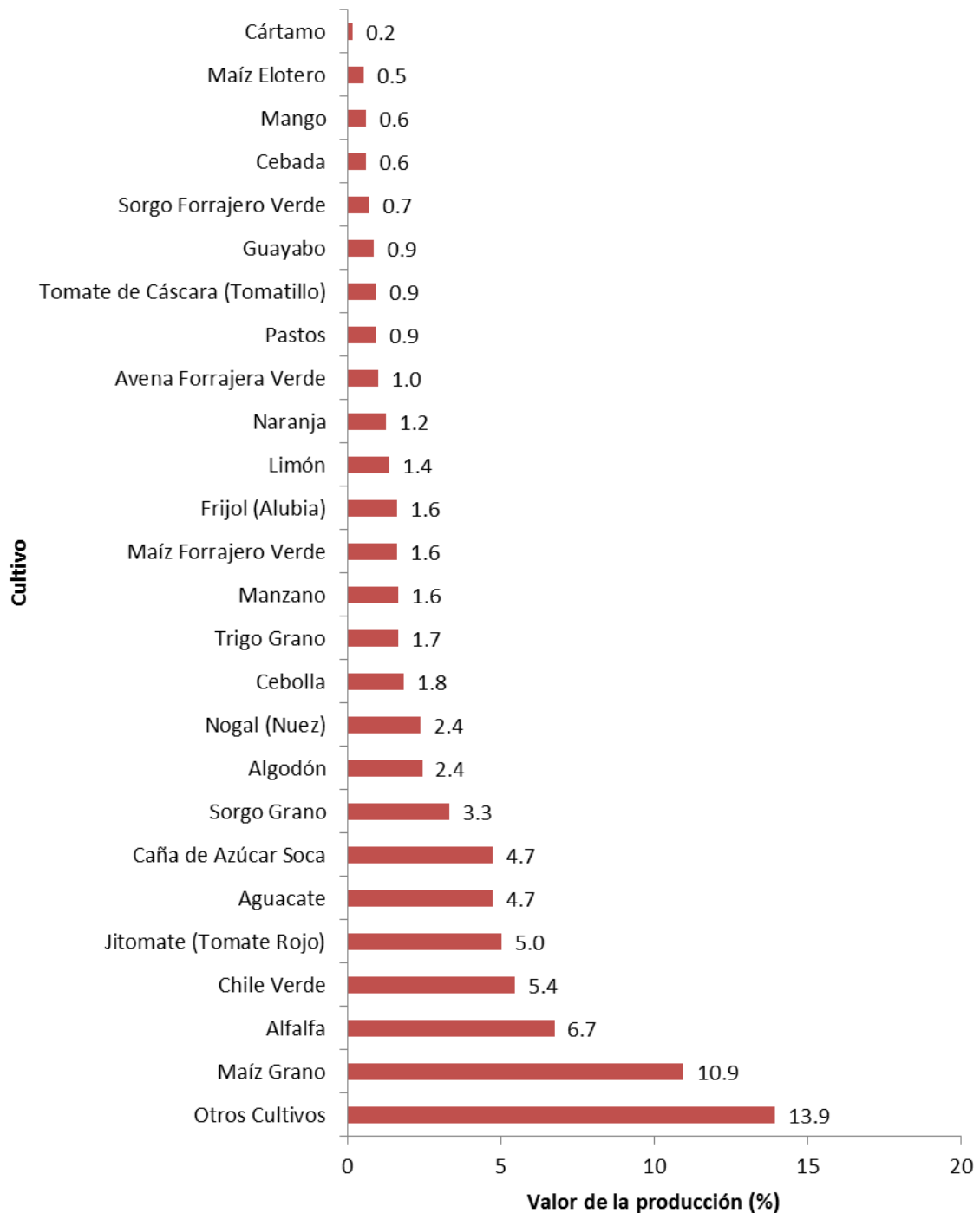

Fuente: CONAGUA, GUR e IMTA.

## 2.3. Estadística agrícola de las Unidades de Riego del país por organismo de cuenca

### 2.3.1. Estadística agrícola por ciclo y cultivo

Se presenta información en superficie sembra y cosechada, rendimiento, producción, precio medio rural y valor de la cosecha a nivel organismo de cuenca por ciclo y cultivo (Cuadros 2.3.1 al 2.3.13).

Estadística agrícola por ciclo y cultivo

Cuadro 2.3.1

Resumen a nivel organismo de cuenca por ciclo y cultivo

Superficie sembrada y cosechada, rendimiento, producción, precio medio rural y valor de la producción por ciclo y cultivo

Año Agrícola 2011/12

ORGANISMO DE CUENCA PENÍNSULA DE BAJA CALIFORNIA

CICLO	CULTIVO	SUPERFICIE (Ha)		REND. (Ton/Ha)	PRODUCCION (Ton)	P.M.R. (\$/Ton)	VALOR DE LA COSECHA (Miles \$)
		SEMBRADA	COSECHADA				
<b>TOTAL GENERAL</b>		<b>41 115</b>	<b>37 857</b>	<b>37.01</b>	<b>1 400 957</b>	<b>5 316</b>	<b>7 448 047.94</b>
<b>Otoño-Invierno</b>		<b>13 439</b>	<b>13 203</b>	<b>25.69</b>	<b>339 234</b>	<b>9 517</b>	<b>3 228 547.60</b>
	Ajo	31	31	10.66	327	23 390	7 644.50
	Albahaca	248	238	8.31	1 975	16 873	33 315.52
	Alcachofa	20	20	10.20	204	14 300	2 917.20
	Apio	62	62	23.00	1 426	6 826	9 733.88
	Avena	45	45	4.26	192	2 644	506.33
	Avena Forrajera Verde	135	135	23.23	3 136	486	1 523.73
	Berenjena	6	6	12.71	73	12 153	888.06
	Betabel	9	9	17.21	156	5 992	933.26
	Brócoli	464	464	10.05	4 664	15 182	70 812.86
	Calabacita (Calabacín)	250	248	19.31	4 780	5 102	24 386.24
	Calabaza	4	4	14.14	50	5 323	263.48
	Camote	2	2	8.00	16	4 245	67.92
	Cebada Forrajera Verde	251	241	26.79	6 456	425	2 743.33
	Cebolla	1 167	1 143	16.37	18 710	8 488	158 810.23
	Chícharo	1 073	959	6.10	5 849	10 805	63 202.00
	Chile Verde	902	902	43.40	39 133	6 580	257 503.49
	Cilantro	276	276	4.18	1 153	4 187	4 825.52
	Col (Repollo)	86	84	25.82	2 159	5 610	12 112.06
	Col de Bruselas	342	342	17.88	6 115	12 330	75 398.19
	Coliflor	43	43	2.46	105	24 597	2 573.62
	Ejote	423	421	9.57	4 030	17 097	68 904.73
	Frambuesa	100	100	18.00	1 800	87 500	157 500.00
	Fresa	2 170	2 170	51.55	111 858	13 977	1 563 393.57
	Frijol (Alubia)	30	30	0.83	25	14 041	351.31
	Haba	23	23	12.15	273	5 789	1 582.85
	Jícama	1	1	20.50	21	3 050	62.52
	Jitomate (Tomate Rojo)	1 232	1 203	62.50	75 187	6 673	501 732.33
	Lechuga	159	158	31.68	4 990	3 984	19 878.94

**Estadística agrícola por ciclo y cultivo**

**Cuadro 2.3.1**

**Resumen a nivel organismo de cuenca por ciclo y cultivo**

**Superficie sembrada y cosechada, rendimiento, producción, precio medio rural y valor de la producción por ciclo y cultivo**

**Año Agrícola 2011/12**

**ORGANISMO DE CUENCA PENÍNSULA DE BAJA CALIFORNIA**

CICLO	CULTIVO	SUPERFICIE (Ha)		REND. (Ton/Ha)	PRODUCCION (Ton)	P.M.R. (\$/Ton)	VALOR DE LA COSECHA (Miles \$)
		SEMBRADA	COSECHADA				
	Maíz Forrajero Verde	7	7	61.71	432	700	302.40
	Maíz Grano	151	138	3.32	458	3 958	1 813.72
	Medicinales	1	1	1.75	2	9 686	16.95
	Melón	42	42	14.22	590	6 240	3 681.50
	Orégano	13	10	2.58	26	18 819	484.96
	Otras Especies	32	31	3.24	101	13 657	1 373.67
	Otras Flores	143	141	6.72	949	13 795	13 095.90
	Otras Hortalizas	72	71	15.56	1 105	4 423	4 887.58
	Otros Cultivos	4	3	20.67	62	3 022	187.39
	Papa	55	55	37.98	2 089	7 056	14 740.00
	Pastos	44	44	35.75	1 573	1 677	2 638.30
	Pepino	289	288	57.83	16 629	4 479	74 488.69
	Rábano	74	74	9.94	733	4 334	3 178.06
	Rye Grass (Zacate) Verde	30	30	45.00	1 350	500	675.00
	Sandía	10	7	16.07	113	4 743	533.58
	Sorgo Forrajero Verde	54	46	60.91	2 802	1 293	3 623.45
	Tomate de Cáscara (Tomatillo)	94	84	18.33	1 540	4 382	6 748.33
	Trigo Grano	2 719	2 719	4.71	12 805	3 611	46 245.22
	Zanahoria	58	58	17.66	1 015	6 171	6 265.24
<b>Primavera-Verano</b>		<b>13 381</b>	<b>13 248</b>	<b>37.29</b>	<b>494 027</b>	<b>6 047</b>	<b>2 987 180.07</b>
	Acelga	15	15	10.50	158	3 513	553.25
	Albahaca	137	132	6.62	876	24 315	21 304.53
	Alcachofa	140	140	19.57	2 740	7 384	20 229.61
	Avena Forrajera Verde	15	15	29.00	435	480	208.80
	Berenjena	10	10	11.75	118	9 583	1 126.11
	Betabel	41	36	19.42	699	3 507	2 451.52
	Brócoli	79	79	13.00	1 021	8 764	8 944.65
	Calabacita (Calabacín)	512	512	17.70	9 062	4 914	44 530.26
	Calabaza	62	62	16.65	1 024	5 498	5 629.67
	Camote	4	4	8.25	33	4 403	145.30
	Cebada Forrajera Verde	41	41	27.65	1 134	467	528.85
	Cebolla	2 453	2 435	43.14	105 032	3 589	376 928.09
	Chícharo	188	187	12.37	2 314	9 296	21 507.29
	Chile Verde	944	928	28.16	26 143	7 192	188 018.02
	Cilantro	163	163	8.48	1 382	6 127	8 469.06
	Col (Repollo)	175	175	20.25	3 534	3 665	12 949.62
	Col de Bruselas	244	244	21.55	5 258	5 428	28 540.09
	Coliflor	94	94	0.82	77	79 116	6 095.85
	Ejote	290	290	6.98	2 020	10 597	21 404.59
	Frijol (Alubia)	81	81	1.42	114	15 196	1 738.78
	Jitomate (Tomate Rojo)	3 736	3 717	56.40	209 678	7 839	1 643 621.63

**Estadística agrícola por ciclo y cultivo**

**Cuadro 2.3.1**

**Resumen a nivel organismo de cuenca por ciclo y cultivo**

**Superficie sembrada y cosechada, rendimiento, producción, precio medio rural y valor de la producción por ciclo y cultivo**

**Año Agrícola 2011/12**

**ORGANISMO DE CUENCA PENÍNSULA DE BAJA CALIFORNIA**

CICLO	CULTIVO	SUPERFICIE (Ha)		REND. (Ton/Ha)	PRODUCCION (Ton)	P.M.R. (\$/Ton)	VALOR DE LA COSECHA (Miles \$)
		SEMBRADA	COSECHADA				
	Lechuga	163	153	24.17	3 689	4 231	15 609.84
	Maíz Elotero	154	153	6.67	1 017	6 349	6 456.39
	Maíz Forrajero Verde	150	150	52.13	7 794	1 099	8 568.81
	Maíz Grano	231	229	4.05	929	3 423	3 178.69
	Medicinales	1	1	1.20	1	24 881	29.86
	Melón	151	151	15.62	2 352	18 665	43 907.97
	Orégano	3	3	3.33	10	30 921	309.21
	Otras Especies	16	14	4.81	67	7 991	538.20
	Otras Flores	293	293	11.31	3 307	17 496	57 853.07
	Otras Hortalizas	119	119	17.91	2 132	5 409	11 530.76
	Papa	502	477	44.15	21 077	3 049	64 261.55
	Pápalo (Papaloquelite)	8	8	10.00	80	3 688	295.00
	Pastos	117	117	34.15	3 996	1 235	4 936.29
	Pepino	563	561	62.32	34 981	6 741	235 800.48
	Rábano	79	79	10.08	796	3 977	3 167.33
	Sandía	474	472	33.40	15 754	3 131	49 327.88
	Sorgo Escobero	21	21	0.55	12	14 900	172.10
	Sorgo Forrajero Verde	134	134	49.55	6 614	917	6 062.44
	Tomate de Cáscara (Tomatillo)	598	573	21.72	12 446	3 402	42 347.27
	Zanahoria	184	184	22.41	4 123	4 342	17 901.36
<b>Perennes</b>		<b>14 295</b>	<b>11 406</b>	<b>49.77</b>	<b>567 695</b>	<b>2 171</b>	<b>1 232 320.26</b>
	Agave (Maguey) Tequilero	3	0	0.00	0	0	0.00
	Aguacate	133	128	4.87	625	11 988	7 489.33
	Alfalfa	2 125	1 829	256.59	469 189	162	76 114.47
	Arándano	80	80	11.18	894	105 350	94 224.85
	Chabacano	1	0	0.00	0	0	0.00
	Ciruelo	19	19	2.58	49	7 206	353.10
	Dátil (Palmera Datilera)	240	59	0.82	48	29 667	1 424.00
	Durazno (Melocotón)	1	1	5.50	6	8 500	46.75
	Espárrago	2 096	1 796	7.11	12 759	32 454	414 086.85
	Fresa	221	221	43.85	9 690	11 183	108 363.31
	Granado	9	9	4.00	36	10 844	390.40
	Guayabo	10	9	2.21	20	4 881	97.03
	Higo	279	279	0.86	239	39 774	9 505.20
	Limón	125	75	4.09	307	3 174	974.17
	Litchi	6	6	2.23	12	21 929	268.62
	Macadamia	1	0	0.00	0	0	0.00
	Mandarina	5	5	4.67	21	3 229	67.80
	Mango	1 129	984	7.03	6 914	4 419	30 555.23
	Manzano	17	4	3.58	14	5 709	81.64
	Medicinales	56	10	1.30	13	7 000	91.00

**Estadística agrícola por ciclo y cultivo**

**Cuadro 2.3.1**

**Resumen a nivel organismo de cuenca por ciclo y cultivo**

**Superficie sembrada y cosechada, rendimiento, producción, precio medio rural y valor de la producción por ciclo y cultivo**

**Año Agrícola 2011/12**

**ORGANISMO DE CUENCA PENÍNSULA DE BAJA CALIFORNIA**

CICLO	CULTIVO	SUPERFICIE (Ha)		REND. (Ton/Ha)	PRODUCCION (Ton)	P.M.R. (\$/Ton)	VALOR DE LA COSECHA (Miles \$)
		SEMBRADA	COSECHADA				
	Membrillo	9	8	3.61	29	6 800	196.52
	Naranja	471	389	8.03	3 125	4 171	13 035.17
	Nogal (Nuez)	20	18	0.57	10	52 059	531.00
	Nopal Verdura	595	459	37.30	17 122	2 341	40 083.49
	Olivo (Aceituna)	2 037	1 317	2.46	3 240	5 794	18 769.62
	Otras Especies	3	3	4.00	12	12 600	151.20
	Otras Flores	230	214	11.36	2 431	22 484	54 664.56
	Otros Cítricos	1	1	3.00	3	7 000	21.00
	Otros Cultivos	511	147	8.03	1 184	78 272	92 683.91
	Otros Forrajes Verde	10	0	0.00	0	0	0.00
	Otros Frutales	19	19	1.08	21	3 000	61.50
	Papayo	12	12	34.29	408	6 544	2 670.00
	Pastos	513	470	33.08	15 550	1 508	23 448.32
	Peral	8	8	3.50	28	11 200	313.60
	Pistache	3	0	0.00	0	0	0.00
	Plantula / Planta	59	0	0.00	0	0	0.00
	Toronja (Pomelo)	9	9	3.53	32	4 440	141.20
	Vid Mesa	3 235	2 820	8.39	23 664	10 202	241 415.41

**Estadística agrícola por ciclo y cultivo**

**Cuadro 2.3.2**

**Resumen a nivel organismo de cuenca por ciclo y cultivo**

**Superficie sembrada y cosechada, rendimiento, producción, precio medio rural y valor de la producción por ciclo y cultivo**

**Año Agrícola 2011/12**

**ORGANISMO DE CUENCA NOROESTE**

CICLO	CULTIVO	SUPERFICIE (Ha)		REND. (Ton/Ha)	PRODUCCION (Ton)	P.M.R. (\$/Ton)	VALOR DE LA COSECHA (Miles \$)
		SEMBRADA	COSECHADA				
<b>TOTAL GENERAL</b>		<b>133 191</b>	<b>130 196</b>	<b>21.31</b>	<b>2 773 990</b>	<b>2 747</b>	<b>7 620 319.32</b>
<b>Otoño-Invierno</b>		<b>71 869</b>	<b>71 842</b>	<b>14.02</b>	<b>1 007 470</b>	<b>2 256</b>	<b>2 272 472.47</b>
	Acelga	8	8	14.69	118	2 041	239.79
	Ajo	521	521	6.61	3 443	18 512	63 733.73
	Apio	2	2	20.00	40	5 230	209.20
	Avena	150	150	2.50	375	9 000	3 375.00
	Avena Forrajera Verde	4 891	4 891	24.55	120 070	657	78 913.79
	Brócoli	113	113	18.21	2 065	11 467	23 677.68
	Calabacita (Calabacín)	8	8	19.00	152	4 393	667.66

**Estadística agrícola por ciclo y cultivo**

**Cuadro 2.3.2**

**Resumen a nivel organismo de cuenca por ciclo y cultivo**

**Superficie sembrada y cosechada, rendimiento, producción, precio medio rural y valor de la producción por ciclo y cultivo**

**Año Agrícola 2011/12**

**ORGANISMO DE CUENCA NOROESTE**

CICLO	CULTIVO	SUPERFICIE (Ha)		REND. (Ton/Ha)	PRODUCCION (Ton)	P.M.R. (\$/Ton)	VALOR DE LA COSECHA (Miles \$)
		SEMBRADA	COSECHADA				
	Cártamo	14 296	14 271	1.82	26 018	6 502	169 171.40
	Cebada Forrajera Verde	3 560	3 560	27.51	97 944	596	58 409.64
	Cebolla	65	65	31.22	2 029	4 164	8 449.71
	Chile Verde	53	53	38.40	2 018	7 388	14 907.57
	Col (Repollo)	32	32	40.71	1 283	2 486	3 188.62
	Col de Bruselas	19	19	12.00	225	623	140.39
	Frijol (Alubia)	106	106	1.44	153	17 486	2 670.62
	Garbanzo	765	765	2.50	1 913	5 264	10 069.91
	Haba	16	16	2.43	39	4 156	161.75
	Jitomate (Tomate Rojo)	103	103	209.24	21 485	4 077	87 586.74
	Lechuga	154	154	25.33	3 908	3 433	13 415.23
	Maíz Grano	480	480	5.73	2 751	3 651	10 042.14
	Melón	74	74	94.39	6 939	9 601	66 622.29
	Otras Flores	0.02	0.02	50.05	1	24 980	25.00
	Otras Hortalizas	47	47	7.04	331	3 126	1 034.87
	Otros Cultivos	2 618	2 618	33.97	88 935	1 598	142 095.63
	Papa	2 441	2 441	31.19	76 131	5 621	427 906.08
	Pastos	510	510	27.21	13 875	616	8 545.68
	Pepino	21	21	597.00	12 388	4 863	60 250.07
	Rábano	6	6	10.83	65	1 493	97.02
	Rye Grass (Zacate) Verde	7 588	7 588	34.18	259 354	674	174 886.10
	Sandía	95	95	200.75	19 114	482	9 215.80
	Tomate de Cáscara (Tomatillo)	781	781	15.03	11 740	2 723	31 963.80
	Trigo Forrajero Verde	611	611	9.71	5 930	341	2 021.88
	Trigo Grano	31 737	31 735	7.14	226 638	3 524	798 777.71
<b>Primavera-Verano</b>		<b>29 861</b>	<b>29 818</b>	<b>17.34</b>	<b>517 155</b>	<b>2 399</b>	<b>1 240 744.66</b>
	Acelga	36	36	14.60	526	1 874	985.15
	Algodón	1 365	1 365	2.80	3 821	6 179	23 608.21
	Apio	10	10	19.35	194	5 240	1 013.91
	Betabel	21	21	13.45	282	5 061	1 429.61
	Brócoli	19	19	18.88	351	4 735	1 662.20
	Cacahuate	505	505	2.57	1 298	14 491	18 810.20
	Calabacita (Calabacín)	334	334	17.80	5 944	4 475	26 600.80
	Calabaza	554	554	16.23	8 992	6 087	54 733.86
	Cebolla	56	56	18.46	1 040	3 518	3 660.35
	Chile Verde	154	154	9.39	1 446	6 106	8 830.56
	Cilantro	19	19	8.90	169	2 026	342.56
	Col (Repollo)	86	86	29.26	2 502	6 069	15 183.01
	Ejote	2	2	9.00	19	7 300	141.89
	Frijol (Alubia)	1 877	1 877	1.70	3 199	7 872	25 182.84
	Jitomate (Tomate Rojo)	78	78	139.58	10 837	7 388	80 062.04

**Estadística agrícola por ciclo y cultivo**

**Cuadro 2.3.2**

**Resumen a nivel organismo de cuenca por ciclo y cultivo**

**Superficie sembrada y cosechada, rendimiento, producción, precio medio rural y valor de la producción por ciclo y cultivo**

**Año Agrícola 2011/12**

**ORGANISMO DE CUENCA NOROESTE**

CICLO	CULTIVO	SUPERFICIE (Ha)		REND. (Ton/Ha)	PRODUCCION (Ton)	P.M.R. (\$/Ton)	VALOR DE LA COSECHA (Miles \$)
		SEMBRADA	COSECHADA				
	Lechuga	41	41	26.84	1 100	2 464	2 711.20
	Maíz Elotero	99	99	9.72	962	5 000	4 810.04
	Maíz Forrajero Verde	835	835	18.08	15 095	320	4 826.80
	Maíz Grano	8 599	8 599	7.98	68 613	3 541	242 974.19
	Melón	73	73	29.45	2 150	4 816	10 355.21
	Otras Flores	13	13	9.76	122	7 048	860.06
	Otras Hortalizas	48	48	8.81	423	6 521	2 757.26
	Otros Cultivos	5 626	5 626	23.53	132 379	3 469	459 201.37
	Papa	110	110	34.09	3 750	7 054	26 451.12
	Pápalo (Papaloquelite)	19	19	9.27	176	1 499	264.12
	Pastos	104	104	21.64	2 251	923	2 076.69
	Pepino	193	193	59.58	11 523	3 999	46 077.04
	Rábano	37	37	11.08	410	1 492	611.84
	Rye Grass (Zacate) Verde	20	20	17.86	357	785	280.40
	Sandía	291	291	29.19	8 495	2 856	24 265.40
	Sorgo Forrajero Verde	7 833	7 833	28.17	220 689	550	121 322.01
	Sorgo Grano	591	591	6.30	3 718	2 274	8 453.60
	Tomate de Cáscara (Tomatillo)	215	172	25.13	4 322	4 674	20 199.14
<b>Perennes</b>		<b>31 461</b>	<b>28 535</b>	<b>43.78</b>	<b>1 249 365</b>	<b>3 287</b>	<b>4 107 102.18</b>
	Agave (Maguey) Tequilero	20	0	0.00	0	0	0.00
	Alfalfa	14 256	14 219	72.00	1 023 788	343	350 733.52
	Caña de Azúcar Soca	12	12	58.00	696	1 200	835.20
	Cereza	12	0	0.00	0	0	0.00
	Ciruelo	8	8	3.95	32	17 500	553.00
	Durazno (Melocotón)	12	12	127.15	1 544	15 268	23 574.82
	Espárrago	2 107	1 900	16.37	31 093	28 407	883 285.49
	Granado	70	40	10.62	425	11 959	5 082.50
	Manzano	2 361	2 300	4.38	10 083	12 241	123 421.71
	Membrillo	60	60	16.76	1 006	13 670	13 746.34
	Naranja	1 538	1 341	22.26	29 851	1 970	58 806.72
	Nogal (Nuez)	1 974	767	7.43	5 696	67 663	385 423.49
	Nopal Verdura	21	19	24.66	469	5 309	2 487.08
	Otros Cultivos	1 400	1 335	18.29	24 414	1 561	38 113.38
	Otros Forrajes Verde	10	10	185.00	1 850	929	1 718.65
	Pastos	1 352	1 352	10.18	13 764	931	12 808.24
	Persimonio	5	5	32.18	149	12 668	1 886.13
	Rye Grass (Zacate) Verde	90	90	14.56	1 310	902	1 181.80
	Vid Mesa	6 153	5 066	20.37	103 196	21 352	2 203 444.13



Estadística agrícola por ciclo y cultivo

Cuadro 2.3.3

Resumen a nivel organismo de cuenca por ciclo y cultivo

Superficie sembrada y cosechada, rendimiento, producción, precio medio rural y valor de la producción por ciclo y cultivo

Año Agrícola 2011/12

**ORGANISMO DE CUENCA PACÍFICO NORTE**

CICLO	CULTIVO	SUPERFICIE (Ha)		REND. (Ton/Ha)	PRODUCCION (Ton)	P.M.R. (\$/Ton)	VALOR DE LA COSECHA (Miles \$)
		SEMBRADA	COSECHADA				
<b>TOTAL GENERAL</b>		<b>185 703</b>	<b>178 641</b>	<b>18.04</b>	<b>3 222 881</b>	<b>2 096</b>	<b>6 755 580.46</b>
<b>Otoño-Invierno</b>		<b>126 350</b>	<b>120 554</b>	<b>13.26</b>	<b>1 598 561</b>	<b>3 146</b>	<b>5 028 408.46</b>
	Ajo	37	37	8.00	292	30 000	8 760.00
	Arroz	631	631	4.41	2 783	4 158	11 573.72
	Avena	262	262	3.00	786	3 692	2 902.17
	Avena Forrajera Verde	17 317	17 317	17.54	303 807	455	138 161.50
	Calabacita (Calabacín)	101	101	7.26	733	3 847	2 820.65
	Calabaza	126	126	9.63	1 214	11 252	13 664.70
	Cártamo	4 718	4 639	0.97	4 516	6 210	28 041.79
	Cebada	132	132	2.45	322	2 768	892.24
	Cebolla	11	10	144.14	1 433	3 736	5 353.57
	Chile Verde	8 152	8 119	26.50	215 187	6 175	1 328 700.56
	Col (Repollo)	4	4	18.00	72	1 400	100.80
	Ejote	11	11	4.18	46	5 980	275.07
	Fresa	0.30	0.30	4.00	1	21 667	26.00
	Frijol (Alubia)	7 734	7 727	1.30	10 037	16 285	163 452.56
	Garbanzo	11 479	9 370	1.43	13 354	13 019	173 851.08
	Haba	1	1	4.00	4	5 000	20.00
	Jícama	614	611	38.96	23 819	1 454	34 642.80
	Jitomate (Tomate Rojo)	5 017	5 004	70.03	350 436	2 245	786 807.00
	Maíz Grano	33 051	29 665	13.32	395 185	3 491	1 379 443.55
	Melón	130	130	16.45	2 134	2 767	5 904.32
	Otros Cultivos	3 131	3 105	7.12	22 112	3 276	72 435.77
	Pastos	155	155	33.02	5 102	436	2 224.35
	Pepino	20	20	7.67	156	6 794	1 058.44
	Rye Grass (Zacate) Verde	295	295	28.85	8 511	509	4 333.18
	Sandía	452	449	31.70	14 239	1 057	15 053.34
	Sorgo Forrajero Verde	1 715	1 715	14.05	24 096	564	13 582.92
	Sorgo Grano	20 015	19 881	5.72	113 645	3 491	396 749.34
	Tabaco	3 306	3 306	2.25	7 433	20 061	149 120.95
	Tomate de Cáscara (Tomatillo)	4 646	4 643	13.08	60 737	4 020	244 148.33
	Trigo Forrajero Verde	15	15	4.00	60	460	27.60
	Trigo Grano	2 789	2 789	3.80	10 589	4 036	42 741.14
	Triticale Forrajero Verde	286	286	20.00	5 720	269	1 539.02
<b>Primavera-Verano</b>		<b>33 519</b>	<b>33 089</b>	<b>23.26</b>	<b>769 573</b>	<b>1 058</b>	<b>814 563.44</b>
	Arroz	389	389	4.33	1 687	3 790	6 391.09
	Avena Forrajera Verde	3 055	3 055	24.75	75 589	541	40 893.43
	Cacahuete	40	40	0.98	39	20 635	813.00

Estadística agrícola por ciclo y cultivo

Cuadro 2.3.3

Resumen a nivel organismo de cuenca por ciclo y cultivo

Superficie sembrada y cosechada, rendimiento, producción, precio medio rural y valor de la  
producción por ciclo y cultivo

Año Agrícola 2011/12

**ORGANISMO DE CUENCA PACÍFICO NORTE**

CICLO	CULTIVO	SUPERFICIE (Ha)		REND. (Ton/Ha)	PRODUCCION (Ton)	P.M.R. (\$/Ton)	VALOR DE LA COSECHA (Miles \$)
		SEMBRADA	COSECHADA				
	Calabacita (Calabacín)	10	10	5.72	54	4 884	265.20
	Camote	15	15	18.50	278	3 200	888.00
	Cebolla	210	210	15.60	3 276	5 764	18 882.86
	Chile Verde	2 320	2 319	4.16	9 639	6 530	62 939.11
	Ejote	21	21	2.60	55	10 000	546.00
	Frijol (Alubia)	4 116	4 020	1.45	5 825	10 752	62 631.86
	Girasol	41	41	1.50	62	6 200	381.30
	Jitomate (Tomate Rojo)	1	1	14.00	14	5 000	70.00
	Maíz Elotero	60	60	14.30	856	2 801	2 398.41
	Maíz Forrajero Verde	10 632	10 632	51.56	548 252	482	264 108.09
	Maíz Grano	8 151	8 144	8.49	69 120	3 658	252 843.11
	Otros Cultivos	3 924	3 879	12.60	48 865	1 949	95 223.34
	Sandía	280	0	0.00	0	0	0.00
	Sorgo Forrajero Verde	193	193	29.67	5 726	764	4 373.02
	Sorgo Grano	56	56	4.00	222	3 800	843.60
	Tomate de Cáscara (Tomatillo)	2	1	3.60	4	8 000	28.80
	Trigo Grano	4	4	2.70	11	4 000	43.20
<b>Perennes</b>		<b>25 834</b>	<b>24 998</b>	<b>34.19</b>	<b>854 748</b>	<b>1 068</b>	<b>912 608.56</b>
	Agave (Maguey) Tequilero	10	0	0.00	0	0	0.00
	Aguacate	116	52	3.88	202	16 258	3 276.35
	Alfalfa	3 405	3 403	107.21	364 824	284	103 444.23
	Caña de Azúcar Soca	18	18	95.00	1 710	660	1 128.60
	Durazno (Melocotón)	96	85	4.28	362	8 153	2 950.28
	Guayabo	22	22	4.80	103	8 900	918.48
	Limón	59	59	8.00	472	3 030	1 430.35
	Mango	3 923	3 923	6.64	26 059	1 507	39 273.24
	Manzano	10 037	9 834	5.98	58 850	6 041	355 489.31
	Membrillo	136	126	4.23	533	5 266	2 807.00
	Naranja	9	9	10.00	90	3 500	315.00
	Nogal (Nuez)	1 160	995	1.48	1 474	77 038	113 559.01
	Nopal Verdura	14	6	19.67	118	4 407	520.00
	Otros Cítricos	29	21	4.21	86	6 621	572.01
	Otros Cultivos	6 549	6 194	63.13	391 070	672	262 965.93
	Papayo	102	102	65.00	6 630	3 000	19 890.00
	Pastos	43	43	30.83	1 326	828	1 097.77
	Peral	78	78	5.32	415	2 540	1 054.00
	Perón	5	5	8.00	40	9 000	360.00
	Rye Grass (Zacate) Verde	18	18	17.00	306	500	153.00
	Vid Mesa	7	7	12.00	78	18 000	1 404.00

Estadística agrícola por ciclo y cultivo

Cuadro 2.3.4

Resumen a nivel organismo de cuenca por ciclo y cultivo

Superficie sembrada y cosechada, rendimiento, producción, precio medio rural y valor de la  
producción por ciclo y cultivo

Año Agrícola 2011/12

**ORGANISMO DE CUENCA BALSAS**

CICLO	CULTIVO	SUPERFICIE (Ha)		REND. (Ton/Ha)	PRODUCCION (Ton)	P.M.R. (\$/Ton)	VALOR DE LA COSECHA (Miles \$)
		SEMBRADA	COSECHADA				
<b>TOTAL GENERAL</b>		<b>368 970</b>	<b>356 934</b>	<b>23.50</b>	<b>8 388 421</b>	<b>3 116</b>	<b>26 137 998.60</b>
<b>Otoño-Invierno</b>		<b>81 585</b>	<b>80 276</b>	<b>12.04</b>	<b>966 371</b>	<b>3 992</b>	<b>3 858 125.97</b>
	Acelga	65	65	10.09	656	1 157	758.12
	Ajo	62	62	5.76	356	24 984	8 881.80
	Albahaca	2	2	7.50	15	8 100	121.50
	Alpiste	3	3	0.10	0.29	150 000	42.75
	Apio	31	21	19.67	413	1 667	688.45
	Avena Forrajera Verde	7 820	7 714	16.68	128 652	665	85 578.03
	Betabel	151	147	19.63	2 877	2 585	7 436.75
	Brócoli	420	333	12.52	4 168	4 326	18 027.50
	Cacahuete	127	127	2.72	345	8 658	2 987.16
	Calabacita (Calabacín)	3 058	3 050	14.05	42 844	4 313	184 791.93
	Camote	43	43	12.40	533	2 782	1 483.71
	Cebada	2	2	3.00	6	4 000	24.00
	Cebada Forrajera Verde	25	25	25.00	625	180	112.50
	Cebolla	4 249	4 194	22.13	92 797	4 687	434 909.70
	Chícharo	2 457	2 455	5.16	12 659	5 713	72 320.06
	Chile Verde	115	115	7.62	874	11 538	10 087.98
	Cilantro	813	726	8.36	6 073	2 080	12 630.98
	Col (Repollo)	410	378	40.87	15 429	1 122	17 316.00
	Col de Bruselas	3	3	11.00	36	8 000	286.00
	Coliflor	145	140	16.27	2 270	5 604	12 719.83
	Ebo (Veza/Janamargo)	294	294	16.70	4 900	614	3 010.41
	Ejote	2 043	2 043	9.93	20 290	4 522	91 758.90
	Espinaca	68	63	8.97	565	1 372	775.23
	Fresa	14	14	15.00	210	14 571	3 060.00
	Frijol (Alubia)	2 383	2 383	0.95	2 275	13 316	30 288.40
	Garbanzo	183	183	0.83	153	10 099	1 541.65
	Girasol	89	89	3.22	287	27 279	7 817.00
	Gladiola	1 211	1 211	7.84	9 488	34 426	326 639.14
	Haba	1 315	1 205	5.94	7 158	5 971	42 743.08
	Huauzontle	108	108	12.35	1 334	3 660	4 883.34
	Jícama	73	73	25.58	1 867	2 615	4 881.59
	Jitomate (Tomate Rojo)	975	975	29.65	28 896	4 595	132 776.14
	Lechuga	613	515	20.61	10 616	1 670	17 723.30
	Lino (Linaza)	2	2	0.08	0.17	250 000	42.50
	Maíz Elotero	4 553	4 553	12.98	59 082	2 211	130 611.44
	Maíz Forrajero Verde	219	219	28.21	6 165	591	3 645.62

**Estadística agrícola por ciclo y cultivo**

**Cuadro 2.3.4**

**Resumen a nivel organismo de cuenca por ciclo y cultivo**

**Superficie sembrada y cosechada, rendimiento, producción, precio medio rural y valor de la producción por ciclo y cultivo**

**Año Agrícola 2011/12**

**ORGANISMO DE CUENCA BALSAS**

CICLO	CULTIVO	SUPERFICIE (Ha)		REND. (Ton/Ha)	PRODUCCION (Ton)	P.M.R. (\$/Ton)	VALOR DE LA COSECHA (Miles \$)
		SEMBRADA	COSECHADA				
	Maíz Grano	22 963	22 963	3.42	78 491	4 110	322 574.12
	Melón	6 346	5 696	28.20	160 620	4 594	737 889.58
	Nardo (Vara de San José)	22	22	6.33	136	19 479	2 650.72
	Okra	20	20	9.31	187	8 924	1 672.31
	Otras Especies	11	11	9.27	102	2 294	234.00
	Otras Flores	1 140	1 140	19.54	22 276	21 580	480 706.30
	Otras Hortalizas	146	146	21.95	3 198	3 389	10 837.88
	Otros Cultivos	4 280	4 280	12.91	55 238	2 448	135 205.99
	Papa	621	621	19.96	12 394	4 328	53 645.45
	Pápalo (Papaloquelite)	193	193	14.96	2 895	1 492	4 319.45
	Pastos	18	18	129.78	2 336	1 682	3 929.28
	Pepino	1 587	1 587	18.85	29 919	3 058	91 497.27
	Rábano	562	527	10.14	5 343	1 995	10 660.23
	Rosal	24	24	12.82	308	61 798	19 017.54
	Sandía	239	239	23.25	5 552	4 528	25 140.47
	Sorgo Escobero	29	29	4.32	125	2 953	369.08
	Sorgo Forrajero Verde	1 919	1 919	31.31	60 070	478	28 703.95
	Sorgo Grano	4 273	4 273	3.67	15 680	3 781	59 283.93
	Tomate de Cáscara (Tomatillo)	1 983	1 983	14.16	28 089	5 379	151 100.28
	Trigo Forrajero Verde	6	6	4.58	27	1 688	46.37
	Trigo Grano	301	301	4.31	1 299	3 598	4 675.26
	Yuca	3	3	13.00	33	3 900	126.75
	Zanahoria	759	744	23.04	17 142	2 359	40 437.25
<b>Primavera-Verano</b>		<b>126 751</b>	<b>123 318</b>	<b>11.21</b>	<b>1 382 968</b>	<b>3 571</b>	<b>4 938 694.19</b>
	Acelga	130	125	9.64	1 205	1 460	1 760.32
	Ajo	15	13	8.50	111	30 000	3 315.00
	Ajonjolí (Sésamo)	260	260	0.90	234	12 000	2 808.00
	Amaranto (Alegría)	30	30	1.20	36	15 000	540.00
	Apio	64	40	18.50	740	3 018	2 232.95
	Arroz	3 272	3 272	9.74	31 884	3 732	119 005.27
	Avena Forrajera Verde	2 181	2 181	19.58	42 710	480	20 492.62
	Betabel	176	176	19.27	3 392	4 500	15 261.30
	Brócoli	1 326	1 242	11.95	14 839	4 806	71 309.15
	Cacahuete	692	692	1.90	1 314	8 943	11 747.42
	Calabacita (Calabacín)	1 930	1 633	13.60	22 208	4 426	98 289.02
	Calabaza	121	121	1.86	225	15 419	3 476.70
	Camote	40	40	15.86	634	2 041	1 294.73
	Cebada	40	40	4.00	160	4 000	640.00
	Cebada Forrajera Verde	75	75	16.76	1 257	800	1 005.84
	Cebolla	1 900	1 849	17.20	31 804	4 173	132 729.01
	Chícharo	364	359	7.71	2 767	4 500	12 449.92

**Estadística agrícola por ciclo y cultivo**

**Cuadro 2.3.4**

**Resumen a nivel organismo de cuenca por ciclo y cultivo**

**Superficie sembrada y cosechada, rendimiento, producción, precio medio rural y valor de la producción por ciclo y cultivo**

**Año Agrícola 2011/12**

**ORGANISMO DE CUENCA BALSAS**

CICLO	CULTIVO	SUPERFICIE (Ha)		REND. (Ton/Ha)	PRODUCCION (Ton)	P.M.R. (\$/Ton)	VALOR DE LA COSECHA (Miles \$)
		SEMBRADA	COSECHADA				
	Chile Verde	321	289	11.40	3 292	13 486	44 394.94
	Cilantro	1 252	1 090	9.40	10 240	2 204	22 565.09
	Col (Repollo)	889	831	32.75	27 211	1 526	41 522.59
	Col de Bruselas	29	29	23.07	669	2 541	1 700.20
	Coliflor	470	414	21.14	8 750	3 131	27 392.78
	Colza (Canola/Mostaza)	25	25	4.76	119	1 311	156.00
	Ebo (Veza/Janamargo)	530	530	27.17	14 400	679	9 782.59
	Ejote	1 321	1 274	9.40	11 972	4 823	57 743.78
	Espinaca	436	386	9.64	3 718	3 206	11 920.40
	Frijol (Alubia)	6 719	6 528	1.19	7 789	11 252	87 641.01
	Girasol	18	18	3.58	65	38 225	2 466.50
	Gladiola	1 003	1 003	8.37	8 395	30 216	253 670.92
	Haba	2 652	2 385	4.10	9 774	5 527	54 016.55
	Huauzontle	98	98	11.08	1 082	2 136	2 311.28
	Jícama	379	379	39.81	15 085	3 849	58 058.18
	Jitomate (Tomate Rojo)	459	459	69.68	31 981	8 767	280 385.21
	Lechuga	1 438	1 349	20.12	27 138	2 317	62 882.74
	Maíz Elotero	4 683	4 683	12.87	60 273	2 069	124 692.88
	Maíz Forrajero Verde	3 687	3 582	45.57	163 231	427	69 689.29
	Maíz Grano	52 028	50 345	3.97	199 738	4 404	879 699.45
	Melón	8	8	10.08	81	8 300	669.64
	Nabo	33	33	27.86	920	3 843	3 534.00
	Nardo (Vara de San José)	4	4	3.02	12	14 583	176.40
	Okra	13	13	11.44	146	5 275	772.26
	Otras Especies	109	105	13.03	1 368	2 606	3 564.27
	Otras Flores	2 911	2 910	20.86	60 707	16 915	1 026 847.68
	Otras Hortalizas	195	193	13.01	2 514	2 745	6 899.91
	Otros Cultivos	7 094	7 084	26.04	184 443	2 227	410 796.78
	Papa	1 413	1 413	24.70	34 902	5 452	190 271.98
	Pápalo (Papaloquelite)	72	72	2.68	193	1 137	219.38
	Pepino	742	742	19.91	14 774	3 702	54 692.13
	Plantula / Planta	83	83	45.30	3 740	21 828	81 642.10
	Rábano	676	656	9.88	6 481	2 000	12 959.64
	Rosal	60	60	8.64	518	31 968	16 572.32
	Sandía	6	6	15.50	93	830	77.19
	Sorgo Forrajero Verde	4 142	4 142	39.39	163 154	330	53 825.55
	Sorgo Grano	12 386	12 386	4.61	57 075	3 561	203 266.69
	Tomate de Cáscara (Tomatillo)	3 478	3 303	14.89	49 169	3 669	180 411.94
	Trigo Grano	40	40	3.50	140	4 100	574.00
	Zanahoria	1 827	1 815	21.27	38 598	2 375	91 652.05
	Zempoalxochitl	407	407	8.60	3 499	2 349	8 218.63

**Estadística agrícola por ciclo y cultivo**

**Cuadro 2.3.4**

**Resumen a nivel organismo de cuenca por ciclo y cultivo**

**Superficie sembrada y cosechada, rendimiento, producción, precio medio rural y valor de la producción por ciclo y cultivo**

**Año Agrícola 2011/12**

**ORGANISMO DE CUENCA BALSAS**

CICLO	CULTIVO	SUPERFICIE (Ha)		REND. (Ton/Ha)	PRODUCCION (Ton)	P.M.R. (\$/Ton)	VALOR DE LA COSECHA (Miles \$)
		SEMBRADA	COSECHADA				
<b>Perennes</b>		<b>160 633</b>	<b>153 340</b>	<b>39.38</b>	<b>6 039 081</b>	<b>2 871</b>	<b>17 341 178.44</b>
	Agave (Maguey) Tequilero	68	0	0.00	0	0	0.00
	Aguacate	46 521	43 543	11.13	484 852	13 135	6 368 406.83
	Albahaca	30	30	9.00	270	16 500	4 455.00
	Alcachofa	3	3	8.30	25	10 500	261.45
	Alfalfa	14 496	14 331	68.66	984 005	417	410 422.59
	Arándano	80	80	5.69	455	78 116	35 542.91
	Café	198	198	2.48	492	4 698	2 310.34
	Caña de Azúcar Soca	27 861	27 861	106.80	2 975 487	728	2 165 558.79
	Carambolo	16	16	14.76	229	3 271	748.38
	Chirimoyo	7	7	7.12	50	5 000	249.20
	Ciruelo	245	220	6.00	1 321	3 033	4 005.66
	Clavel	447	447	52.27	23 367	11 429	267 066.03
	Cocotero Copra	52	52	1.69	88	7 995	703.60
	Cocotero Fruta	381	266	8.82	2 341	1 168	2 735.06
	Durazno (Melocotón)	3 337	3 103	10.12	31 407	6 698	210 370.26
	Eucalipto	45	0	0.00	0	0	0.00
	Frambuesa	110	108	12.75	1 377	48 168	66 321.92
	Fresa	309	308	22.83	7 032	9 057	63 690.02
	Granado	58	58	4.71	274	12 349	3 384.95
	Guanábano	59	59	9.52	561	6 125	3 438.59
	Guayabo	9 283	9 158	14.14	129 468	4 440	574 803.19
	Higo	44	41	5.99	246	6 984	1 715.23
	Lima	41	41	5.97	245	4 862	1 190.28
	Limón	14 298	12 278	11.10	136 302	2 678	364 996.32
	Litchi	34	34	7.03	239	7 041	1 682.81
	Macadamia	30	22	5.36	118	8 661	1 022.00
	Mamey	363	209	8.48	1 768	6 849	12 109.88
	Mandarina	22	22	12.73	280	4 402	1 232.50
	Mango	12 007	11 447	7.93	90 731	3 297	299 139.35
	Manzano	70	59	10.90	640	3 280	2 097.52
	Maracuyá (Pasionaria)	2	2	6.20	12	7 692	95.38
	Membrillo	11	11	6.50	72	7 508	536.80
	Nanche	106	105	3.90	410	3 253	1 334.15
	Naranja	200	183	9.30	1 705	3 246	5 534.92
	Nardo (Vara de San José)	45	45	10.25	461	13 945	6 430.70
	Nogal (Nuez)	21	21	4.37	92	5 049	463.02
	Nopal Tuna	2	2	2.10	3	12 498	39.37
	Nopal Verdura	301	289	25.38	7 335	3 610	26 476.71
	Otras Especies	10	10	11.83	112	2 280	256.25
	Otras Flores	554	552	20.29	11 188	33 041	369 660.38

**Estadística agrícola por ciclo y cultivo**

**Cuadro 2.3.4**

**Resumen a nivel organismo de cuenca por ciclo y cultivo**

**Superficie sembrada y cosechada, rendimiento, producción, precio medio rural y valor de la producción por ciclo y cultivo**

**Año Agrícola 2011/12**

**ORGANISMO DE CUENCA BALSAS**

CICLO	CULTIVO	SUPERFICIE (Ha)		REND. (Ton/Ha)	PRODUCCION (Ton)	P.M.R. (\$/Ton)	VALOR DE LA COSECHA (Miles \$)
		SEMBRADA	COSECHADA				
	Otras Hortalizas	401	401	9.99	4 002	2 532	10 130.25
	Otros Cultivos	11 131	10 967	76.89	843 246	1 459	1 229 878.56
	Otros Frutales	248	234	6.46	1 513	1 397	2 112.68
	Papayo	677	591	35.36	20 883	5 174	108 038.86
	Pastos	4 398	4 103	21.13	86 708	241	20 894.65
	Peral	300	272	8.60	2 339	1 569	3 670.59
	Piña	4	4	4.50	18	5 000	90.00
	Plantula / Planta	11	11	15.42	170	43 027	7 296.90
	Plátano	416	397	25.04	9 951	1 862	18 533.01
	Rambután (Nefelio)	3	0	0.00	0	0	0.00
	Rosal	746	724	54.28	39 328	30 384	1 194 950.19
	Rye Grass (Zacate) Verde	200	140	50.00	7 000	350	2 450.40
	Sábila (Aloe)	63	63	61.67	3 885	1 056	4 102.76
	Tamarindo	67	67	5.30	355	4 042	1 434.50
	Toronja (Pomelo)	326	271	11.84	3 209	2 957	9 490.63
	Zarzamora	9 875	9 875	12.30	121 416	28 395	3 447 616.12

**Estadística agrícola por ciclo y cultivo**

**Cuadro 2.3.5**

**Resumen a nivel organismo de cuenca por ciclo y cultivo**

**Superficie sembrada y cosechada, rendimiento, producción, precio medio rural y valor de la producción por ciclo y cultivo**

**Año Agrícola 2011/12**

**ORGANISMO DE CUENCA PACÍFICO SUR**

CICLO	CULTIVO	SUPERFICIE (Ha)		REND. (Ton/Ha)	PRODUCCION (Ton)	P.M.R. (\$/Ton)	VALOR DE LA COSECHA (Miles \$)
		SEMBRADA	COSECHADA				

<b>TOTAL GENERAL</b>	<b>95 729</b>	<b>94 554</b>	<b>13.43</b>	<b>1 270 249</b>	<b>2 553</b>	<b>3 243 506.31</b>
----------------------	---------------	---------------	--------------	------------------	--------------	---------------------

<b>Otoño-Invierno</b>	<b>39 288</b>	<b>39 283</b>	<b>5.42</b>	<b>212 907</b>	<b>4 364</b>	<b>929 220.57</b>
-----------------------	---------------	---------------	-------------	----------------	--------------	-------------------

Ajo	267	267	5.99	1 600	16 777	26 838.34
Ajonjolí (Sésamo)	22	22	0.48	11	18 638	200.38
Alpiste	11	11	0.75	8	5 159	42.82
Avena Forrajera Verde	224	224	21.12	4 720	414	1 952.88
Cacahuete	646	646	1.85	1 197	13 579	16 258.71
Calabacita (Calabacín)	195	195	10.89	2 124	5 702	12 110.69
Camote	7	7	10.00	70	5 000	350.00
Cebada	25	25	2.20	55	3 613	198.33
Cebolla	65	65	13.86	901	7 001	6 307.60

**Estadística agrícola por ciclo y cultivo**

**Cuadro 2.3.5**

**Resumen a nivel organismo de cuenca por ciclo y cultivo**

**Superficie sembrada y cosechada, rendimiento, producción, precio medio rural y valor de la producción por ciclo y cultivo**

**Año Agrícola 2011/12**

**ORGANISMO DE CUENCA PACÍFICO SUR**

CICLO	CULTIVO	SUPERFICIE (Ha)		REND. (Ton/Ha)	PRODUCCION (Ton)	P.M.R. (\$/Ton)	VALOR DE LA COSECHA (Miles \$)
		SEMBRADA	COSECHADA				
	Chícharo	61	61	1.40	86	6 069	521.76
	Chile Verde	527	527	4.90	2 582	9 485	24 493.67
	Cilantro	14	14	2.15	30	2 766	83.25
	Col (Repollo)	23	23	18.24	420	1 809	758.99
	Ejote	67	67	9.05	602	7 594	4 568.09
	Frijol (Alubia)	5 726	5 726	0.81	4 617	12 203	56 338.09
	Garbanzo	351	351	0.81	284	7 970	2 259.86
	Haba	6	6	1.97	12	4 357	51.55
	Jamaica (Rosa de Jamaica)	5	5	0.22	1	30 000	33.00
	Jitomate (Tomate Rojo)	639	634	100.44	63 706	5 226	332 899.14
	Lechuga	7	7	6.80	48	3 410	162.30
	Maíz Elotero	180	180	13.50	2 430	3 085	7 497.40
	Maíz Forrajero Verde	287	287	35.32	10 138	428	4 343.86
	Maíz Grano	25 425	25 425	2.49	63 358	4 624	292 941.19
	Melón	325	325	17.70	5 752	2 806	16 137.14
	Otras Flores	36	36	3.94	143	35 555	5 076.28
	Otros Cultivos	666	666	12.41	8 269	2 549	21 079.43
	Pepino	59	59	11.63	686	3 644	2 499.11
	Rábano	13	13	11.20	146	3 390	493.52
	Sandía	1 098	1 098	18.01	19 786	2 771	54 822.95
	Sorgo Forrajero Verde	401	401	29.84	11 966	703	8 411.44
	Sorgo Grano	1 047	1 047	3.07	3 211	3 012	9 671.69
	Tomate de Cáscara (Tomatillo)	230	230	10.76	2 477	5 676	14 058.23
	Trigo Grano	616	616	2.16	1 333	3 994	5 324.31
	Zempoalxochitl	16	16	8.80	141	3 086	434.56
<b>Primavera-Verano</b>		<b>12 543</b>	<b>12 543</b>	<b>6.17</b>	<b>77 346</b>	<b>4 333</b>	<b>335 143.16</b>
	Ajo	4	4	5.12	21	14 138	289.83
	Ajonjolí (Sésamo)	264	264	0.67	177	15 478	2 739.01
	Avena Forrajera Verde	95	95	21.53	2 041	439	894.99
	Calabacita (Calabacín)	54	54	10.10	545	7 025	3 829.93
	Cebada	36	36	2.75	98	4 734	462.49
	Cebolla	11	11	17.65	194	9 367	1 818.36
	Chícharo	29	29	1.28	37	6 539	242.60
	Chile Verde	78	78	6.05	470	15 045	7 065.19
	Cilantro	6	6	3.10	19	2 427	45.16
	Ejote	17	17	10.22	174	12 510	2 174.08
	Frijol (Alubia)	1 590	1 590	0.94	1 491	14 823	22 097.59
	Jitomate (Tomate Rojo)	191	191	145.26	27 759	5 909	164 022.09
	Maíz Forrajero Verde	474	474	35.47	16 815	395	6 643.62
	Maíz Grano	8 624	8 624	2.38	20 497	4 622	94 733.58
	Melón	28	28	19.91	560	2 888	1 616.76



Estadística agrícola por ciclo y cultivo

Cuadro 2.3.5

Resumen a nivel organismo de cuenca por ciclo y cultivo

Superficie sembrada y cosechada, rendimiento, producción, precio medio rural y valor de la producción por ciclo y cultivo

Año Agrícola 2011/12

**ORGANISMO DE CUENCA PACÍFICO SUR**

CICLO	CULTIVO	SUPERFICIE (Ha)		REND. (Ton/Ha)	PRODUCCION (Ton)	P.M.R. (\$/Ton)	VALOR DE LA COSECHA (Miles \$)
		SEMBRADA	COSECHADA				
	Otras Flores	19	19	5.66	108	5 734	617.05
	Otros Cultivos	339	339	5.72	1 939	4 908	9 518.65
	Pepino	3	3	14.22	43	7 092	302.46
	Plantula / Planta	1	1	40.15	20	41 020	823.52
	Sandía	55	55	17.46	959	3 279	3 144.15
	Sorgo Forrajero Verde	24	24	34.52	828	375	311.02
	Sorgo Grano	299	299	3.34	999	3 285	3 280.51
	Tomate de Cáscara (Tomatillo)	95	95	11.06	1 046	6 028	6 306.22
	Trigo Grano	209	209	2.44	509	4 251	2 164.28
<b>Perennes</b>		<b>43 898</b>	<b>42 727</b>	<b>22.94</b>	<b>979 996</b>	<b>2 020</b>	<b>1 979 142.57</b>
	Agave (Maguey) Tequilero	8	0	0.00	0	0	0.00
	Aguacate	455	236	8.09	1 908	13 162	25 116.35
	Alfalfa	4 496	3 971	74.65	296 448	426	126 391.13
	Caña de Azúcar Soca	899	891	25.65	22 850	1 017	23 244.35
	Cocotero Copra	4 716	4 695	2.05	9 607	5 353	51 426.66
	Cocotero Fruta	493	467	18.42	8 602	3 563	30 650.67
	Durazno (Melocotón)	11	8	6.82	55	3 856	210.20
	Limón	2 640	2 603	14.36	37 381	3 863	144 411.05
	Mamey	2	2	16.30	24	6 500	158.92
	Mango	3 910	3 910	14.75	57 682	3 768	217 335.81
	Nanche	22	22	6.82	150	2 413	361.98
	Naranja	197	173	10.40	1 800	3 545	6 381.82
	Nopal Verdura	68	65	4.44	289	2 710	781.99
	Orégano	30	27	1.00	27	5 346	144.17
	Otros Cultivos	12 316	12 316	13.10	161 280	3 810	614 488.92
	Papayo	1 867	1 574	75.13	118 254	4 790	566 381.29
	Pastos	10 993	10 993	22.17	243 740	489	119 258.74
	Plátano	748	748	26.36	19 706	2 620	51 626.30
	Rosal	0.25	0.25	9.00	2	66 667	150.00
	Tamarindo	26	26	5.99	156	3 149	490.64
	Toronja (Pomelo)	2	2	17.20	34	3 825	131.58

Estadística agrícola por ciclo y cultivo

Cuadro 2.3.6

Resumen a nivel organismo de cuenca por ciclo y cultivo

Superficie sembrada y cosechada, rendimiento, producción, precio medio rural y valor de la  
producción por ciclo y cultivo

Año Agrícola 2011/12

**ORGANISMO DE CUENCA RÍO BRAVO**

CICLO	CULTIVO	SUPERFICIE (Ha)		REND. (Ton/Ha)	PRODUCCION (Ton)	P.M.R. (\$/Ton)	VALOR DE LA COSECHA (Miles \$)
		SEMBRADA	COSECHADA				
<b>TOTAL GENERAL</b>		<b>618 464</b>	<b>586 700</b>	<b>17.24</b>	<b>10 116 336</b>	<b>2 108</b>	<b>21 326 081.45</b>
<b>Otoño-Invierno</b>		<b>136 245</b>	<b>134 394</b>	<b>12.17</b>	<b>1 635 458</b>	<b>1 587</b>	<b>2 594 825.23</b>
	Acelga	4	4	9.00	34	1 500	50.62
	Ajo	192	192	8.67	1 665	15 030	25 028.30
	Alpiste	54	54	1.20	65	10 000	648.00
	Avena	4 609	4 448	3.46	15 413	7 084	109 190.06
	Avena Forrajera Verde	22 664	22 560	26.33	594 089	513	304 737.40
	Calabacita (Calabacín)	2	2	8.00	12	4 500	54.00
	Cebada	35	35	2.40	84	3 200	268.80
	Cebada Forrajera Verde	304	304	24.53	7 444	695	5 176.16
	Cebolla	387	342	35.27	12 043	1 805	21 736.78
	Centeno Forrajero Verde	10	10	25.00	250	500	125.00
	Chile Verde	69	69	26.75	1 846	5 128	9 465.80
	Cilantro	21	21	11.56	243	4 357	1 057.29
	Col (Repollo)	5	5	17.56	79	1 861	147.00
	Coliflor	1	1	8.00	8	12 000	96.00
	Espinaca	6	6	8.00	46	2 000	92.00
	Haba	3	3	2.50	6	10 500	65.62
	Jitomate (Tomate Rojo)	17	17	128.52	2 157	4 069	8 775.96
	Lechuga	3	3	24.40	73	3 852	281.90
	Maíz Grano	4 084	4 084	7.84	32 018	2 741	87 775.35
	Otras Especies	1	1	6.50	7	3 500	22.75
	Otras Hortalizas	14	14	10.00	135	1 000	135.00
	Otros Cultivos	69 910	69 347	8.65	600 041	2 452	1 471 450.14
	Papa	12	0	0.00	0	0	0.00
	Pastos	3 075	3 075	33.39	102 684	544	55 838.84
	Rye Grass (Zacate) Verde	2 018	2 018	30.30	61 148	602	36 818.85
	Sandía	2	2	23.00	46	4 000	184.00
	Sorgo Forrajero Verde	1 230	1 230	20.39	25 073	534	13 384.42
	Sorgo Grano	680	630	2.92	1 840	3 254	5 988.00
	Trigo Forrajero Verde	711	711	23.85	16 959	652	11 064.33
	Trigo Grano	24 851	23 942	4.86	116 384	3 466	403 372.48
	Triticale Forrajero Verde	1 267	1 267	34.39	43 568	500	21 794.38
	Zanahoria	6	0	0.00	0	0	0.00
<b>Primavera-Verano</b>		<b>279 997</b>	<b>278 068</b>	<b>11.21</b>	<b>3 116 839</b>	<b>3 755</b>	<b>11 702 968.37</b>
	Acelga	26	26	13.99	364	3 631	1 320.98
	Ajo	1	1	20.00	20	20 000	400.00
	Algodón	76 851	76 591	4.24	324 748	9 627	3 126 442.84

**Estadística agrícola por ciclo y cultivo**

**Cuadro 2.3.6**

**Resumen a nivel organismo de cuenca por ciclo y cultivo**

**Superficie sembrada y cosechada, rendimiento, producción, precio medio rural y valor de la producción por ciclo y cultivo**

**Año Agrícola 2011/12**

**ORGANISMO DE CUENCA RÍO BRAVO**

CICLO	CULTIVO	SUPERFICIE (Ha)		REND. (Ton/Ha)	PRODUCCION (Ton)	P.M.R. (\$/Ton)	VALOR DE LA COSECHA (Miles \$)
		SEMBRADA	COSECHADA				
	Avena	241	241	4.56	1 100	3 389	3 726.51
	Avena Forrajera Verde	2 178	2 178	23.70	51 619	483	24 930.92
	Betabel	4	4	10.00	40	1 750	70.00
	Cacahuate	1 279	1 039	3.50	3 638	9 066	32 979.48
	Calabacita (Calabacín)	227	227	15.01	3 407	5 152	17 550.79
	Calabaza	29	29	9.22	268	4 965	1 328.30
	Cebolla	1 803	1 726	45.83	79 074	2 798	221 251.99
	Chile Verde	17 637	17 132	21.03	360 343	3 662	1 319 422.80
	Cilantro	84	84	13.70	1 151	6 250	7 193.28
	Col (Repollo)	131	131	59.03	7 754	2 040	15 815.85
	Frijol (Alubia)	16 125	15 999	1.72	27 572	12 721	350 732.40
	Jitomate (Tomate Rojo)	118	118	258.91	30 518	6 407	195 532.70
	Lechuga	9	9	17.38	163	3 021	490.90
	Maíz Elotero	159	149	14.66	2 185	2 000	4 370.00
	Maíz Forrajero Verde	7 593	7 593	41.30	313 592	574	179 911.85
	Maíz Grano	100 354	100 012	9.53	952 827	3 896	3 712 395.81
	Melón	562	562	31.69	17 807	2 303	41 002.96
	Otras Flores	1	1	13.00	13	5 000	65.00
	Otras Hortalizas	10	10	9.99	100	700	69.93
	Otros Cultivos	17 238	16 885	10.90	184 048	2 894	532 638.51
	Papa	5 958	5 958	35.76	213 046	6 562	1 397 911.27
	Pastos	265	265	32.77	8 685	498	4 326.75
	Pepino	13	13	10.00	128	3 770	482.50
	Rábano	3	3	8.00	24	3 600	86.40
	Sandía	808	808	29.66	23 960	1 507	36 101.99
	Sorgo Escobero	583	583	3.07	1 789	3 204	5 730.39
	Sorgo Forrajero Verde	15 191	15 179	28.76	436 559	510	222 670.23
	Sorgo Grano	14 369	14 365	4.74	68 085	3 493	237 818.03
	Tomate de Cáscara (Tomatillo)	70	70	24.42	1 709	3 874	6 621.75
	Trigo Grano	65	65	3.19	208	4 000	830.00
	Zanahoria	11	11	27.10	298	2 500	745.25
<b>Perennes</b>		<b>202 223</b>	<b>174 238</b>	<b>30.79</b>	<b>5 364 038</b>	<b>1 310</b>	<b>7 028 287.85</b>
	Aguacate	688	688	2.98	2 047	8 232	16 849.57
	Alfalfa	56 095	56 063	75.06	4 207 891	433	1 823 120.90
	Cereza	12	12	1.50	18	10 000	180.00
	Chabacano	10	0	0.00	0	0	0.00
	Ciruelo	106	96	3.28	315	7 209	2 272.02
	Durazno (Melocotón)	4 681	205	3.68	755	9 350	7 061.60
	Frambuesa	20	0	0.00	0	0	0.00
	Fresa	3	3	8.12	24	16 000	389.76
	Granado	25	25	2.80	70	25 000	1 750.00

**Estadística agrícola por ciclo y cultivo**

**Cuadro 2.3.6**

**Resumen a nivel organismo de cuenca por ciclo y cultivo**

**Superficie sembrada y cosechada, rendimiento, producción, precio medio rural y valor de la producción por ciclo y cultivo**

**Año Agrícola 2011/12**

**ORGANISMO DE CUENCA RÍO BRAVO**

CICLO	CULTIVO	SUPERFICIE (Ha)		REND. (Ton/Ha)	PRODUCCION (Ton)	P.M.R. (\$/Ton)	VALOR DE LA COSECHA (Miles \$)
		SEMBRADA	COSECHADA				
	Mandarina	1 576	1 576	9.34	14 715	1 674	24 625.20
	Manzano	22 994	21 645	8.19	177 269	10 334	1 831 825.11
	Membrillo	115	115	13.68	1 573	3 729	5 866.00
	Naranja	9 406	9 406	8.67	81 528	1 404	114 459.86
	Nogal (Nuez)	60 680	38 984	1.49	57 916	43 674	2 529 442.73
	Nopal Verdura	2	2	10.00	20	8 000	160.00
	Otros Cultivos	22 294	22 276	14.28	318 051	1 121	356 693.78
	Pastos	22 537	22 355	22.10	493 972	559	276 357.17
	Peral	79	63	10.14	634	3 766	2 387.60
	Pistache	86	0	0.00	0	0	0.00
	Plantula / Planta	115	55	15.43	841	24 474	20 582.72
	Toronja (Pomelo)	643	643	9.62	6 179	1 528	9 440.13
	Vid Mesa	37	27	8.16	220	21 906	4 823.70
	Zarzamora	20	0	0.00	0	0	0.00

**Estadística agrícola por ciclo y cultivo**

**Cuadro 2.3.7**

**Resumen a nivel organismo de cuenca por ciclo y cultivo**

**Superficie sembrada y cosechada, rendimiento, producción, precio medio rural y valor de la producción por ciclo y cultivo**

**Año Agrícola 2011/12**

**ORGANISMO DE CUENCA CUENCAS CENTRALES DEL NORTE**

CICLO	CULTIVO	SUPERFICIE (Ha)		REND. (Ton/Ha)	PRODUCCION (Ton)	P.M.R. (\$/Ton)	VALOR DE LA COSECHA (Miles \$)
		SEMBRADA	COSECHADA				

<b>TOTAL GENERAL</b>	<b>310 407</b>	<b>305 139</b>	<b>32.15</b>	<b>9 810 342</b>	<b>1 434</b>	<b>14 068 471.79</b>
----------------------	----------------	----------------	--------------	------------------	--------------	----------------------

<b>Otoño-Invierno</b>	<b>59 150</b>	<b>56 883</b>	<b>22.43</b>	<b>1 275 692</b>	<b>817</b>	<b>1 042 248.95</b>
-----------------------	---------------	---------------	--------------	------------------	------------	---------------------

Acelga	12	8	6.00	48	5 353	256.94
Ajo	1 628	1 612	12.01	19 352	8 472	163 957.53
Apio	6	2	25.00	50	1 950	97.50
Avena Forrajera Verde	26 261	25 067	17.66	442 754	562	248 970.66
Betabel	4	2	9.00	14	3 592	48.49
Brócoli	20	10	30.89	309	3 155	974.43
Cebada	86	86	1.57	135	3 328	447.92
Cebada Forrajera Verde	211	211	27.24	5 748	708	4 069.97
Cebolla	889	742	28.35	21 037	2 856	60 078.82
Chícharo	6	6	6.50	39	4 000	156.00
Cilantro	67	62	8.62	530	2 611	1 383.38
Col (Repollo)	108	90	42.91	3 862	1 334	5 151.30

Estadística agrícola por ciclo y cultivo

Cuadro 2.3.7

Resumen a nivel organismo de cuenca por ciclo y cultivo

Superficie sembrada y cosechada, rendimiento, producción, precio medio rural y valor de la producción por ciclo y cultivo

Año Agrícola 2011/12

**ORGANISMO DE CUENCA CUENCAS CENTRALES DEL NORTE**

CICLO	CULTIVO	SUPERFICIE (Ha)		REND. (Ton/Ha)	PRODUCCION (Ton)	P.M.R. (\$/Ton)	VALOR DE LA COSECHA (Miles \$)
		SEMBRADA	COSECHADA				
	Coliflor	36	28	32.32	905	3 236	2 928.56
	Espinaca	8	8	6.00	48	5 393	258.87
	Haba	6	6	8.00	48	4 000	192.00
	Lechuga	905	313	25.65	8 030	2 312	18 569.32
	Maíz Forrajero Verde	158	158	40.00	6 320	725	4 582.00
	Otras Flores	8	0	0.00	0	0	0.00
	Otros Cultivos	27 030	27 030	27.40	740 507	674	499 159.07
	Pastos	109	109	30.45	3 319	300	995.70
	Rábano	3	3	12.00	36	4 750	171.00
	Rye Grass (Zacate) Verde	123	123	24.73	3 042	691	2 103.50
	Trigo Forrajero Verde	90	90	21.07	1 896	663	1 257.23
	Trigo Grano	428	428	3.55	1 517	3 534	5 362.49
	Triticale Forrajero Verde	250	200	16.46	3 293	561	1 846.18
	Zanahoria	701	491	26.16	12 853	1 496	19 230.10
<b>Primavera-Verano</b>		<b>188 357</b>	<b>187 767</b>	<b>19.86</b>	<b>3 729 089</b>	<b>2 550</b>	<b>9 508 153.56</b>
	Acelga	13	13	5.62	73	5 506	401.94
	Algodón	6 568	6 568	1.52	9 953	30 258	301 151.78
	Apio	8	8	20.00	160	3 125	500.00
	Avena Forrajera Verde	5 611	5 611	18.10	101 533	456	46 284.07
	Betabel	11	11	9.00	99	3 594	355.77
	Brócoli	32	32	16.88	540	2 667	1 440.38
	Cacahuete	4	4	0.80	3	12 000	38.40
	Calabacita (Calabacín)	823	823	20.13	16 569	1 925	31 902.92
	Calabaza	5	5	16.00	80	2 800	224.00
	Camote	103	103	26.70	2 750	2 921	8 033.00
	Cebada	55	40	3.00	120	2 000	240.00
	Cebolla	4 704	4 654	41.05	191 036	1 798	343 396.14
	Chícharo	13	13	7.96	100	6 201	617.09
	Chile Verde	37 517	37 382	11.15	416 904	6 692	2 790 039.59
	Cilantro	162	162	14.32	2 319	1 961	4 549.07
	Col (Repollo)	248	240	49.70	11 902	1 018	12 121.03
	Coliflor	43	43	35.00	1 488	2 712	4 033.40
	Ejote	39	34	9.12	310	3 499	1 084.62
	Espinaca	11	11	5.99	66	5 877	387.25
	Frijol (Alubia)	25 243	25 136	1.96	49 293	19 797	975 833.96
	Jitomate (Tomate Rojo)	2 250	2 243	89.00	199 613	4 968	991 659.81
	Lechuga	2 378	2 367	24.50	57 983	1 849	107 207.03
	Maíz Elotero	11	11	10.00	110	6 000	660.00
	Maíz Forrajero Verde	20 672	20 652	49.36	1 019 296	349	355 538.51
	Maíz Grano	22 903	22 707	4.60	104 448	4 880	509 668.47
	Melón	4 870	4 851	34.53	167 474	3 016	505 034.85

Estadística agrícola por ciclo y cultivo

Cuadro 2.3.7

Resumen a nivel organismo de cuenca por ciclo y cultivo

Superficie sembrada y cosechada, rendimiento, producción, precio medio rural y valor de la  
producción por ciclo y cultivo

Año Agrícola 2011/12

**ORGANISMO DE CUENCA CUENCAS CENTRALES DEL NORTE**

CICLO	CULTIVO	SUPERFICIE (Ha)		REND. (Ton/Ha)	PRODUCCION (Ton)	P.M.R. (\$/Ton)	VALOR DE LA COSECHA (Miles \$)
		SEMBRADA	COSECHADA				
	Otras Especies	14	14	3.19	45	8 791	392.06
	Otras Flores	15	15	6.67	100	3 680	368.00
	Otros Cultivos	31 368	31 368	9.23	289 678	4 601	1 332 760.55
	Papa	1 003	1 003	39.64	39 760	7 391	293 848.62
	Pepino	146	146	88.92	12 990	2 910	37 798.58
	Rábano	8	8	7.33	55	4 086	224.75
	Sandía	245	243	69.86	16 991	1 935	32 878.65
	Sorgo Escobero	50	50	3.12	157	3 038	476.23
	Sorgo Forrajero Verde	17 136	17 124	53.08	909 021	517	470 369.05
	Sorgo Grano	7	7	4.50	32	4 000	126.00
	Tomate de Cáscara (Tomatillo)	1 651	1 651	17.39	28 709	7 318	210 100.99
	Trigo Grano	227	227	4.59	1 042	3 514	3 662.39
	Zanahoria	2 167	2 164	35.15	76 043	1 714	130 360.98
	Zempoalxochitl	25	25	9.98	245	9 749	2 383.61
<b>Perennes</b>		<b>62 900</b>	<b>60 489</b>	<b>79.45</b>	<b>4 805 562</b>	<b>732</b>	<b>3 518 069.29</b>
	Aguacate	15	0	0.00	0	0	0.00
	Alfalfa	48 593	47 856	95.32	4 561 565	636	2 899 488.36
	Chabacano	2	2	5.50	8	8 500	70.12
	Ciruelo	6	0	0.00	0	0	0.00
	Durazno (Melocotón)	321	228	2.96	672	6 900	4 639.97
	Manzano	139	119	3.01	359	8 740	3 137.86
	Membrillo	105	92	6.87	632	3 313	2 094.75
	Nogal (Nuez)	6 187	4 892	1.23	6 003	46 305	277 965.72
	Nopal Tuna	508	500	17.05	8 525	3 018	25 728.24
	Nopal Verdura	48	48	12.67	608	3 378	2 054.04
	Otras Especies	4	4	15.00	60	4 945	296.70
	Otros Cultivos	4 441	4 400	44.30	194 904	983	191 641.73
	Pastos	649	565	22.68	12 817	681	8 730.77
	Peral	43	42	4.22	177	7 954	1 408.26
	Perón	30	30	4.00	120	6 000	720.00
	Rye Grass (Zacate) Verde	54	54	76.72	4 143	841	3 482.65
	Vid Mesa	1 758	1 658	9.03	14 968	6 455	96 610.10

Estadística agrícola por ciclo y cultivo

Cuadro 2.3.8

Resumen a nivel organismo de cuenca por ciclo y cultivo

Superficie sembrada y cosechada, rendimiento, producción, precio medio rural y valor de la  
producción por ciclo y cultivo

Año Agrícola 2011/12

**ORGANISMO DE CUENCA LERMA-SANTIAGO-PACÍFICO**

CICLO	CULTIVO	SUPERFICIE (Ha)		REND. (Ton/Ha)	PRODUCCION (Ton)	P.M.R. (\$/Ton)	VALOR DE LA COSECHA (Miles \$)
		SEMBRADA	COSECHADA				
<b>TOTAL GENERAL</b>		<b>895 467</b>	<b>870 793</b>	<b>24.54</b>	<b>21 371 265</b>	<b>1 659</b>	<b>35 449 485.47</b>
<b>Otoño-Invierno</b>		<b>195 226</b>	<b>193 023</b>	<b>14.52</b>	<b>2 802 947</b>	<b>2 980</b>	<b>8 351 380.41</b>
	Acelga	11	11	14.25	157	4 000	627.20
	Ajo	878	878	9.30	8 160	11 826	96 500.24
	Anís	13	13	1.17	15	23 174	352.01
	Apio	87	87	7.86	684	3 673	2 510.60
	Avena	174	174	3.18	553	1 763	975.48
	Avena Forrajera Verde	25 270	24 619	23.88	587 981	569	334 557.26
	Betabel	15	15	17.07	256	3 510	898.45
	Brócoli	5 944	5 782	15.97	92 342	4 343	401 081.95
	Cacahuate	8	7	2.15	14	5 268	73.75
	Calabacita (Calabacín)	1 165	1 071	17.00	18 213	3 058	55 697.66
	Camote	91	91	22.96	2 078	3 085	6 408.48
	Cártamo	927	927	3.21	2 973	5 413	16 094.83
	Cebada	36 818	36 647	5.58	204 660	3 761	769 670.42
	Cebada Forrajera Verde	933	933	26.63	24 836	664	16 487.24
	Cebolla	2 191	2 130	30.78	65 567	2 079	136 341.99
	Chayote	3	3	18.87	57	5 000	283.05
	Chícharo	31	31	5.92	183	3 955	725.49
	Chile Verde	1 446	1 385	26.97	37 352	4 418	165 002.10
	Cilantro	143	143	11.66	1 664	2 858	4 756.64
	Col (Repollo)	599	599	38.59	23 126	1 739	40 212.30
	Coliflor	527	519	20.83	10 804	4 009	43 308.69
	Comino	6	6	1.02	6	15 000	91.80
	Ebo (Veza/Janamargo)	327	327	13.98	4 569	495	2 263.89
	Ejote	346	346	9.21	3 182	3 769	11 990.99
	Espinaca	120	120	13.69	1 643	3 668	6 026.92
	Fresa	45	45	53.00	2 385	11 876	28 325.01
	Frijol (Alubia)	1 767	1 762	1.53	2 696	14 625	39 424.54
	Garbanzo	1 421	1 266	1.69	2 144	4 377	9 383.70
	Garbanzo Forrajero Verde	729	729	2.65	1 930	2 129	4 110.35
	Haba	109	109	7.59	827	7 761	6 418.98
	Jícama	85	85	26.65	2 265	2 636	5 970.00
	Jitomate (Tomate Rojo)	1 417	1 351	43.34	58 565	5 553	325 180.07
	Lechuga	2 449	2 139	22.62	48 398	2 457	118 903.25
	Lenteja	450	450	1.07	480	5 477	2 629.53
	Maíz Elotero	4 308	4 191	16.66	69 834	2 198	153 526.04
	Maíz Forrajero Verde	421	421	32.77	13 801	483	6 672.35

Estadística agrícola por ciclo y cultivo

Cuadro 2.3.8

Resumen a nivel organismo de cuenca por ciclo y cultivo

Superficie sembrada y cosechada, rendimiento, producción, precio medio rural y valor de la  
producción por ciclo y cultivo

Año Agrícola 2011/12

**ORGANISMO DE CUENCA LERMA-SANTIAGO-PACÍFICO**

CICLO	CULTIVO	SUPERFICIE (Ha)		REND. (Ton/Ha)	PRODUCCION (Ton)	P.M.R. (\$/Ton)	VALOR DE LA COSECHA (Miles \$)
		SEMBRADA	COSECHADA				
	Maíz Grano	4 348	4 347	4.30	18 710	4 372	81 807.68
	Melón	467	459	24.13	11 067	4 022	44 514.36
	Otras Especies	3	3	4.50	11	7 107	79.96
	Otras Hortalizas	47	47	19.51	911	983	895.68
	Otros Cultivos	30 612	30 605	21.38	654 465	5 173	3 385 391.21
	Papa	1 234	1 234	38.25	47 199	3 110	146 767.13
	Pastos	2 697	2 697	36.82	99 307	617	61 243.22
	Pepino	712	708	24.69	17 489	2 882	50 395.99
	Plantula / Planta	50	50	400.00	20 000	420	8 400.00
	Rábano	27	27	13.98	378	2 735	1 032.65
	Rye Grass (Zacate) Verde	251	251	41.04	10 302	285	2 933.61
	Sandía	3 493	3 425	40.71	139 399	3 231	450 378.73
	Sorgo Forrajero Verde	1 072	1 060	27.93	29 602	305	9 036.98
	Sorgo Grano	808	808	4.67	3 776	2 992	11 297.09
	Tomate de Cáscara (Tomatillo)	1 875	1 760	16.60	29 210	4 257	124 357.06
	Trigo Forrajero Verde	3	3	26.30	79	850	67.06
	Trigo Grano	51 383	51 362	5.53	283 847	3 610	1 024 794.07
	Triticale Forrajero Verde	3 389	3 326	31.03	103 197	611	63 063.03
	Zanahoria	1 483	1 442	27.45	39 596	1 804	71 441.65
	<b>Primavera-Verano</b>	<b>468 500</b>	<b>462 620</b>	<b>13.26</b>	<b>6 132 196</b>	<b>2 612</b>	<b>16 016 589.22</b>
	Acelga	26	26	11.50	299	5 399	1 614.72
	Ajo	53	53	8.56	454	10 953	4 967.25
	Ajonjolí (Sésamo)	25	25	0.59	15	11 500	168.48
	Anís	3	0	0.00	0	0	0.00
	Apio	125	125	13.32	1 665	3 889	6 475.50
	Arroz	896	896	6.34	5 676	4 415	25 063.27
	Avena	300	300	1.67	500	4 378	2 189.21
	Avena Forrajera Verde	5 345	5 317	17.24	91 670	490	44 919.65
	Betabel	16	16	26.00	416	2 493	1 037.00
	Brócoli	6 544	6 490	12.58	81 619	4 319	352 530.85
	Cacahuete	552	552	1.90	1 051	8 605	9 043.99
	Calabacita (Calabacín)	671	671	19.24	12 901	3 510	45 279.13
	Calabaza	4	4	0.90	4	6 000	21.60
	Camote	117	117	22.85	2 672	3 404	9 096.42
	Cebada	60	60	1.00	60	3 858	231.50
	Cebada Forrajera Verde	190	190	28.88	5 488	455	2 494.60
	Cebolla	3 247	3 235	28.25	91 377	2 540	232 133.47
	Chícharo	43	33	5.48	181	4 873	882.00
	Chile Verde	8 067	8 009	15.34	122 833	8 145	1 000 510.96
	Cilantro	162	162	14.23	2 310	2 140	4 942.66
	Col (Repollo)	244	244	38.30	9 345	2 547	23 802.55



Estadística agrícola por ciclo y cultivo

Cuadro 2.3.8

Resumen a nivel organismo de cuenca por ciclo y cultivo

Superficie sembrada y cosechada, rendimiento, producción, precio medio rural y valor de la  
producción por ciclo y cultivo

Año Agrícola 2011/12

**ORGANISMO DE CUENCA LERMA-SANTIAGO-PACÍFICO**

CICLO	CULTIVO	SUPERFICIE (Ha)		REND. (Ton/Ha)	PRODUCCION (Ton)	P.M.R. (\$/Ton)	VALOR DE LA COSECHA (Miles \$)
		SEMBRADA	COSECHADA				
	Coliflor	314	306	22.05	6 747	3 794	25 597.58
	Colza (Canola/Mostaza)	850	850	0.70	595	7 479	4 449.98
	Ejote	248	243	8.88	2 157	5 379	11 601.35
	Espinaca	32	32	9.09	291	3 358	977.10
	Fresa	259	253	19.93	5 041	8 098	40 824.38
	Frijol (Alubia)	11 333	11 210	1.86	20 875	16 280	339 851.72
	Garbanzo	34	34	1.89	65	3 700	240.84
	Girasol	6	6	2.00	11	5 000	57.00
	Gladiola	15	15	5.35	80	24 663	1 979.98
	Haba	309	294	9.96	2 928	7 779	22 775.23
	Jícama	272	272	25.47	6 928	2 464	17 070.79
	Jitomate (Tomate Rojo)	3 304	3 240	62.70	203 134	4 806	976 198.48
	Lechuga	3 165	3 156	23.51	74 212	2 531	187 852.17
	Maíz Elotero	3 304	3 264	17.87	58 337	2 285	133 276.47
	Maíz Forrajero Verde	44 307	44 287	41.49	1 837 270	685	1 259 290.85
	Maíz Grano	210 173	205 975	6.94	1 429 951	3 846	5 499 823.81
	Melón	24	17	23.57	389	3 949	1 535.60
	Otras Flores	36	36	0.61	22	223 772	4 865.26
	Otras Hortalizas	46	46	24.53	1 137	2 017	2 293.23
	Otros Cultivos	39 237	38 327	23.29	892 553	2 005	1 789 826.66
	Papa	268	168	18.24	3 065	4 646	14 238.05
	Pastos	66	66	30.00	1 980	450	891.00
	Pepino	695	695	30.22	21 006	2 939	61 742.77
	Plantula / Planta	170	170	149.72	25 520	1 195	30 498.54
	Rábano	110	110	18.29	2 005	1 641	3 288.79
	Sandía	260	260	37.54	9 742	2 000	19 484.50
	Sorgo Forrajero Verde	1 446	1 441	29.81	42 963	403	17 316.25
	Sorgo Grano	118 766	118 566	8.42	998 249	3 610	3 603 508.45
	Tomate de Cáscara (Tomatillo)	1 518	1 514	16.21	24 541	4 785	117 427.24
	Trigo Grano	110	110	2.59	285	3 847	1 096.50
	Zanahoria	1 076	1 076	27.46	29 559	1 909	56 415.46
	Zempoalxochitl	58	58	0.42	24	120 000	2 888.40
<b>Perennes</b>		<b>231 741</b>	<b>215 151</b>	<b>57.80</b>	<b>12 436 122</b>	<b>891</b>	<b>11 081 515.84</b>
	Agave (Maguey) Tequilero	781	24	88.07	2 078	916	1 902.51
	Aguacate	6 728	3 081	6.93	21 361	12 492	266 847.89
	Alcachofa	60	60	16.92	1 015	14 574	14 792.50
	Alfalfa	67 063	66 942	78.52	5 255 983	556	2 923 310.88
	Arándano	465	334	9.70	3 239	19 951	64 619.81
	Café	200	200	1.22	245	3 138	768.67
	Caña de Azúcar Soca	33 561	31 975	84.38	2 698 002	671	1 810 422.66
	Carambolo	15	12	6.21	75	5 000	372.50

**Estadística agrícola por ciclo y cultivo**

**Cuadro 2.3.8**

**Resumen a nivel organismo de cuenca por ciclo y cultivo**

**Superficie sembrada y cosechada, rendimiento, producción, precio medio rural y valor de la producción por ciclo y cultivo**

**Año Agrícola 2011/12**

**ORGANISMO DE CUENCA LERMA-SANTIAGO-PACÍFICO**

CICLO	CULTIVO	SUPERFICIE (Ha)		REND. (Ton/Ha)	PRODUCCION (Ton)	P.M.R. (\$/Ton)	VALOR DE LA COSECHA (Miles \$)
		SEMBRADA	COSECHADA				
	Chabacano	126	125	3.80	475	5 800	2 755.00
	Chayote	5	5	43.60	218	3 884	846.61
	Ciruelo	586	535	4.99	2 669	6 544	17 466.50
	Clavel	18	16	36.00	558	13 235	7 385.00
	Cocotero Copra	5 101	5 052	1.23	6 235	4 254	26 522.12
	Cocotero Fruta	35	28	13.00	364	1 250	455.00
	Durazno (Melocotón)	3 525	1 325	9.83	13 021	9 970	129 826.82
	Espárrago	1 961	1 941	6.00	11 638	21 988	255 900.57
	Eucalipto	13	0	0.00	0	0	0.00
	Frambuesa	737	737	14.29	10 535	35 282	371 692.94
	Fresa	868	804	19.69	15 829	10 263	162 445.43
	Granado	74	74	14.69	1 087	3 540	3 847.75
	Guanábano	19	16	5.94	95	3 528	335.20
	Guayabo	10 020	9 902	14.54	143 960	4 465	642 740.26
	Lima	338	333	9.90	3 302	2 936	9 696.12
	Limón	21 578	19 538	17.00	332 157	2 404	798 639.22
	Litchi	22	2	3.88	8	22 972	178.26
	Mandarina	28	28	11.20	314	3 391	1 063.40
	Mango	6 595	5 881	8.83	51 906	2 851	147 979.04
	Manzano	144	144	6.06	869	8 272	7 189.02
	Maracuyá (Pasionaria)	8	8	3.84	31	3 128	96.03
	Membrillo	46	45	3.83	172	6 389	1 101.18
	Naranja	440	362	11.92	4 311	3 270	14 099.89
	Nogal (Nuez)	392	337	2.51	845	23 018	19 441.33
	Nopal Forrajero	24	24	78.17	1 876	351	659.24
	Nopal Tuna	90	68	9.95	677	3 078	2 082.36
	Nopal Verdura	623	584	41.06	23 959	2 370	56 777.89
	Olivo (Aceituna)	1	0	0.00	0	0	0.00
	Olleto (Zacate) Verde	644	644	75.52	48 660	253	12 296.21
	Otras Flores	50	50	0.57	28	287 385	8 189.01
	Otros Cultivos	46 059	44 070	67.19	2 960 879	775	2 295 719.27
	Otros Forrajes Verde	170	170	80.00	13 600	547	7 441.10
	Otros Frutales	33	32	4.16	133	6 230	828.60
	Papayo	1 168	902	48.11	43 402	4 606	199 919.21
	Pastos	12 235	11 010	53.42	588 162	476	279 736.19
	Peral	22	8	6.86	55	6 621	363.51
	Perón	9	9	6.22	56	4 647	260.24
	Persimonio	1	1	8.10	8	30 000	243.00
	Plantula / Planta	20	1	0.60	1	450 000	270.00
	Plátano	5 176	4 271	29.92	127 805	1 961	250 622.70
	Rosal	8	8	15.83	133	34 146	4 539.34

**Estadística agrícola por ciclo y cultivo**

**Cuadro 2.3.8**

**Resumen a nivel organismo de cuenca por ciclo y cultivo**

**Superficie sembrada y cosechada, rendimiento, producción, precio medio rural y valor de la producción por ciclo y cultivo**

**Año Agrícola 2011/12**

**ORGANISMO DE CUENCA LERMA-SANTIAGO-PACÍFICO**

CICLO	CULTIVO	SUPERFICIE (Ha)		REND. (Ton/Ha)	PRODUCCION (Ton)	P.M.R. (\$/Ton)	VALOR DE LA COSECHA (Miles \$)
		SEMBRADA	COSECHADA				
	Rye Grass (Zacate) Verde	519	519	32.97	17 119	374	6 410.13
	Tamarindo	806	736	5.29	3 890	7 078	27 533.15
	Toronja (Pomelo)	14	14	9.00	122	3 900	477.01
	Vid Mesa	2 056	1 720	11.02	18 950	6 908	130 913.51
	Yaca (Parapén/Árbol del pan)	21	21	4.91	101	4 183	421.25
	Zarzamora	441	423	9.25	3 911	23 285	91 072.80

**Estadística agrícola por ciclo y cultivo**

**Cuadro 2.3.9**

**Resumen a nivel organismo de cuenca por ciclo y cultivo**

**Superficie sembrada y cosechada, rendimiento, producción, precio medio rural y valor de la producción por ciclo y cultivo**

**Año Agrícola 2011/12**

**ORGANISMO DE CUENCA GOLFO NORTE**

CICLO	CULTIVO	SUPERFICIE (Ha)		REND. (Ton/Ha)	PRODUCCION (Ton)	P.M.R. (\$/Ton)	VALOR DE LA COSECHA (Miles \$)
		SEMBRADA	COSECHADA				

<b>TOTAL GENERAL</b>	<b>302 982</b>	<b>289 840</b>	<b>25.02</b>	<b>7 253 031</b>	<b>1 217</b>	<b>8 828 626.96</b>
----------------------	----------------	----------------	--------------	------------------	--------------	---------------------

<b>Otoño-Invierno</b>	<b>48 185</b>	<b>46 092</b>	<b>9.00</b>	<b>414 837</b>	<b>3 077</b>	<b>1 276 350.02</b>
-----------------------	---------------	---------------	-------------	----------------	--------------	---------------------

	Ajo	66	66	6.67	437	5 533	2 417.58
	Avena Forrajera Verde	2 448	2 443	19.50	47 647	389	18 540.71
	Calabacita (Calabacín)	327	320	14.40	4 600	3 756	17 278.41
	Calabaza	2	2	2.50	5	8 000	40.00
	Cebada	2 044	2 044	6.52	13 318	4 292	57 159.53
	Cebada Forrajera Verde	28	28	23.32	653	359	234.53
	Cebolla	3 524	2 267	27.62	62 615	3 853	241 248.68
	Chile Verde	1 180	1 180	28.76	33 931	4 808	163 133.05
	Col (Repollo)	5	5	8.00	40	1 200	48.00
	Ejote	353	323	8.77	2 833	14 849	42 064.22
	Frijol (Alubia)	856	856	1.90	1 626	21 094	34 299.55
	Garbanzo Forrajero Verde	123	73	8.14	594	577	342.85
	Jitomate (Tomate Rojo)	702	622	50.75	31 569	4 663	147 196.51
	Maíz Elotero	330	275	13.33	3 665	2 264	8 298.34
	Maíz Grano	15 098	15 097	2.96	44 649	4 020	179 475.74
	Melón	50	50	30.78	1 539	2 951	4 542.00
	Otras Especies	4	4	6.00	21	7 500	157.50
	Otros Cultivos	6 847	6 495	13.82	89 728	1 974	177 080.43
	Otros Frutales	3	3	2.47	7	10 700	79.29

Estadística agrícola por ciclo y cultivo

Cuadro 2.3.9

Resumen a nivel organismo de cuenca por ciclo y cultivo

Superficie sembrada y cosechada, rendimiento, producción, precio medio rural y valor de la  
producción por ciclo y cultivo

Año Agrícola 2011/12

**ORGANISMO DE CUENCA GOLFO NORTE**

CICLO	CULTIVO	SUPERFICIE (Ha)		REND. (Ton/Ha)	PRODUCCION (Ton)	P.M.R. (\$/Ton)	VALOR DE LA COSECHA (Miles \$)
		SEMBRADA	COSECHADA				
	Pepino	222	222	15.20	3 374	3 175	10 713.40
	Sandía	237	217	32.46	7 045	2 323	16 368.34
	Sorgo Forrajero Verde	585	540	12.38	6 687	615	4 109.58
	Sorgo Grano	11 796	11 796	2.56	30 195	3 191	96 343.12
	Tomate de Cáscara (Tomatillo)	414	414	17.61	7 292	5 753	41 948.60
	Trigo Grano	65	65	5.84	379	4 034	1 527.71
	Triticale Forrajero Verde	497	497	32.70	16 252	471	7 656.92
	Zanahoria	383	191	21.69	4 137	978	4 045.43
<b>Primavera-Verano</b>		<b>76 445</b>	<b>75 728</b>	<b>10.89</b>	<b>824 430</b>	<b>2 846</b>	<b>2 346 417.75</b>
	Ajo	28	28	7.00	196	8 600	1 685.60
	Amaranto (Alegría)	2	2	0.70	1	15 000	21.00
	Avena Forrajera Verde	498	498	13.68	6 813	462	3 150.43
	Cacahuate	30	30	1.54	46	19 785	912.10
	Calabacita (Calabacín)	526	521	12.90	6 714	3 270	21 950.14
	Camote	28	28	13.92	390	3 921	1 527.90
	Cebolla	886	886	37.32	33 058	5 018	165 877.34
	Chayote	75	75	15.00	1 125	2 683	3 018.76
	Chile Verde	1 464	1 464	31.57	46 216	5 564	257 153.84
	Cilantro	12	12	5.00	60	4 707	282.40
	Col (Repollo)	10	10	12.00	120	1 300	156.00
	Ejote	614	608	6.35	3 861	10 111	39 040.55
	Frijol (Alubia)	1 981	1 981	1.52	3 018	14 812	44 708.19
	Haba	5	0	0.00	0	0	0.00
	Jitomate (Tomate Rojo)	965	965	23.58	22 764	6 030	137 260.31
	Maíz Elotero	2 788	2 788	16.23	45 246	2 233	101 045.69
	Maíz Forrajero Verde	2 205	2 205	34.73	76 588	493	37 722.95
	Maíz Grano	38 788	38 373	4.90	187 860	4 217	792 297.36
	Otras Especies	8	8	5.10	41	8 500	346.80
	Otros Cultivos	13 619	13 516	24.06	325 145	1 578	513 132.02
	Otros Frutales	5	0	0.00	0	0	0.00
	Papa	41	41	39.51	1 620	6 000	9 719.46
	Pastos	315	315	17.84	5 621	563	3 164.79
	Pepino	410	410	15.76	6 461	3 424	22 122.68
	Sandía	40	40	29.70	1 188	3 162	3 756.00
	Sorgo Forrajero Verde	488	488	9.98	4 868	599	2 916.48
	Sorgo Grano	7 771	7 599	3.64	27 662	3 450	95 437.50
	Soya Oleaginosa	1 950	1 950	2.34	4 570	6 721	30 715.00
	Tomate de Cáscara (Tomatillo)	726	722	15.72	11 343	4 741	53 782.62
	Trigo Forrajero Verde	43	43	7.09	305	643	196.08
	Zempoalxochitl	123	123	12.46	1 532	2 165	3 317.78
<b>Perennes</b>		<b>178 352</b>	<b>168 020</b>	<b>35.79</b>	<b>6 013 765</b>	<b>866</b>	<b>5 205 859.19</b>

**Estadística agrícola por ciclo y cultivo**

**Cuadro 2.3.9**

**Resumen a nivel organismo de cuenca por ciclo y cultivo**

**Superficie sembrada y cosechada, rendimiento, producción, precio medio rural y valor de la producción por ciclo y cultivo**

**Año Agrícola 2011/12**

**ORGANISMO DE CUENCA GOLFO NORTE**

CICLO	CULTIVO	SUPERFICIE (Ha)		REND. (Ton/Ha)	PRODUCCION (Ton)	P.M.R. (\$/Ton)	VALOR DE LA COSECHA (Miles \$)
		SEMBRADA	COSECHADA				
	Agave (Maguey) Tequilero	560	0	0.00	0	0	0.00
	Aguacate	479	394	6.71	2 643	11 486	30 359.42
	Alfalfa	8 172	7 662	83.27	637 981	469	299 277.50
	Caña de Azúcar Soca	31 133	27 745	50.49	1 400 898	702	983 290.58
	Chirimoyo	1	1	3.00	3	7 000	21.00
	Durazno (Melocotón)	369	333	5.67	1 886	14 052	26 506.83
	Espárrago	60	60	4.10	246	21 500	5 289.00
	Frambuesa	3	3	10.00	30	29 500	885.00
	Granado	32	32	5.36	169	4 735	798.98
	Guayabo	141	139	5.81	808	3 562	2 877.77
	Higo	10	10	6.00	60	9 350	561.00
	Limón	4 254	3 345	11.81	39 513	3 229	127 594.82
	Litchi	173	172	3.37	579	9 381	5 432.42
	Mamey	2	2	3.20	6	5 000	32.00
	Mandarina	4 040	3 997	12.46	49 813	1 978	98 517.51
	Mango	257	251	8.76	2 200	2 976	6 545.53
	Manzano	26	26	8.32	216	9 790	2 116.50
	Membrillo	16	16	8.60	138	8 256	1 136.06
	Naranja	37 799	36 853	16.52	608 921	2 247	1 367 972.35
	Nogal (Nuez)	896	512	3.06	1 566	23 526	36 846.48
	Nopal Verdura	119	118	9.57	1 130	3 697	4 176.44
	Olivo (Aceituna)	2 100	2 100	0.98	2 050	4 500	9 225.00
	Otras Flores	0.20	0.20	6.70	1	29 025	38.87
	Otros Cultivos	69 823	66 549	42.12	2 802 754	650	1 821 915.16
	Papayo	84	77	83.17	6 382	2 948	18 813.16
	Pastos	13 771	13 751	22.11	304 101	533	162 027.60
	Rosal	22	22	8.02	177	109 243	19 327.07
	Rye Grass (Zacate) Verde	308	308	79.86	24 598	383	9 428.71
	Sábila (Aloe)	1 936	1 837	49.42	90 798	612	55 532.32
	Toronja (Pomelo)	1 578	1 516	21.34	32 346	2 764	89 398.24
	Vid Mesa	190	190	9.23	1 752	11 366	19 915.88

**Estadística agrícola por ciclo y cultivo**

**Cuadro 2.3.10**

**Resumen a nivel organismo de cuenca por ciclo y cultivo**

**Superficie sembrada y cosechada, rendimiento, producción, precio medio rural y valor de la producción por ciclo y cultivo**

**Año Agrícola 2011/12**

**ORGANISMO DE CUENCA GOLFO CENTRO**

CICLO	CULTIVO	SUPERFICIE (Ha)		REND. (Ton/Ha)	PRODUCCION (Ton)	P.M.R. (\$/Ton)	VALOR DE LA COSECHA (Miles \$)
		SEMBRADA	COSECHADA				
<b>TOTAL GENERAL</b>		<b>112 388</b>	<b>109 477</b>	<b>38.59</b>	<b>4 224 262</b>	<b>1 148</b>	<b>4 847 378.44</b>
<b>Otoño-Invierno</b>		<b>12 699</b>	<b>12 692</b>	<b>11.37</b>	<b>144 255</b>	<b>3 775</b>	<b>544 586.98</b>
	Acelga	10	10	7.00	70	1 700	119.00
	Ajo	190	190	6.18	1 175	11 138	13 087.50
	Avena Forrajera Verde	298	298	15.34	4 571	663	3 028.65
	Calabacita (Calabacín)	77	77	5.05	389	3 839	1 491.50
	Cebada	20	20	1.40	28	3 800	106.40
	Chícharo	78	78	0.65	50	7 364	370.57
	Chile Verde	203	203	9.06	1 840	6 208	11 419.08
	Col (Repollo)	15	15	11.10	167	1 400	233.10
	Coliflor	10	10	9.00	90	1 600	144.00
	Ebo (Veza/Janamargo)	74	74	15.00	1 110	508	563.70
	Ejote	27	27	9.05	244	5 500	1 343.92
	Espinaca	8	8	5.50	44	1 510	66.44
	Frijol (Alubia)	491	491	1.12	549	14 809	8 128.58
	Garbanzo	10	10	0.70	7	7 551	52.93
	Gladiola	5	5	3.61	18	26 002	469.92
	Haba	176	176	1.34	235	13 139	3 087.60
	Jitomate (Tomate Rojo)	853	853	24.11	20 561	4 474	91 980.52
	Lechuga	15	15	10.00	150	2 000	300.00
	Maíz Elotero	3 045	3 038	8.36	25 398	1 315	33 400.24
	Maíz Forrajero Verde	20	20	30.00	600	885	531.00
	Maíz Grano	2 584	2 584	2.86	7 399	4 190	30 997.48
	Melón	70	70	19.86	1 390	3 134	4 356.71
	Otros Cultivos	2 757	2 757	18.17	50 110	3 113	155 995.12
	Papa	1 310	1 310	20.55	26 920	6 627	178 408.53
	Pepino	10	10	6.00	60	3 500	210.00
	Rábano	22	22	5.00	110	4 000	440.00
	Tomate de Cáscara (Tomatillo)	62	62	8.34	519	4 393	2 280.78
	Trigo Grano	259	259	1.75	453	4 361	1 973.71
<b>Primavera-Verano</b>		<b>37 211</b>	<b>36 846</b>	<b>8.53</b>	<b>314 447</b>	<b>4 144</b>	<b>1 302 970.35</b>
	Ajonjolí (Sésamo)	62	62	0.84	52	19 923	1 040.96
	Avena	8	8	1.00	8	4 800	38.40
	Avena Forrajera Verde	38	38	11.00	418	350	146.30
	Brócoli	100	100	10.90	1 090	5 224	5 694.00
	Calabacita (Calabacín)	123	123	7.04	866	4 486	3 882.25
	Cebada	38	38	2.42	92	3 240	298.10
	Chile Verde	112	112	5.27	590	16 754	9 885.00

**Estadística agrícola por ciclo y cultivo**

**Cuadro 2.3.10**

**Resumen a nivel organismo de cuenca por ciclo y cultivo**

**Superficie sembrada y cosechada, rendimiento, producción, precio medio rural y valor de la producción por ciclo y cultivo**

**Año Agrícola 2011/12**

**ORGANISMO DE CUENCA GOLFO CENTRO**

CICLO	CULTIVO	SUPERFICIE (Ha)		REND. (Ton/Ha)	PRODUCCION (Ton)	P.M.R. (\$/Ton)	VALOR DE LA COSECHA (Miles \$)
		SEMBRADA	COSECHADA				
	Col (Repollo)	40	40	18.00	720	1 613	1 161.00
	Ebo (Veza/Janamargo)	46	46	51.13	2 352	741	1 741.80
	Ejote	55	55	9.00	495	6 000	2 970.00
	Fresa	3	3	9.00	27	9 000	243.00
	Frijol (Alubia)	675	675	0.95	642	12 879	8 273.17
	Gladiola	114	114	6.07	691	26 122	18 063.11
	Haba	1 727	1 447	1.11	1 606	9 012	14 469.84
	Jitomate (Tomate Rojo)	335	335	80.19	26 841	5 490	147 370.14
	Lechuga	35	35	15.71	550	2 844	1 564.00
	Maíz Elotero	5 630	5 630	8.61	48 483	1 200	58 183.32
	Maíz Forrajero Verde	10	10	35.00	350	400	140.00
	Maíz Grano	9 823	9 748	2.91	28 324	4 268	120 897.24
	Melón	63	63	19.53	1 231	4 308	5 301.70
	Nardo (Vara de San José)	20	20	7.92	158	27 778	4 400.00
	Otras Flores	37	37	2.52	93	25 000	2 331.00
	Otros Cultivos	15 421	15 411	6.64	102 322	5 175	529 468.03
	Papa	2 020	2 020	37.14	75 019	4 223	316 827.52
	Pepino	30	30	18.00	540	2 500	1 350.00
	Plantula / Planta	11	11	37.41	397	37 187	14 772.40
	Rábano	25	25	5.00	125	962	120.31
	Rye Grass (Zacate) Verde	50	50	60.00	3 000	834	2 503.20
	Sandía	2	2	37.50	75	3 595	269.60
	Tomate de Cáscara (Tomatillo)	185	185	12.14	2 246	7 746	17 398.32
	Trigo Grano	19	19	1.81	33	4 294	143.41
	Zanahoria	355	355	42.28	15 010	801	12 023.21
<b>Perennes</b>		<b>62 479</b>	<b>59 939</b>	<b>62.82</b>	<b>3 765 560</b>	<b>797</b>	<b>2 999 821.11</b>
	Agave (Maguey) Tequilero	130	0	0.00	0	0	0.00
	Aguacate	176	67	6.10	409	9 599	3 921.67
	Alfalfa	739	727	66.04	48 008	568	27 286.97
	Arándano	6	6	4.50	27	16 000	432.00
	Café	1 353	1 353	2.36	3 199	7 501	23 992.51
	Caña de Azúcar Soca	28 225	27 539	90.10	2 481 341	667	1 654 057.37
	Durazno (Melocotón)	5	5	2.52	13	4 000	50.40
	Limón	7 556	7 087	15.55	110 182	2 685	295 833.19
	Litchi	255	252	9.93	2 500	23 056	57 640.70
	Mango	3 998	3 925	2.71	10 625	2 911	30 931.26
	Manzano	5	5	3.01	15	3 694	55.55
	Naranja	532	532	27.65	14 708	2 353	34 605.75
	Otras Especies	1	1	0.06	0.03	55 000	1.65
	Otras Hortalizas	49	49	2.36	115	3 467	400.13
	Otros Cítricos	24	24	25.00	588	1 465	860.62

Estadística agrícola por ciclo y cultivo

Cuadro 2.3.10

Resumen a nivel organismo de cuenca por ciclo y cultivo

Superficie sembrada y cosechada, rendimiento, producción, precio medio rural y valor de la producción por ciclo y cultivo

Año Agrícola 2011/12

**ORGANISMO DE CUENCA GOLFO CENTRO**

CICLO	CULTIVO	SUPERFICIE (Ha)		REND. (Ton/Ha)	PRODUCCION (Ton)	P.M.R. (\$/Ton)	VALOR DE LA COSECHA (Miles \$)
		SEMBRADA	COSECHADA				
	Otros Cultivos	11 786	11 001	75.75	833 317	442	368 399.61
	Otros Frutales	20	20	2.63	53	4 900	257.74
	Papayo	1 663	1 426	35.43	50 516	2 871	145 054.78
	Pastos	2 637	2 637	34.84	91 875	278	25 541.57
	Piña	770	770	62.79	48 347	2 631	127 179.47
	Pitahaya	4	4	7.72	27	18 213	492.12
	Plátano	1 020	1 010	29.07	29 363	3 140	92 206.47
	Rambután (Nefelio)	25	0	0.00	0	0	0.00
	Rye Grass (Zacate) Verde	200	200	61.10	12 220	806	9 849.78
	Toronja (Pomelo)	1 301	1 301	21.61	28 113	3 584	100 769.80

Estadística agrícola por ciclo y cultivo

Cuadro 2.3.11

Resumen a nivel organismo de cuenca por ciclo y cultivo

Superficie sembrada y cosechada, rendimiento, producción, precio medio rural y valor de la producción por ciclo y cultivo

Año Agrícola 2011/12

**ORGANISMO DE CUENCA FRONTERA SUR**

CICLO	CULTIVO	SUPERFICIE (Ha)		REND. (Ton/Ha)	PRODUCCION (Ton)	P.M.R. (\$/Ton)	VALOR DE LA COSECHA (Miles \$)
		SEMBRADA	COSECHADA				
<b>TOTAL GENERAL</b>		<b>33 336</b>	<b>32 677</b>	<b>45.27</b>	<b>1 479 263</b>	<b>1 577</b>	<b>2 332 908.54</b>
<b>Otoño-Invierno</b>		<b>7 025</b>	<b>7 025</b>	<b>5.12</b>	<b>35 980</b>	<b>5 242</b>	<b>188 602.71</b>
	Cebolla	100	100	22.87	2 287	7 283	16 657.00
	Chile Verde	30	30	16.90	507	11 079	5 617.58
	Col (Repollo)	122	122	24.87	3 034	2 383	7 229.07
	Frijol (Alubia)	1 004	1 004	0.61	609	12 483	7 603.10
	Jitomate (Tomate Rojo)	60	60	42.17	2 530	5 281	13 362.80
	Maíz Grano	4 591	4 591	4.23	19 431	3 716	72 196.00
	Otros Cultivos	570	570	1.25	712	5 334	3 799.73
	Papa	227	227	20.73	4 705	9 675	45 520.35
	Sandía	77	77	21.17	1 630	3 170	5 167.59
	Sorgo Grano	4	4	3.40	14	3 500	47.60
	Soya Oleaginosa	140	140	2.00	280	25 000	7 000.00
	Tabaco	93	93	1.98	184	23 000	4 235.22
	Tomate de Cáscara (Tomatillo)	7	7	8.78	57	2 919	166.68
<b>Primavera-Verano</b>		<b>1 237</b>	<b>1 237</b>	<b>3.15</b>	<b>3 903</b>	<b>4 646</b>	<b>18 131.35</b>
	Maíz Grano	1 167	1 167	3.15	3 679	4 646	17 089.75



**Estadística agrícola por ciclo y cultivo**

**Cuadro 2.3.11**

**Resumen a nivel organismo de cuenca por ciclo y cultivo**

**Superficie sembrada y cosechada, rendimiento, producción, precio medio rural y valor de la producción por ciclo y cultivo**

**Año Agrícola 2011/12**

**ORGANISMO DE CUENCA FRONTERA SUR**

CICLO	CULTIVO	SUPERFICIE (Ha)		REND. (Ton/Ha)	PRODUCCION (Ton)	P.M.R. (\$/Ton)	VALOR DE LA COSECHA (Miles \$)
		SEMBRADA	COSECHADA				
	Otros Cultivos	70	70	3.20	224	4 650	1 041.60
<b>Perennes</b>		<b>25 075</b>	<b>24 415</b>	<b>58.95</b>	<b>1 439 380</b>	<b>1 477</b>	<b>2 126 174.47</b>
	Cacao (Cacaotero)	1 464	1 464	0.32	475	28 451	13 514.00
	Caña de Azúcar Soca	658	658	78.56	51 690	660	34 118.35
	Limón	1 597	1 587	17.77	28 197	1 238	34 902.51
	Mango	2 689	2 627	5.58	14 663	1 663	24 383.11
	Naranja	55	55	14.73	810	2 179	1 765.01
	Otros Cultivos	7 954	7 954	97.01	771 597	691	532 913.82
	Palma Aceitera (Palma Africana)	517	87	23.10	2 010	1 614	3 243.72
	Papayo	1 499	1 341	83.20	111 570	2 800	312 428.31
	Pastos	1 167	1 167	40.52	47 283	492	23 247.11
	Piña	300	300	49.00	14 700	2 867	42 150.04
	Plátano	7 176	7 176	55.24	396 385	2 784	1 103 508.48

**Estadística agrícola por ciclo y cultivo**

**Cuadro 2.3.12**

**Resumen a nivel organismo de cuenca por ciclo y cultivo**

**Superficie sembrada y cosechada, rendimiento, producción, precio medio rural y valor de la producción por ciclo y cultivo**

**Año Agrícola 2011/12**

**ORGANISMO DE CUENCA PENÍNSULA DE YUCATÁN**

CICLO	CULTIVO	SUPERFICIE (Ha)		REND. (Ton/Ha)	PRODUCCION (Ton)	P.M.R. (\$/Ton)	VALOR DE LA COSECHA (Miles \$)
		SEMBRADA	COSECHADA				
<b>TOTAL GENERAL</b>		<b>64 385</b>	<b>60 655</b>	<b>18.76</b>	<b>1 137 750</b>	<b>1 557</b>	<b>1 771 972.09</b>
<b>Otoño-Invierno</b>		<b>11 193</b>	<b>10 874</b>	<b>14.61</b>	<b>158 925</b>	<b>3 593</b>	<b>571 010.01</b>
	Arroz	2 005	1 705	5.43	9 253	3 761	34 800.30
	Berenjena	22	22	22.26	490	2 655	1 300.51
	Calabacita (Calabacín)	351	351	19.42	6 812	5 125	34 912.74
	Camote	2	2	12.67	19	4 950	94.05
	Chayote	9	9	23.40	199	3 859	767.60
	Chile Verde	290	283	12.58	3 563	13 141	46 826.93
	Cilantro	46	46	3.58	166	2 658	440.08
	Frijol (Alubia)	89	86	4.35	372	4 803	1 788.04
	Jitomate (Tomate Rojo)	379	377	22.23	8 377	4 393	36 800.56
	Lechuga	5	5	3.20	16	8 754	140.06
	Maíz Elotero	10	7	7.23	47	3 640	171.08
	Maíz Forrajero Verde	268	268	20.00	5 360	900	4 824.00
	Maíz Grano	4 351	4 351	5.17	22 474	3 340	75 063.76

Estadística agrícola por ciclo y cultivo

Cuadro 2.3.12

Resumen a nivel organismo de cuenca por ciclo y cultivo

Superficie sembrada y cosechada, rendimiento, producción, precio medio rural y valor de la producción por ciclo y cultivo

Año Agrícola 2011/12

**ORGANISMO DE CUENCA PENÍNSULA DE YUCATÁN**

CICLO	CULTIVO	SUPERFICIE (Ha)		REND. (Ton/Ha)	PRODUCCION (Ton)	P.M.R. (\$/Ton)	VALOR DE LA COSECHA (Miles \$)
		SEMBRADA	COSECHADA				
	Melón	11	10	11.15	112	5 121	571.00
	Okra	37	37	4.32	160	6 500	1 040.00
	Otras Flores	1	1	0.02	0.02	2 002 400	48.01
	Otras Hortalizas	97	97	8.01	779	3 981	3 101.02
	Otros Cultivos	743	743	11.71	8 697	3 601	31 318.99
	Pepino	421	421	83.37	35 116	4 694	164 842.89
	Rábano	37	37	5.09	190	2 289	436.04
	Sandía	1 849	1 846	29.94	55 278	2 347	129 760.75
	Sorgo Forrajero Verde	57	57	20.00	1 130	800	904.00
	Sorgo Grano	85	85	2.27	193	3 000	577.59
	Soya Oleaginosa	30	30	4.00	120	4 000	480.00
<b>Primavera-Verano</b>		<b>5 980</b>	<b>5 800</b>	<b>5.54</b>	<b>32 120</b>	<b>3 540</b>	<b>113 701.24</b>
	Arroz	200	200	4.50	900	4 000	3 600.00
	Berenjena	13	13	20.55	267	2 411	643.86
	Cacahuete	1	1	1.00	1	1 500	0.75
	Calabacita (Calabacín)	123	123	14.69	1 808	3 939	7 123.62
	Chayote	5	3	21.35	73	4 340	316.79
	Chile Verde	114	113	15.15	1 711	9 778	16 731.55
	Cilantro	33	33	3.27	109	2 760	301.05
	Frijol (Alubia)	92	92	4.62	426	5 080	2 164.34
	Jitomate (Tomate Rojo)	36	36	27.96	1 009	4 423	4 464.94
	Maíz Elotero	3	3	5.67	17	5 396	91.74
	Maíz Forrajero Verde	75	75	24.99	1 874	950	1 780.75
	Maíz Grano	3 302	3 302	3.98	13 135	3 373	44 310.37
	Melón	5	4	12.58	56	4 978	280.59
	Okra	44	44	9.09	400	5 000	2 000.00
	Otras Hortalizas	82	82	8.85	726	4 457	3 236.73
	Otros Cultivos	1 048	926	1.90	1 758	1 435	2 523.61
	Pepino	113	111	13.23	1 472	4 235	6 234.38
	Rábano	26	26	4.47	116	2 882	334.01
	Sandía	233	180	19.94	3 599	2 501	9 001.38
	Sorgo Forrajero Verde	81	81	20.76	1 682	866	1 455.78
	Soya Oleaginosa	350	350	2.80	980	7 250	7 105.00
<b>Perennes</b>		<b>47 212</b>	<b>43 980</b>	<b>21.53</b>	<b>946 705</b>	<b>1 148</b>	<b>1 087 260.84</b>
	Aguacate	213	203	27.71	5 634	2 938	16 554.72
	Caña de Azúcar Soca	1 268	866	67.00	58 002	674	39 103.14
	Carambolo	1	1	8.00	4	3 625	14.50
	Ciruelo	3	3	4.18	10	4 292	44.86
	Cocotero Copra	160	0	0.00	0	0	0.00
	Cocotero Fruta	25	19	32.33	614	2 884	1 771.65
	Guanábano	17	17	9.81	162	4 087	661.23

Estadística agrícola por ciclo y cultivo

Cuadro 2.3.12

Resumen a nivel organismo de cuenca por ciclo y cultivo

Superficie sembrada y cosechada, rendimiento, producción, precio medio rural y valor de la producción por ciclo y cultivo

Año Agrícola 2011/12

**ORGANISMO DE CUENCA PENÍNSULA DE YUCATÁN**

CICLO	CULTIVO	SUPERFICIE (Ha)		REND. (Ton/Ha)	PRODUCCION (Ton)	P.M.R. (\$/Ton)	VALOR DE LA COSECHA (Miles \$)
		SEMBRADA	COSECHADA				
	Lima	4	2	5.00	11	3 023	31.89
	Limón	5 526	4 640	26.07	120 953	1 449	175 299.74
	Mamey	375	329	23.28	7 654	2 693	20 609.78
	Mandarina	263	236	10.60	2 505	2 498	6 257.21
	Mango	1 754	1 720	14.20	24 424	1 246	30 441.61
	Nanche	79	70	6.37	443	3 059	1 355.00
	Naranja	8 388	8 228	12.20	100 365	1 575	158 075.22
	Otras Especies	5	5	1.60	7	8 667	62.40
	Otros Cítricos	171	138	4.13	568	1 231	699.17
	Otros Cultivos	1 948	1 831	12.90	23 625	1 760	41 588.76
	Otros Frutales	775	744	5.39	4 010	4 263	17 090.81
	Otros Industriales	520	0	0.00	0	0	0.00
	Palma Aceitera (Palma Africana)	126	126	12.00	1 512	1 613	2 439.35
	Papayo	1 524	1 254	50.96	63 912	4 138	264 477.07
	Pastos	22 597	22 265	22.79	507 483	437	221 893.43
	Pitahaya	168	161	8.45	1 357	12 021	16 308.66
	Plátano	167	167	5.42	904	5 688	5 144.65
	Sábila (Aloe)	170	140	29.83	4 162	835	3 477.08
	Tamarindo	22	22	6.00	129	3 147	405.68
	Toronja (Pomelo)	919	770	23.66	18 227	3 476	63 363.22
	Vid Mesa	27	27	1.11	30	3 000	90.00

Estadística agrícola por ciclo y cultivo

Cuadro 2.3.13

Resumen a nivel organismo de cuenca por ciclo y cultivo

Superficie sembrada y cosechada, rendimiento, producción, precio medio rural y valor de la producción por ciclo y cultivo

Año Agrícola 2011/12

**ORGANISMO DE CUENCA VALLE DE MÉXICO**

CICLO	CULTIVO	SUPERFICIE (Ha)		REND. (Ton/Ha)	PRODUCCION (Ton)	P.M.R. (\$/Ton)	VALOR DE LA COSECHA (Miles \$)
		SEMBRADA	COSECHADA				
<b>TOTAL GENERAL</b>		<b>84 512</b>	<b>82 831</b>	<b>32.94</b>	<b>2 728 637</b>	<b>866</b>	<b>2 363 826.42</b>
<b>Otoño-Invierno</b>		<b>6 496</b>	<b>6 495</b>	<b>15.74</b>	<b>102 227</b>	<b>1 118</b>	<b>114 257.51</b>
	Acelga	28	28	9.92	278	3 055	848.69
	Apio	42	42	15.88	667	3 900	2 601.01
	Avena Forrajera Verde	3 778	3 778	19.79	74 770	328	24 556.09
	Betabel	3	3	16.00	48	2 700	129.60
	Brócoli	217	217	8.29	1 799	2 615	4 704.31

**Estadística agrícola por ciclo y cultivo**

**Cuadro 2.3.13**

**Resumen a nivel organismo de cuenca por ciclo y cultivo**

**Superficie sembrada y cosechada, rendimiento, producción, precio medio rural y valor de la producción por ciclo y cultivo**

**Año Agrícola 2011/12**

**ORGANISMO DE CUENCA VALLE DE MÉXICO**

CICLO	CULTIVO	SUPERFICIE (Ha)		REND. (Ton/Ha)	PRODUCCION (Ton)	P.M.R. (\$/Ton)	VALOR DE LA COSECHA (Miles \$)
		SEMBRADA	COSECHADA				
	Calabacita (Calabacín)	4	4	13.40	54	4 101	219.84
	Cebada	80	80	2.62	210	3 914	822.00
	Cebada Forrajera Verde	89	89	10.00	890	396	352.44
	Cebolla	5	5	12.50	63	4 500	281.25
	Cilantro	22	22	9.86	217	3 175	689.03
	Col (Repollo)	17	17	29.14	495	1 984	982.85
	Coliflor	77	76	16.55	1 263	3 348	4 228.35
	Ebo (Veza/Janamargo)	2	2	17.10	34	983	33.60
	Espinaca	36	36	8.00	288	3 525	1 015.20
	Haba	15	15	3.93	59	2 500	147.50
	Lechuga	76	76	13.48	1 025	6 217	6 370.32
	Otras Flores	1	1	75.00	75	22 000	1 650.00
	Otras Hortalizas	732	732	7.99	5 843	3 736	21 826.17
	Otros Cultivos	150	150	18.33	2 750	422	1 161.25
	Pastos	61	61	59.02	3 600	210	756.00
	Plantula / Planta	45	45	68.70	3 105	8 619	26 766.87
	Tomate de Cáscara (Tomatillo)	4	4	17.30	69	5 246	363.01
	Trigo Grano	1 007	1 006	4.47	4 494	2 987	13 422.12
	Zanahoria	6	6	22.00	132	2 500	330.00
<b>Primavera-Verano</b>		<b>57 819</b>	<b>56 171</b>	<b>13.70</b>	<b>769 750</b>	<b>2 087</b>	<b>1 606 441.00</b>
	Acelga	33	33	10.98	362	3 894	1 410.94
	Alcachofa	20	20	12.32	246	8 142	2 005.99
	Apio	65	65	16.94	1 101	4 264	4 694.15
	Avena	86	86	1.54	133	3 194	423.25
	Avena Forrajera Verde	1 000	1 000	20.62	20 624	488	10 056.27
	Betabel	1	1	9.00	9	3 000	27.00
	Brócoli	527	527	8.40	4 425	4 179	18 494.91
	Calabacita (Calabacín)	358	333	13.48	4 489	4 150	18 626.08
	Cebada	365	325	3.36	1 093	3 847	4 205.23
	Cebada Forrajera Verde	10	10	25.00	250	580	145.00
	Cebolla	5	5	9.89	45	3 728	165.90
	Chile Verde	178	178	6.41	1 143	3 942	4 504.02
	Cilantro	31	31	11.58	359	3 556	1 276.24
	Col (Repollo)	42	42	29.96	1 243	2 153	2 676.78
	Coliflor	317	303	20.65	6 264	3 060	19 163.98
	Ejote	2	2	2.60	5	3 500	18.20
	Espinaca	46	46	8.62	392	4 096	1 605.80
	Frijol (Alubia)	1 540	1 510	1.61	2 439	16 825	41 032.94
	Girasol	31	22	3.82	84	48 611	4 081.00
	Haba	86	86	4.72	406	4 117	1 670.72
	Jitomate (Tomate Rojo)	47	47	149.37	7 028	7 386	51 903.80

**Estadística agrícola por ciclo y cultivo**

**Cuadro 2.3.13**

**Resumen a nivel organismo de cuenca por ciclo y cultivo**

**Superficie sembrada y cosechada, rendimiento, producción, precio medio rural y valor de la producción por ciclo y cultivo**

**Año Agrícola 2011/12**

**ORGANISMO DE CUENCA VALLE DE MÉXICO**

CICLO	CULTIVO	SUPERFICIE (Ha)		REND. (Ton/Ha)	PRODUCCION (Ton)	P.M.R. (\$/Ton)	VALOR DE LA COSECHA (Miles \$)
		SEMBRADA	COSECHADA				
	Lechuga	142	142	13.25	1 881	6 144	11 556.82
	Maíz Forrajero Verde	8 182	7 473	48.69	363 849	280	101 757.19
	Maíz Grano	37 966	37 158	5.94	220 585	3 907	861 892.13
	Otras Especies	3	3	11.90	36	3 653	130.42
	Otras Flores	53	53	9.76	514	69 387	35 688.38
	Otras Hortalizas	173	173	8.45	1 461	4 355	6 361.51
	Otros Cultivos	5 894	5 894	17.99	106 028	1 647	174 657.29
	Pepino	12	12	22.50	270	3 800	1 026.00
	Plantula / Planta	94	94	168.24	15 739	12 927	203 461.22
	Rábano	6	6	9.18	51	4 328	218.56
	Rye Grass (Zacate) Verde	40	40	57.00	2 280	250	570.00
	Sorgo Forrajero Verde	49	37	26.05	957	397	379.62
	Tomate de Cáscara (Tomatillo)	397	397	8.91	3 537	5 127	18 137.02
	Zanahoria	21	21	20.62	423	5 716	2 416.63
<b>Perennes</b>		<b>20 198</b>	<b>20 164</b>	<b>92.08</b>	<b>1 856 660</b>	<b>346</b>	<b>643 127.92</b>
	Alcachofa	19	13	4.20	55	7 270	396.94
	Alfalfa	18 768	18 757	93.56	1 754 957	312	547 256.90
	Arándano	5	5	1.80	9	72 000	648.00
	Ciruelo	2	2	6.00	12	8 000	96.00
	Durazno (Melocotón)	74	74	3.22	238	9 086	2 163.45
	Frambuesa	15	8	7.00	56	106 571	5 968.00
	Manzano	2	2	7.50	15	8 000	120.00
	Nopal Tuna	10	10	14.00	140	3 286	460.00
	Nopal Verdura	559	559	117.82	65 860	992	65 343.86
	Otros Cultivos	421	412	33.63	13 870	654	9 065.82
	Pastos	123	123	104.74	12 866	338	4 345.56
	Peral	43	43	15.53	668	4 296	2 870.00
	Rosal	3	3	6.72	17	36 509	613.39
	Rye Grass (Zacate) Verde	142	142	55.42	7 870	396	3 117.59
	Zarzamora	12	12	2.30	28	24 000	662.40

### 2.3.2. Estadística agrícola por grupo de cultivo

Se presenta información en superficie sembrada y cosechada, rendimiento, producción, precio medio rural y valor de la cosecha a nivel organismo de cuenca por grupo de cultivo (Cuadros 2.3.14 al 2.3.26).

#### Estadística agrícola por grupo de cultivo

**Cuadro 2.3.14**

#### Resumen a nivel organismo de cuenca por grupo de cultivo

Superficie sembrada y cosechada, rendimiento, producción, precio medio rural y valor de la producción por grupo de cultivo

Año Agrícola 2011/12

#### ORGANISMO DE CUENCA PENÍNSULA DE BAJA CALIFORNIA

GRUPO DE CULTIVO	SUPERFICIE (Ha)		REND. (Ton/Ha)	PRODUCCION (Ton)	P.M.R. (\$/Ton)	VALOR DE LA COSECHA (Miles \$)
	SEMBRADA	COSECHADA				
<b>TOTAL GENERAL</b>	<b>41 115</b>	<b>37 857</b>	<b>37.01</b>	<b>1 400 957</b>	<b>5 316</b>	<b>7 448 047.94</b>
Cítricos	611	479	7.29	3 488	4 082	14 239.34
Cultivos varios	631	162	7.77	1 262	73 695	93 009.11
Especias	452	431	7.12	3 066	18 744	57 477.28
Flores	666	648	10.32	6 687	18 784	125 613.53
Forrajes	3 625	3 258	159.77	520 460	252	131 374.19
Frutales	7 719	6 953	22.49	156 365	14 190	2 218 881.07
Granos	3 279	3 264	4.53	14 796	3 745	55 416.91
Hortalizas	22 073	21 325	32.43	691 581	6 844	4 733 094.78
Industriales	24	21	0.55	12	14 900	172.1
Oleaginosas	2 037	1 317	2.46	3 240	5 794	18 769.62

#### Estadística agrícola por grupo de cultivo

**Cuadro 2.3.15**

#### Resumen a nivel organismo de cuenca por grupo de cultivo

Superficie sembrada y cosechada, rendimiento, producción, precio medio rural y valor de la producción por grupo de cultivo

Año Agrícola 2011/12

#### ORGANISMO DE CUENCA NOROESTE

GRUPO DE CULTIVO	SUPERFICIE (Ha)		REND. (Ton/Ha)	PRODUCCION (Ton)	P.M.R. (\$/Ton)	VALOR DE LA COSECHA (Miles \$)
	SEMBRADA	COSECHADA				
<b>TOTAL GENERAL</b>	<b>133 191</b>	<b>130 196</b>	<b>21.31</b>	<b>2 773 990</b>	<b>2 747</b>	<b>7 620 319.32</b>
Cítricos	1 538	1 341	22.26	29 851	1 970	58 806.72
Cultivos Varios	9 645	9 580	25.65	245 729	2 602	639 410.37
Flores	13	13	9.83	123	7 194	885.06
Forrajes	41 660	41 623	42.68	1 776 275	460	817 725.19
Frutales	11 160	8 762	14.09	123 428	22 490	2 775 942.31
Granos	44 320	44 318	6.94	307 399	3 584	1 101 707.75
Hortalizas	9 164	8 912	29.25	260 649	7 797	2 032 227.10
Industriales	32	12	58	696	1 200	835.2

**Estadística agrícola por grupo de cultivo**

**Cuadro 2.3.15**

**Resumen a nivel organismo de cuenca por grupo de cultivo**

**Superficie sembrada y cosechada, rendimiento, producción, precio medio rural y valor de la producción por grupo de cultivo**

**Año Agrícola 2011/12**

**ORGANISMO DE CUENCA NOROESTE**

GRUPO DE CULTIVO	SUPERFICIE (Ha)		REND. (Ton/Ha)	PRODUCCION (Ton)	P.M.R. (\$/Ton)	VALOR DE LA COSECHA (Miles \$)
	SEMBRADA	COSECHADA				
Oleaginosas	14 296	14 271	1.82	26 018	6 502	169 171.40
Textiles	1 365	1 365	2.8	3 821	6 179	23 608.21

**Estadística agrícola por grupo de cultivo**

**Cuadro 2.3.16**

**Resumen a nivel organismo de cuenca por grupo de cultivo**

**Superficie sembrada y cosechada, rendimiento, producción, precio medio rural y valor de la producción por grupo de cultivo**

**Año Agrícola 2011/12**

**ORGANISMO DE CUENCA PACÍFICO NORTE**

GRUPO DE CULTIVO	SUPERFICIE (Ha)		REND. (Ton/Ha)	PRODUCCION (Ton)	P.M.R. (\$/Ton)	VALOR DE LA COSECHA (Miles \$)
	SEMBRADA	COSECHADA				
<b>TOTAL GENERAL</b>	<b>185 703</b>	<b>178 641</b>	<b>18.04</b>	<b>3 222 881</b>	<b>2 096</b>	<b>6 755 580.46</b>
Cítricos	97	89	7.33	648	3 574	2 317.36
Cultivos Varios	13 603	13 178	35.06	462 048	932	430 625.03
Forrajes	37 129	37 126	36.18	1 343 318	427	573 938.12
Frutales	15 721	15 268	6.21	94 786	5 716	541 820.67
Granos	88 809	83 069	7.51	623 570	4 000	2 494 378.68
Hortalizas	22 253	21 908	31.26	684 791	3 700	2 533 827.96
Industriales	3 334	3 324	2.75	9 143	16 433	150 249.55
Oleaginosas	4 759	4 680	0.98	4 577	6 210	28 423.09

**Estadística agrícola por grupo de cultivo**

**Cuadro 2.3.17**

**Resumen a nivel organismo de cuenca por grupo de cultivo**

**Superficie sembrada y cosechada, rendimiento, producción, precio medio rural y valor de la producción por grupo de cultivo**

**Año Agrícola 2011/12**

**ORGANISMO DE CUENCA BALSAS**

GRUPO DE CULTIVO	SUPERFICIE (Ha)		REND. (Ton/Ha)	PRODUCCION (Ton)	P.M.R. (\$/Ton)	VALOR DE LA COSECHA (Miles \$)
	SEMBRADA	COSECHADA				
<b>TOTAL GENERAL</b>	<b>368 970</b>	<b>356 934</b>	<b>23.5</b>	<b>8 388 421</b>	<b>3 116</b>	<b>26 137 998.60</b>
Cítricos	14 888	12 796	11.08	141 742	2 698	382 444.65
Cultivos Varios	22 632	22 457	48.41	1 087 171	1 718	1 867 264.91
Espicias	162	158	11.85	1 867	4 623	8 631.02

**Estadística agrícola por grupo de cultivo**

**Cuadro 2.3.17**

**Resumen a nivel organismo de cuenca por grupo de cultivo**

**Superficie sembrada y cosechada, rendimiento, producción, precio medio rural y valor de la producción por grupo de cultivo**

**Año Agrícola 2011/12**

**ORGANISMO DE CUENCA BALSAS**

GRUPO DE CULTIVO	SUPERFICIE (Ha)		REND. (Ton/Ha)	PRODUCCION (Ton)	P.M.R. (\$/Ton)	VALOR DE LA COSECHA (Miles \$)
	SEMBRADA	COSECHADA				
Flores	8 167	8 142	21.64	176 183	22 501	3 964 388.33
Forrajes	40 009	39 277	42.4	1 665 242	429	713 589.69
Frutales	85 517	81 150	11.24	912 037	12 339	11 253 183.46
Granos	108 560	106 309	3.87	411 622	4 388	1 806 016.15
Hortalizas	59 886	57 610	17.5	1 008 208	3 915	3 947 260.45
Industriales	28 703	28 590	104.36	2 983 556	731	2 181 226.35
Oleaginosas	446	446	1.78	792	17 663	13 993.60

**Estadística agrícola por grupo de cultivo**

**Cuadro 2.3.18**

**Resumen a nivel organismo de cuenca por grupo de cultivo**

**Superficie sembrada y cosechada, rendimiento, producción, precio medio rural y valor de la producción por grupo de cultivo**

**Año Agrícola 2011/12**

**ORGANISMO DE CUENCA PACÍFICO SUR**

GRUPO DE CULTIVO	SUPERFICIE (Ha)		REND. (Ton/Ha)	PRODUCCION (Ton)	P.M.R. (\$/Ton)	VALOR DE LA COSECHA (Miles \$)
	SEMBRADA	COSECHADA				
<b>TOTAL GENERAL</b>	<b>95 729</b>	<b>94 554</b>	<b>13.43</b>	<b>1 270 249</b>	<b>2 553</b>	<b>3 243 506.31</b>
Cítricos	2 839	2 778	14.12	39 215	3 849	150 924.45
Cultivos Varios	13 327	13 327	12.87	171 509	3 766	645 943.52
Espicias	30	27	1	27	5 346	144.17
Flores	56	56	4.55	253	23 130	5 843.33
Forrajes	16 994	16 469	35.62	586 696	457	268 207.69
Frutales	8 179	7 638	27.2	207 734	4 374	908 590.87
Granos	43 964	43 964	2.19	96 470	5 075	489 566.29
Hortalizas	4 416	4 408	30.75	135 558	5 136	696 241.02
Industriales	923	907	25.35	22 991	1 030	23 678.91
Oleaginosas	5 002	4 981	1.97	9 795	5 550	54 366.06



**Estadística agrícola por grupo de cultivo**

**Cuadro 2.3.19**

**Resumen a nivel organismo de cuenca por grupo de cultivo**

**Superficie sembrada y cosechada, rendimiento, producción, precio medio rural y valor de la producción por grupo de cultivo**

**Año Agrícola 2011/12**

**ORGANISMO DE CUENCA RÍO BRAVO**

GRUPO DE CULTIVO	SUPERFICIE (Ha)		REND. (Ton/Ha)	PRODUCCION (Ton)	P.M.R. (\$/Ton)	VALOR DE LA COSECHA (Miles \$)
	SEMBRADA	COSECHADA				
<b>TOTAL GENERAL</b>	<b>618 464</b>	<b>586 700</b>	<b>17.24</b>	<b>10 116 336</b>	<b>2 108</b>	<b>21 326 081.45</b>
Citricos	11 625	11 625	8.81	102 421	1 450	148 525.19
Cultivos varios	109 557	108 563	10.16	1 102 981	2 159	2 381 365.14
Espicias	1	1	6.5	7	3 500	22.75
Flores	1	1	13	13	5 000	65
Forrajes	135 139	134 808	47.2	6 363 532	468	2 980 257.20
Frutales	90 835	62 902	3.89	244 480	18 144	4 435 827.58
Granos	165 470	163 878	7.42	1 215 600	4 041	4 912 811.07
Hortalizas	28 403	27 747	27.42	760 765	4 384	3 335 034.29
Industriales	583	583	3.07	1 789	3 204	5 730.39
Textiles	76 851	76 591	4.24	324 748	9 627	3 126 442.84

**Estadística agrícola por grupo de cultivo**

**Cuadro 2.3.20**

**Resumen a nivel organismo de cuenca por grupo de cultivo**

**Superficie sembrada y cosechada, rendimiento, producción, precio medio rural y valor de la producción por grupo de cultivo**

**Año Agrícola 2011/12**

**ORGANISMO DE CUENCA CUENCAS CENTRALES DEL NORTE**

GRUPO DE CULTIVO	SUPERFICIE (Ha)		REND. (Ton/Ha)	PRODUCCION (Ton)	P.M.R. (\$/Ton)	VALOR DE LA COSECHA (Miles \$)
	SEMBRADA	COSECHADA				
<b>TOTAL GENERAL</b>	<b>310 407</b>	<b>305 139</b>	<b>32.15</b>	<b>9 810 342</b>	<b>1 434</b>	<b>14 068 471.79</b>
Cultivos Varios	62 838	62 797	19.51	1 225 088	1 652	2 023 561.35
Espicias	18	18	5.81	105	6 585	688.76
Flores	23	15	6.67	100	3 680	368
Forrajes	119 917	117 820	60.05	7 074 748	572	4 047 718.65
Frutales	8 608	7 067	3.25	22 943	16 854	386 685.19
Granos	48 955	48 637	3.22	156 635	9 548	1 495 533.23
Hortalizas	63 404	62 142	21.25	1 320 370	4 400	5 809 904.99
Industriales	75	75	5.37	401	7 127	2 859.84
Textiles	6 568	6 568	1.52	9 953	30 258	301 151.78

**Estadística agrícola por grupo de cultivo**

**Cuadro 2.3.21**

**Resumen a nivel organismo de cuenca por grupo de cultivo**

**Superficie sembrada y cosechada, rendimiento, producción, precio medio rural y valor de la producción por grupo de cultivo**

**Año Agrícola 2011/12**

**ORGANISMO DE CUENCA LERMA-SANTIAGO-PACÍFICO**

GRUPO DE CULTIVO	SUPERFICIE (Ha)		REND. (Ton/Ha)	PRODUCCION (Ton)	P.M.R. (\$/Ton)	VALOR DE LA COSECHA (Miles \$)
	SEMBRADA	COSECHADA				
<b>TOTAL GENERAL</b>	<b>895 467</b>	<b>870 793</b>	<b>24.54</b>	<b>21 371 265</b>	<b>1 659</b>	<b>35 449 485.47</b>
Cítricos	22 398	20 275	16.78	340 206	2 422	823 975.65
Cultivos Varios	116 148	113 223	40.22	4 553 418	1 649	7 510 105.68
Espicias	25	22	1.51	33	16 086	523.76
Flores	126	124	6.6	821	32 818	26 958.59
Forrajes	167 102	164 976	53.22	8 780 375	576	5 055 201.09
Frutales	41 000	32 369	14.62	473 342	5 535	2 619 835.07
Granos	439 260	434 369	6.85	2 976 283	3 844	11 441 182.00
Hortalizas	67 885	66 318	23.17	1 536 609	3 975	6 108 428.97
Industriales	34 614	32 257	83.71	2 700 348	672	1 815 982.24
Oleaginosas	6 910	6 860	1.43	9 829	4 811	47 292.40

**Estadística agrícola por grupo de cultivo**

**Cuadro 2.3.22**

**Resumen a nivel organismo de cuenca por grupo de cultivo**

**Superficie sembrada y cosechada, rendimiento, producción, precio medio rural y valor de la producción por grupo de cultivo**

**Año Agrícola 2011/12**

**ORGANISMO DE CUENCA GOLFO NORTE**

GRUPO DE CULTIVO	SUPERFICIE (Ha)		REND. (Ton/Ha)	PRODUCCION (Ton)	P.M.R. (\$/Ton)	VALOR DE LA COSECHA (Miles \$)
	SEMBRADA	COSECHADA				
<b>TOTAL GENERAL</b>	<b>302 982</b>	<b>289 840</b>	<b>25.02</b>	<b>7 253 031</b>	<b>1 217</b>	<b>8 828 626.96</b>
Cítricos	47 671	45 711	15.98	730 593	2 304	1 683 482.92
Cultivos Varios	90 288	86 560	37.17	3 217 626	781	2 512 127.61
Espicias	12	12	5.37	62	8 160	504.3
Flores	22	22	8.01	178	108 640	19 365.94
Forrajes	29 481	28 851	39.26	1 132 707	484	548 769.12
Frutales	2 715	2 189	8.45	18 492	8 319	153 839.41
Granos	78 404	77 809	3.97	308 706	4 215	1 301 248.70
Hortalizas	16 585	14 928	23.1	344 817	4 429	1 527 187.28
Industriales	33 754	29 707	50.26	1 493 229	698	1 042 161.68
Oleaginosas	4 050	4 050	1.63	6 620	6 033	39 940.00

**Estadística agrícola por grupo de cultivo**

**Cuadro 2.3.23**

**Resumen a nivel organismo de cuenca por grupo de cultivo**

**Superficie sembrada y cosechada, rendimiento, producción, precio medio rural y valor de la producción por grupo de cultivo**

**Año Agrícola 2011/12**

**ORGANISMO DE CUENCA GOLFO CENTRO**

GRUPO DE CULTIVO	SUPERFICIE (Ha)		REND. (Ton/Ha)	PRODUCCION (Ton)	P.M.R. (\$/Ton)	VALOR DE LA COSECHA (Miles \$)
	SEMBRADA	COSECHADA				
<b>TOTAL GENERAL</b>	<b>112 388</b>	<b>109 477</b>	<b>38.59</b>	<b>4 224 262</b>	<b>1 148</b>	<b>4 847 378.44</b>
Cítricos	9 413	8 944	17.17	153 591	2 813	432 069.37
Cultivos Varios	29 974	29 180	33.8	986 145	1 084	1 068 635.17
Espicias	1	1	0.06	0.03	55 000	1.65
Flores	176	176	5.46	961	26 284	25 264.03
Forrajes	4 112	4 100	40.12	164 504	434	71 332.97
Frutales	7 950	7 492	18.94	141 921	3 230	458 465.16
Granos	15 830	15 475	2.54	39 375	4 786	188 466.87
Hortalizas	15 164	15 157	16.7	253 172	3 650	924 052.39
Industriales	29 708	28 892	85.99	2 484 539	675	1 678 049.88
Oleaginosas	62	62	0.84	52	19 923	1 040.96

**Estadística agrícola por grupo de cultivo**

**Cuadro 2.3.24**

**Resumen a nivel organismo de cuenca por grupo de cultivo**

**Superficie sembrada y cosechada, rendimiento, producción, precio medio rural y valor de la producción por grupo de cultivo**

**Año Agrícola 2011/12**

**ORGANISMO DE CUENCA FRONTERA SUR**

GRUPO DE CULTIVO	SUPERFICIE (Ha)		REND. (Ton/Ha)	PRODUCCION (Ton)	P.M.R. (\$/Ton)	VALOR DE LA COSECHA (Miles \$)
	SEMBRADA	COSECHADA				
<b>TOTAL GENERAL</b>	<b>33 336</b>	<b>32 677</b>	<b>45.27</b>	<b>1 479 263</b>	<b>1 577</b>	<b>2 332 908.54</b>
Cítricos	1 652	1 642	17.67	29 007	1 264	36 667.52
Cultivos Varios	8 594	8 594	89.89	772 534	696	537 755.15
Forrajes	1 167	1 167	40.52	47 283	492	23 247.11
Frutales	11 663	11 443	46.96	537 318	2 759	1 482 469.96
Granos	6 766	6 766	3.51	23 732	4 085	96 936.45
Hortalizas	623	623	23.69	14 750	6 354	93 721.06
Industriales	2 215	2 215	23.63	52 349	991	51 867.57
Oleaginosas	657	227	10.09	2 290	4 474	10 243.72

**Estadística agrícola por grupo de cultivo**

**Cuadro 2.3.25**

**Resumen a nivel organismo de cuenca por grupo de cultivo**

**Superficie sembrada y cosechada, rendimiento, producción, precio medio rural y valor de la producción por grupo de cultivo**

**Año Agrícola 2011/12**

**ORGANISMO DE CUENCA PENÍNSULA DE YUCATÁN**

GRUPO DE CULTIVO	SUPERFICIE (Ha)		REND. (Ton/Ha)	PRODUCCION (Ton)	P.M.R. (\$/Ton)	VALOR DE LA COSECHA (Miles \$)
	SEMBRADA	COSECHADA				
<b>TOTAL GENERAL</b>	<b>64 385</b>	<b>60 655</b>	<b>18.76</b>	<b>1 137 750</b>	<b>1 557</b>	<b>1 771 972.09</b>
Cítricos	15 271	14 014	17.31	242 629	1 664	403 726.45
Cultivos Varios	3 820	3 581	9.67	34 640	2 265	78 471.36
Especias	5	5	1.6	7	8 667	62.4
Flores	1	1	0.02	0.02	2 002 400	48.01
Forrajes	23 078	22 745	22.75	517 530	446	230 857.96
Frutales	5 147	4 735	23.08	109 286	3 431	374 970.98
Granos	10 124	9 821	4.76	46 754	3 471	162 304.41
Hortalizas	4 315	4 242	28.79	122 129	3 840	468 925.95
Industriales	1 959	1 005	61.84	62 164	685	42 580.22
Oleaginosas	666	506	5.16	2 612	3 838	10 024.35

**Estadística agrícola por grupo de cultivo**

**Cuadro 2.3.26**

**Resumen a nivel organismo de cuenca por grupo de cultivo**

**Superficie sembrada y cosechada, rendimiento, producción, precio medio rural y valor de la producción por grupo de cultivo**

**Año Agrícola 2011/12**

**ORGANISMO DE CUENCA VALLE DE MÉXICO**

GRUPO DE CULTIVO	SUPERFICIE (Ha)		REND. (Ton/Ha)	PRODUCCION (Ton)	P.M.R. (\$/Ton)	VALOR DE LA COSECHA (Miles \$)
	SEMBRADA	COSECHADA				
<b>TOTAL GENERAL</b>	<b>84 512</b>	<b>82 831</b>	<b>32.94</b>	<b>2 728 637</b>	<b>866</b>	<b>2 363 826.42</b>
Cultivos varios	6 604	6 595	21.45	141 492	2 934	415 112.44
Especias	3	3	11.9	36	3 653	130.42
Flores	56	56	10.79	606	62 612	37 951.77
Forrajes	32 244	31 511	71.18	2 242 948	309	693 326.28
Frutales	153	146	7.03	1 026	12 214	12 527.85
Granos	41 146	40 267	5.7	229 418	4 026	923 615.89
Hortalizas	4 276	4 231	26.71	113 027	2 451	277 080.77
Oleaginosas	31	22	3.82	84	48 611	4 081.00

## 2.4. Estadística agrícola de las Unidades de Riego por entidad federativa

En los cuadros 2.4.1 al 2.4.32, se presentan resúmenes a nivel estatal por ciclo y cultivo.

### Resumen estatal por ciclo y cultivo

Cuadro 2.4.1

Superficie sembrada y cosechada, rendimiento, producción, precio medio rural y valor de la producción por ciclo y cultivo

Año Agrícola 2011/12

Estado de: **AGUASCALIENTES**

Ciclo  Cultivo	Superficie (Ha)		Rend. (Ton/Ha)	Producción (Ton)	P.M.R. (\$/Ton)	Valor de la producción (Miles \$)
	Sembrada	Cosechada				
<b>TOTAL GENERAL</b>	<b>47 550</b>	<b>46 637</b>	<b>43.65</b>	<b>2 035 829</b>	<b>1 089</b>	<b>2 217 670.83</b>
<b>Otoño-Invierno</b>	<b>10 145</b>	<b>9 418</b>	<b>29.55</b>	<b>278 271</b>	<b>899</b>	<b>250 079.58</b>
Acelga	3	3	8.00	24	4 000	96.00
Ajo	167	167	12.10	2 016	7 295	14 708.56
Avena Forrajera Verde	4 845	4 453	24.15	107 538	606	65 142.49
Betabel	3	3	14.00	42	8 000	336.00
Brócoli	119	107	16.51	1 767	5 511	9 738.35
Calabacita (Calabacín)	5	5	20.00	100	4 500	450.00
Cebada Forrajera Verde	93	93	25.89	2 408	702	1 690.70
Cebolla	43	8	17.89	143	4 057	580.50
Cilantro	56	56	15.21	852	2 798	2 383.18
Col (Repollo)	80	80	41.89	3 352	1 582	5 301.49
Coliflor	90	82	17.69	1 451	5 213	7 561.70
Espinaca	47	47	18.51	870	4 200	3 654.00
Jitomate (Tomate Rojo)	9	9	28.00	252	3 744	943.59
Lechuga	718	438	32.68	14 312	3 227	46 182.05
Otros Cultivos	953	953	29.51	28 126	389	10 948.67
Pastos	1 301	1 301	50.01	65 056	664	43 166.19
Rábano	4	4	5.50	22	5 000	110.00
Triticale Forrajero Verde	1 555	1 555	31.48	48 951	685	33 522.11
Zanahoria	55	55	18.00	990	3 600	3 564.00
<b>Primavera-Verano</b>	<b>23 562</b>	<b>23 555</b>	<b>45.26</b>	<b>1 066 102</b>	<b>994</b>	<b>1 059 901.35</b>
Acelga	12	12	9.76	117	2 910	340.72
Avena Forrajera Verde	115	115	26.00	2 990	513	1 532.70
Betabel	2	2	21.00	42	7 900	331.80
Brócoli	180	180	18.92	3 405	4 992	16 996.50
Cacahuete	2	2	3.40	7	7 000	47.60
Calabacita (Calabacín)	110	110	28.71	3 159	3 549	11 208.24
Camote	2	2	20.00	40	3 300	132.00
Cebolla	136	136	26.30	3 577	2 207	7 894.40
Chícharo	20	20	6.50	130	3 000	390.00
Chile Verde	621	621	15.95	9 912	4 372	43 330.67
Cilantro	91	91	18.15	1 651	2 152	3 554.20
Col (Repollo)	87	87	45.86	3 990	1 919	7 656.98

**Resumen estatal por ciclo y cultivo**

**Cuadro 2.4.1**

**Superficie sembrada y cosechada, rendimiento, producción, precio medio rural y valor de la producción por ciclo y cultivo**

**Año Agrícola 2011/12**

**Estado de: AGUASCALIENTES**

Ciclo	Superficie (Ha)		Rend. (Ton/Ha)	Producción (Ton)	P.M.R. (\$/Ton)	Valor de la producción (Miles \$)
	Sembrada	Cosechada				
<b>Cultivo</b>						
Coliflor	125	125	33.66	4 207	2 963	12 465.60
Ejote	96	96	11.24	1 079	5 150	5 556.60
Espinaca	2	2	9.00	18	1 200	21.60
Frijol (Alubia)	1 054	1 052	2.09	2 203	14 652	32 274.33
Jitomate (Tomate Rojo)	279	279	34.62	9 658	3 996	38 590.80
Lechuga	501	501	41.66	20 872	2 520	52 600.40
Maíz Elotero	105	105	17.67	1 855	3 014	5 591.20
Maíz Forrajero Verde	7 450	7 450	60.21	448 542	653	292 951.30
Maíz Grano	3 669	3 664	7.69	28 163	5 317	149 736.04
Otros Cultivos	8 172	8 172	60.62	495 392	644	319 194.31
Pepino	146	146	42.59	6 218	1 639	10 193.00
Rábano	2	2	8.00	16	5 040	80.65
Sorgo Forrajero Verde	199	199	52.39	10 426	567	5 911.12
Tomate de Cáscara (Tomatillo)	354	354	22.30	7 894	4 988	39 374.58
Zanahoria	30	30	18.00	540	3 600	1 944.00
<b>Perennes</b>	<b>13 843</b>	<b>13 664</b>	<b>50.60</b>	<b>691 456</b>	<b>1 313</b>	<b>907 689.90</b>
Aguacate	17	17	10.69	182	17 010	3 090.80
Alfalfa	5 242	5 242	96.31	504 855	588	296 878.17
Durazno (Melocotón)	446	438	18.11	7 934	10 821	85 847.24
Guayabo	6 299	6 218	15.40	95 770	4 404	421 761.43
Lima	17	17	6.59	112	7 288	816.20
Limón	4	4	11.55	46	4 000	184.80
Manzano	35	35	7.66	268	6 909	1 852.90
Membrillo	8	8	5.25	42	3 400	142.80
Naranja	2	2	7.00	14	2 300	32.20
Nogal (Nuez)	94	49	1.60	78	30 411	2 384.22
Nopal Forrajero	4	4	44.00	176	365	64.24
Nopal Verdura	193	193	53.00	10 229	1 364	13 952.49
Olivo (Aceituna)	1	0	0.00	0	0	0.00
Otros Cultivos	201	186	7.86	1 459	6 676	9 738.49
Pastos	715	715	87.26	62 357	647	40 326.93
Persimonio	1	1	8.10	8	30 000	243.00
Vid Mesa	565	536	14.79	7 926	3 832	30 373.98

**Resumen estatal por ciclo y cultivo**

**Cuadro 2.4.2**

**Superficie sembrada y cosechada, rendimiento, producción, precio medio rural y valor de la producción por ciclo y cultivo**

**Año Agrícola 2011/12**

**Estado de: BAJA CALIFORNIA**

Ciclo	Superficie (Ha)		Rend. (Ton/Ha)	Producción (Ton)	P.M.R. (\$/Ton)	Valor de la producción (Miles \$)
	Sembrada	Cosechada				
Cultivo						
<b>TOTAL GENERAL</b>	<b>25 690</b>	<b>23 643</b>	<b>32.00</b>	<b>756 526</b>	<b>7 174</b>	<b>5 427 299.65</b>
<b>Otoño-Invierno</b>	<b>6 434</b>	<b>6 388</b>	<b>34.02</b>	<b>217 354</b>	<b>10 835</b>	<b>2 355 005.20</b>
Ajo	22	22	13.77	303	22 869	6 927.80
Albahaca	21	21	12.85	264	28 428	7 490.77
Alcachofa	20	20	10.20	204	14 300	2 917.20
Apio	62	62	23.00	1 426	6 826	9 733.88
Avena	45	45	4.26	192	2 644	506.33
Avena Forrajera Verde	135	135	23.23	3 136	486	1 523.73
Betabel	9	9	17.35	148	5 864	865.00
Brócoli	113	113	7.25	816	11 385	9 284.48
Calabacita (Calabacín)	81	81	23.90	1 936	5 368	10 392.57
Cebada Forrajera Verde	251	241	26.79	6 456	425	2 743.33
Cebolla	382	367	24.94	9 151	5 586	51 123.42
Chícharo	920	906	6.20	5 616	10 673	59 942.70
Chile Verde	20	20	13.00	260	3 500	910.00
Cilantro	119	119	8.72	1 038	3 925	4 072.54
Col (Repollo)	33	31	26.39	805	2 890	2 325.84
Col de Bruselas	342	342	17.88	6 115	12 330	75 398.19
Coliflor	43	43	2.46	105	24 597	2 573.62
Ejote	321	319	9.50	3 031	19 378	58 734.60
Frambuesa	100	100	18.00	1 800	87 500	157 500.00
Fresa	2 140	2 140	52.20	111 708	13 979	1 561 515.57
Haba	23	23	12.15	273	5 789	1 582.85
Jitomate (Tomate Rojo)	408	408	84.48	34 452	5 764	198 594.40
Lechuga	153	152	32.58	4 937	3 982	19 657.14
Otras Especies	2	2	9.00	18	8 000	144.00
Otras Flores	102	102	8.35	848	13 486	11 430.90
Otras Hortalizas	22	22	13.41	295	5 059	1 492.50
Otros Cultivos	4	3	20.67	62	3 022	187.39
Papa	38	38	42.00	1 596	8 000	12 768.00
Pastos	44	44	35.75	1 573	1 677	2 638.30
Pepino	263	262	59.52	15 596	4 470	69 711.40
Rábano	73	73	10.00	730	4 342	3 168.48
Rye Grass (Zacate) Verde	30	30	45.00	1 350	500	675.00
Trigo Grano	45	45	3.11	140	2 829	395.86
Zanahoria	53	53	18.43	977	6 222	6 077.42
<b>Primavera-Verano</b>	<b>10 735</b>	<b>10 611</b>	<b>37.28</b>	<b>395 590</b>	<b>6 116</b>	<b>2 419 512.17</b>
Acelga	15	15	10.50	158	3 513	553.25
Albahaca	9	9	10.86	101	19 452	1 968.12

**Resumen estatal por ciclo y cultivo**

**Cuadro 2.4.2**

**Superficie sembrada y cosechada, rendimiento, producción, precio medio rural y valor de la producción por ciclo y cultivo**

**Año Agrícola 2011/12**

**Estado de: BAJA CALIFORNIA**

Ciclo	Superficie (Ha)		Rend. (Ton/Ha)	Producción (Ton)	P.M.R. (\$/Ton)	Valor de la producción (Miles \$)
	Sembrada	Cosechada				
Cultivo						
Alcachofa	140	140	19.57	2 740	7 384	20 229.61
Avena Forrajera Verde	15	15	29.00	435	480	208.80
Berenjena	7	7	12.00	84	7 800	655.20
Betabel	41	36	19.42	699	3 507	2 451.52
Brócoli	79	79	13.00	1 021	8 764	8 944.65
Calabacita (Calabacín)	483	483	17.58	8 492	4 900	41 609.90
Calabaza	55	55	17.32	944	5 683	5 364.01
Cebada Forrajera Verde	41	41	27.65	1 134	467	528.85
Cebolla	2 448	2 430	43.17	104 882	3 589	376 388.09
Chícharo	188	187	12.37	2 314	9 296	21 507.29
Chile Verde	537	521	26.88	14 016	6 020	84 371.50
Cilantro	161	161	8.48	1 366	6 121	8 360.89
Col (Repollo)	142	142	22.68	3 210	3 755	12 053.22
Col de Bruselas	244	244	21.55	5 258	5 428	28 540.09
Coliflor	94	94	0.82	77	79 116	6 095.85
Ejote	230	230	6.30	1 450	10 011	14 511.53
Frijol (Alubia)	26	25	2.04	51	13 892	707.36
Jitomate (Tomate Rojo)	2 598	2 579	60.13	155 079	8 262	1 281 251.23
Lechuga	158	148	24.63	3 643	4 201	15 304.68
Maíz Elotero	154	153	6.67	1 017	6 349	6 456.39
Maíz Forrajero Verde	60	60	34.35	2 061	246	506.06
Melón	120	120	13.27	1 590	24 300	38 635.61
Otras Especies	8	6	8.00	48	3 000	144.00
Otras Flores	268	268	12.06	3 231	17 496	56 538.46
Otras Hortalizas	97	97	19.33	1 875	5 688	10 665.21
Papa	360	338	33.31	11 258	5 485	61 755.98
Pápalo (Papaloquelite)	8	8	10.00	80	3 688	295.00
Pastos	117	117	34.15	3 996	1 235	4 936.29
Pepino	467	465	60.56	28 179	7 031	198 136.61
Rábano	79	79	10.08	796	3 977	3 167.33
Sandía	442	440	34.11	15 010	3 120	46 824.73
Sorgo Forrajero Verde	81	81	37.40	3 029	354	1 070.89
Tomate de Cáscara (Tomatillo)	583	558	21.82	12 174	3 365	40 962.62
Zanahoria	182	182	22.49	4 093	4 352	17 811.36
<b>Perennes</b>	<b>8 522</b>	<b>6 643</b>	<b>21.61</b>	<b>143 582</b>	<b>4 546</b>	<b>652 782.28</b>
Aguacate	31	28	3.38	95	16 439	1 554.45
Alfalfa	1 151	894	96.37	86 155	587	50 607.53
Arándano	80	80	11.18	894	105 350	94 224.85
Chabacano	1	0	0.00	0	0	0.00
Durazno (Melocotón)	1	1	5.50	6	8 500	46.75
Espárrago	723	613	6.60	4 046	35 618	144 119.28
Granado	9	9	4.00	36	10 844	390.40



**Resumen estatal por ciclo y cultivo**

**Cuadro 2.4.2**

**Superficie sembrada y cosechada, rendimiento, producción, precio medio rural y valor de la producción por ciclo y cultivo**

**Año Agrícola 2011/12**

**Estado de: BAJA CALIFORNIA**

Ciclo	Superficie (Ha)		Rend. (Ton/Ha)	Producción (Ton)	P.M.R. (\$/Ton)	Valor de la producción (Miles \$)
	Sembrada	Cosechada				
Cultivo						
Guayabo	2	2	4.50	7	6 000	40.50
Limón	101	51	3.67	187	2 832	529.50
Mandarina	5	5	4.67	21	3 229	67.80
Manzano	17	4	3.58	14	5 709	81.64
Medicinales	56	10	1.30	13	7 000	91.00
Membrillo	9	8	3.61	29	6 800	196.52
Naranja	146	64	4.19	268	3 382	908.04
Nogal (Nuez)	20	18	0.57	10	52 059	531.00
Nopal Verdura	557	432	39.23	16 930	2 308	39 072.87
Olivo (Aceituna)	2 037	1 317	2.46	3 240	5 794	18 769.62
Otras Flores	219	214	11.36	2 431	22 484	54 664.56
Pastos	107	64	85.90	5 498	938	5 156.75
Peral	8	8	3.50	28	11 200	313.60
Pistache	2	0	0.00	0	0	0.00
Plántula / Planta	5	0	0.00	0	0	0.00
Toronja (Pomelo)	3	3	4.60	14	4 362	60.20
Vid Mesa	3 234	2 820	8.39	23 661	10 201	241 355.41

**Resumen estatal por ciclo y cultivo**

**Cuadro 2.4.3**

**Superficie sembrada y cosechada, rendimiento, producción, precio medio rural y valor de la producción por ciclo y cultivo**

**Año Agrícola 2011/12**

**Estado de: BAJA CALIFORNIA SUR**

Ciclo	Superficie (Ha)		Rend. (Ton/Ha)	Producción (Ton)	P.M.R. (\$/Ton)	Valor de la producción (Miles \$)
	Sembrada	Cosechada				
Cultivo						
<b>TOTAL GENERAL</b>	<b>9 885</b>	<b>9 215</b>	<b>66.07</b>	<b>608 854</b>	<b>2 384</b>	<b>1 451 705.04</b>
<b>Otoño-Invierno</b>	<b>3 061</b>	<b>2 870</b>	<b>33.37</b>	<b>95 778</b>	<b>6 829</b>	<b>654 056.76</b>
Ajo	9	9	2.76	24	30 000	716.70
Albahaca	227	217	7.88	1 711	15 093	25 824.75
Berenjena	6	6	12.71	73	12 153	888.06
Betabel	1	1	15.00	8	8 275	68.26
Brócoli	5	5	16.39	74	5 562	410.18
Calabacita (Calabacín)	169	167	17.08	2 844	4 920	13 993.66
Calabaza	4	4	14.14	50	5 323	263.48
Camote	2	2	8.00	16	4 245	67.92
Cebolla	42	33	29.28	975	4 468	4 356.29
Chícharo	153	53	4.39	233	13 970	3 259.30

**Resumen estatal por ciclo y cultivo**

**Cuadro 2.4.3**

**Superficie sembrada y cosechada, rendimiento, producción, precio medio rural y valor de la producción por ciclo y cultivo**

**Año Agrícola 2011/12**

**Estado de: BAJA CALIFORNIA SUR**

Ciclo	Superficie (Ha)		Rend. (Ton/Ha)	Producción (Ton)	P.M.R. (\$/Ton)	Valor de la producción (Miles \$)
	Sembrada	Cosechada				
Cultivo						
Chile Verde	882	882	44.09	38 873	6 601	256 593.49
Cilantro	3	3	6.48	19	12 269	238.64
Col (Repollo)	27	27	14.00	371	3 000	1 113.00
Ejote	102	102	9.80	999	10 178	10 170.13
Fresa	30	30	5.00	150	12 520	1 878.00
Frijol (Alubia)	30	30	0.83	25	14 041	351.31
Jícama	1	1	20.50	21	3 050	62.52
Jitomate (Tomate Rojo)	824	795	51.22	40 735	7 442	303 137.93
Lechuga	6	6	8.88	53	4 161	221.80
Maíz Forrajero Verde	7	7	61.71	432	700	302.40
Maíz Grano	151	138	3.32	458	3 958	1 813.72
Medicinales	1	1	1.75	2	9 686	16.95
Melón	42	42	14.22	590	6 240	3 681.50
Orégano	13	10	2.58	26	18 819	484.96
Otras Especies	30	29	2.85	83	14 891	1 229.67
Otras Flores	42	40	2.56	102	16 375	1 665.00
Otras Hortalizas	50	49	16.53	810	4 191	3 395.08
Papa	17	17	29.00	493	4 000	1 972.00
Pepino	26	26	40.50	1 033	4 626	4 777.30
Rábano	1	1	4.55	3	2 810	9.58
Sandía	10	7	16.07	113	4 743	533.58
Sorgo Forrajero Verde	54	46	60.91	2 802	1 293	3 623.45
Tomate de Cáscara (Tomatillo)	94	84	18.33	1 540	4 382	6 748.33
Zanahoria	5	5	8.56	39	4 878	187.82
<b>Primavera-Verano</b>	<b>2 646</b>	<b>2 637</b>	<b>37.33</b>	<b>98 438</b>	<b>5 767</b>	<b>567 667.89</b>
Albahaca	128	123	6.30	775	24 950	19 336.41
Berenjena	3	3	11.17	34	14 053	470.91
Calabacita (Calabacín)	29	29	19.68	571	5 117	2 920.36
Calabaza	7	7	11.43	80	3 321	265.66
Camote	4	4	8.25	33	4 403	145.30
Cebolla	5	5	30.00	150	3 600	540.00
Chile Verde	407	407	29.80	12 127	8 547	103 646.52
Cilantro	2	2	8.12	16	6 657	108.17
Col (Repollo)	33	33	9.82	324	2 767	896.40
Ejote	60	60	9.58	570	12 088	6 893.06
Frijol (Alubia)	56	56	1.14	64	16 243	1 031.42
Jitomate (Tomate Rojo)	1 138	1 138	47.96	54 599	6 637	362 370.40
Lechuga	5	5	9.68	46	6 634	305.16
Maíz Forrajero Verde	90	90	64.05	5 733	1 406	8 062.75
Maíz Grano	231	229	4.05	929	3 423	3 178.69
Medicinales	1	1	1.20	1	24 881	29.86
Melón	31	31	24.80	763	6 915	5 272.35

**Resumen estatal por ciclo y cultivo**

**Cuadro 2.4.3**

**Superficie sembrada y cosechada, rendimiento, producción, precio medio rural y valor de la producción por ciclo y cultivo**

**Año Agrícola 2011/12**

**Estado de: BAJA CALIFORNIA SUR**

Ciclo	Superficie (Ha)		Rend. (Ton/Ha)	Producción (Ton)	P.M.R. (\$/Ton)	Valor de la producción (Miles \$)
	Sembrada	Cosechada				
<b>Cultivo</b>						
Orégano	3	3	3.33	10	30 921	309.21
Otras Especies	8	8	2.42	19	20 372	394.20
Otras Flores	25	25	3.07	75	17 458	1 314.62
Otras Hortalizas	22	22	11.66	257	3 374	865.55
Papa	142	139	70.41	9 819	255	2 505.57
Pepino	96	96	70.86	6 803	5 537	37 663.87
Sandía	32	32	23.44	744	3 363	2 503.16
Sorgo Escobero	21	21	0.55	12	14 900	172.10
Sorgo Forrajero Verde	53	53	68.29	3 585	1 392	4 991.54
Tomate de Cáscara (Tomatillo)	15	15	18.10	272	5 100	1 384.65
Zanahoria	2	2	15.00	30	3 000	90.00
<b>Perennes</b>	<b>4 178</b>	<b>3 708</b>	<b>111.83</b>	<b>414 638</b>	<b>555</b>	<b>229 980.39</b>
Agave (Maguey) Tequilero	3	0	0.00	0	0	0.00
Aguacate	102	100	5.29	530	11 195	5 934.87
Alfalfa	974	935	409.86	383 034	67	25 506.94
Ciruelo	19	19	2.58	49	7 206	353.10
Dátil (Palmera Datilera)	240	59	0.82	48	29 667	1 424.00
Espárrago	288	275	1.54	422	30 999	13 093.88
Fresa	221	221	43.85	9 690	11 183	108 363.31
Guayabo	9	8	1.75	13	4 306	56.53
Higo	279	279	0.86	239	39 774	9 505.20
Limón	24	24	5.00	120	3 709	444.67
Litchi	6	6	2.23	12	21 929	268.62
Macadamia	1	0	0.00	0	0	0.00
Mango	1 129	984	7.03	6 914	4 419	30 555.23
Naranja	325	325	8.79	2 857	4 245	12 127.13
Nopal Verdura	38	28	7.00	193	5 250	1 010.62
Otras Especies	3	3	4.00	12	12 600	151.20
Otras Flores	11	0	0.00	0	0	0.00
Otros Cítricos	1	1	3.00	3	7 000	21.00
Otros Forrajes Verde	10	0	0.00	0	0	0.00
Otros Frutales	19	19	1.08	21	3 000	61.50
Papayo	12	12	34.29	408	6 544	2 670.00
Pastos	406	406	24.76	10 052	1 820	18 291.57
Pistache	1	0	0.00	0	0	0.00
Plántula / Planta	54	0	0.00	0	0	0.00
Toronja (Pomelo)	6	6	3.00	18	4 500	81.00
Vid Mesa	1	1	6.00	3	20 000	60.00

**Resumen estatal por ciclo y cultivo**

**Cuadro 2.4.4**

**Superficie sembrada y cosechada, rendimiento, producción, precio medio rural y valor de la producción por ciclo y cultivo**

**Año Agrícola 2011/12**

**Estado de: CAMPECHE**

Ciclo	Superficie (Ha)		Rend. (Ton/Ha)	Producción (Ton)	P.M.R. (\$/Ton)	Valor de la producción (Miles \$)
	Sembrada	Cosechada				
Cultivo						
<b>TOTAL GENERAL</b>	<b>15 974</b>	<b>14 499</b>	<b>16.53</b>	<b>239 729</b>	<b>2 346</b>	<b>562 508.12</b>
<b>Otoño-Invierno</b>	<b>6 019</b>	<b>5 718</b>	<b>13.60</b>	<b>77 774</b>	<b>2 776</b>	<b>215 864.97</b>
Arroz	2 005	1 705	5.43	9 253	3 761	34 800.30
Calabacita (Calabacín)	142	142	6.26	886	3 628	3 214.72
Camote	2	2	12.67	19	4 950	94.05
Chile Verde	81	81	7.18	578	8 122	4 691.44
Frijol (Alubia)	2	2	2.00	4	4 500	18.00
Jitomate (Tomate Rojo)	221	221	26.61	5 875	4 069	23 902.97
Maíz Grano	1 839	1 839	5.89	10 830	2 956	32 012.10
Pepino	26	26	9.60	250	3 499	873.01
Sandía	1 588	1 587	31.37	49 768	2 315	115 200.80
Sorgo Grano	85	85	2.27	193	3 000	577.59
Soya Oleaginosa	30	30	4.00	120	4 000	480.00
<b>Primavera-Verano</b>	<b>575</b>	<b>575</b>	<b>3.47</b>	<b>1 998</b>	<b>5 594</b>	<b>11 175.00</b>
Arroz	200	200	4.50	900	4 000	3 600.00
Maíz Grano	25	25	4.70	118	4 000	470.00
Soya Oleaginosa	350	350	2.80	980	7 250	7 105.00
<b>Perennes</b>	<b>9 380</b>	<b>8 206</b>	<b>19.49</b>	<b>159 957</b>	<b>2 097</b>	<b>335 468.14</b>
Aguacate	43	39	11.41	442	4 911	2 170.55
Caña de Azúcar Soca	1 268	866	67.00	58 002	674	39 103.14
Cocotero Copra	160	0	0.00	0	0	0.00
Limón	809	616	7.27	4 476	2 846	12 739.59
Mamey	38	33	18.50	611	4 500	2 747.25
Mandarina	42	32	6.19	195	3 467	675.49
Mango	1 731	1 714	14.21	24 358	1 245	30 336.01
Nanche	73	64	6.53	415	3 047	1 263.85
Naranja	1 954	1 924	10.43	20 065	2 465	49 459.19
Otros Cultivos	956	856	10.19	8 720	3 332	29 058.25
Otros Frutales	722	697	5.13	3 577	4 274	15 285.93
Palma Aceitera (Palma Africana)	126	126	12.00	1 512	1 613	2 439.35
Papayo	710	632	37.41	23 642	4 188	99 002.91
Plátano	23	23	12.74	293	7 200	2 109.74
Tamarindo	20	20	6.20	121	3 200	386.88
Toronja (Pomelo)	680	540	25.00	13 500	3 600	48 600.00
Vid Mesa	27	27	1.11	30	3 000	90.00

**Resumen estatal por ciclo y cultivo**

**Cuadro 2.4.5**

**Superficie sembrada y cosechada, rendimiento, producción, precio medio rural y valor de la producción por ciclo y cultivo**

**Año Agrícola 2011/12**

**Estado de: COAHUILA DE ZARAGOZA**

Ciclo	Superficie (Ha)		Rend. (Ton/Ha)	Producción (Ton)	P.M.R. (\$/Ton)	Valor de la producción (Miles \$)
	Sembrada	Cosechada				
Cultivo						
<b>TOTAL GENERAL</b>	<b>121 692</b>	<b>117 613</b>	<b>33.73</b>	<b>3 967 117</b>	<b>1 053</b>	<b>4 177 818.27</b>
<b>Otoño-Invierno</b>	<b>25 916</b>	<b>25 916</b>	<b>26.10</b>	<b>676 418</b>	<b>715</b>	<b>483 368.08</b>
Ajo	2	2	14.11	28	15 000	423.30
Alpiste	54	54	1.20	65	10 000	648.00
Avena Forrajera Verde	7 745	7 745	29.31	227 023	593	134 690.23
Cebada Forrajera Verde	361	361	28.52	10 280	704	7 233.73
Cebolla	1	1	39.78	40	3 000	119.34
Cilantro	8	8	17.33	139	6 500	901.29
Lechuga	1	1	39.44	39	4 200	165.65
Otros Cultivos	12 536	12 536	28.46	356 715	738	263 213.23
Rye Grass (Zacate) Verde	2 022	2 022	30.33	61 331	603	36 987.67
Trigo Forrajero Verde	241	241	22.66	5 461	676	3 692.33
Trigo Grano	2 780	2 780	3.66	10 171	3 120	31 731.49
Triticale Forrajero Verde	166	166	30.92	5 126	695	3 561.82
<b>Primavera-Verano</b>	<b>50 907</b>	<b>50 767</b>	<b>28.90</b>	<b>1 467 371</b>	<b>1 271</b>	<b>1 865 722.30</b>
Acelga	16	16	17.11	274	4 250	1 163.48
Algodón	6 596	6 596	1.53	10 079	29 993	302 292.08
Avena Forrajera Verde	240	240	28.72	6 893	750	5 169.60
Calabacita (Calabacín)	115	115	17.21	1 983	3 562	7 065.64
Calabaza	22	22	9.61	212	5 353	1 132.30
Cebolla	1	1	38.15	38	4 000	152.60
Chile Verde	300	300	24.03	7 212	7 910	57 052.62
Cilantro	71	71	15.13	1 074	6 446	6 925.79
Frijol (Alubia)	324	294	0.76	224	11 615	2 597.76
Jitomate (Tomate Rojo)	137	135	269.67	36 431	6 257	227 958.73
Maíz Forrajero Verde	6 128	6 128	45.00	275 747	383	105 596.79
Maíz Grano	2 168	2 138	1.87	4 002	3 745	14 990.23
Melón	3 342	3 323	35.91	119 338	2 969	354 348.82
Otras Flores	1	1	13.00	13	5 000	65.00
Otros Cultivos	6 925	6 882	10.85	74 685	1 406	105 012.08
Papa	662	662	36.70	24 293	6 012	146 054.83
Sandía	394	392	40.07	15 697	1 724	27 059.00
Sorgo Escobero	615	615	3.07	1 889	3 181	6 008.87
Sorgo Forrajero Verde	22 443	22 429	39.47	885 195	548	485 450.05
Sorgo Grano	360	360	2.94	1 057	4 218	4 460.28
Tomate de Cáscara (Tomatillo)	35	35	21.05	737	6 000	4 420.50
Zanahoria	11	11	27.10	298	2 500	745.25
<b>Perennes</b>	<b>44 869</b>	<b>40 930</b>	<b>44.55</b>	<b>1 823 329</b>	<b>1 003</b>	<b>1 828 727.90</b>
Alfalfa	18 290	18 221	82.65	1 505 910	512	771 665.44

**Resumen estatal por ciclo y cultivo**

**Cuadro 2.4.5**

**Superficie sembrada y cosechada, rendimiento, producción, precio medio rural y valor de la producción por ciclo y cultivo**

**Año Agrícola 2011/12**

**Estado de: COAHUILA DE ZARAGOZA**

Ciclo	Superficie (Ha)		Rend. (Ton/Ha)	Producción (Ton)	P.M.R. (\$/Ton)	Valor de la producción (Miles \$)
	Sembrada	Cosechada				
Cultivo						
Ciruelo	33	33	3.82	126	7 373	930.12
Durazno (Melocotón)	88	86	3.76	323	9 153	2 957.18
Fresa	3	3	8.12	24	16 000	389.76
Granado	25	25	2.80	70	25 000	1 750.00
Manzano	3 063	3 053	8.17	24 948	12 949	323 060.62
Membrillo	3	3	17.75	53	8 000	426.00
Nogal (Nuez)	12 423	8 747	1.33	11 642	46 756	544 341.22
Otros Cultivos	3 093	3 093	23.04	71 268	525	37 436.77
Pastos	7 548	7 366	28.01	206 282	567	117 013.38
Vid Mesa	300	300	8.94	2 682	10 723	28 757.40

**Resumen estatal por ciclo y cultivo**

**Cuadro 2.4.6**

**Superficie sembrada y cosechada, rendimiento, producción, precio medio rural y valor de la producción por ciclo y cultivo**

**Año Agrícola 2011/12**

**Estado de: COLIMA**

Ciclo	Superficie (Ha)		Rend. (Ton/Ha)	Producción (Ton)	P.M.R. (\$/Ton)	Valor de la producción (Miles \$)
	Sembrada	Cosechada				
Cultivo						
<b>TOTAL GENERAL</b>	<b>30 142</b>	<b>29 139</b>	<b>17.46</b>	<b>508 851</b>	<b>2 512</b>	<b>1 278 031.13</b>
<b>Otoño-Invierno</b>	<b>4 411</b>	<b>4 381</b>	<b>22.39</b>	<b>98 105</b>	<b>3 213</b>	<b>315 260.02</b>
Cacahuete	2	2	1.00	2	20 000	30.00
Camote	20	20	25.00	500	3 750	1 875.00
Chile Verde	423	423	22.62	9 575	4 249	40 684.95
Frijol (Alubia)	23	23	0.90	21	15 000	310.50
Jícama	20	20	32.00	640	4 250	2 720.00
Jitomate (Tomate Rojo)	175	175	34.78	6 099	3 213	19 598.98
Maíz Elotero	1 308	1 308	15.83	20 709	2 283	47 274.66
Maíz Forrajero Verde	339	339	35.01	11 874	473	5 612.50
Maíz Grano	536	536	3.22	1 728	4 561	7 880.03
Melón	218	218	30.71	6 694	3 057	20 465.19
Otros Cultivos	3	3	2.37	8	12 925	106.49
Pepino	255	255	27.64	7 054	2 781	19 618.35
Sandía	634	604	44.67	26 985	4 658	125 685.36
Sorgo Forrajero Verde	122	122	22.43	2 739	298	815.84
Sorgo Grano	32	32	4.02	128	4 214	539.33
Tomate de Cáscara (Tomatillo)	299	299	11.19	3 350	6 580	22 042.84
<b>Primavera-Verano</b>	<b>682</b>	<b>682</b>	<b>13.12</b>	<b>8 948</b>	<b>2 020</b>	<b>18 077.30</b>

**Resumen estatal por ciclo y cultivo**

**Cuadro 2.4.6**

**Superficie sembrada y cosechada, rendimiento, producción, precio medio rural y valor de la producción por ciclo y cultivo**

**Año Agrícola 2011/12**

**Estado de: COLIMA**

Ciclo	Superficie (Ha)		Rend. (Ton/Ha)	Producción (Ton)	P.M.R. (\$/Ton)	Valor de la producción (Miles \$)
	Sembrada	Cosechada				
<b>Cultivo</b>						
Arroz	17	17	7.16	119	3 618	429.22
Chile Verde	15	15	40.00	600	7 000	4 200.00
Maíz Elotero	150	150	17.40	2 616	1 411	3 691.14
Maíz Grano	386	386	4.49	1 732	5 009	8 677.81
Otros Cultivos	102	102	35.49	3 627	263	952.12
Sorgo Forrajero Verde	12	12	21.17	254	500	127.00
<b>Perennes</b>	<b>25 050</b>	<b>24 076</b>	<b>16.69</b>	<b>401 798</b>	<b>2 351</b>	<b>944 693.82</b>
Agave (Maguey) Tequilero	307	0	0.00	0	0	0.00
Café	18	18	1.01	18	8 000	145.44
Caña de Azúcar Soca	811	811	96.47	78 235	701	54 816.04
Carambolo	5	5	3.00	15	5 000	75.00
Cocotero Copra	4 727	4 718	1.20	5 664	3 900	22 090.77
Guanábano	7	7	6.29	44	3 909	172.00
Lima	3	0	0.00	0	0	0.00
Limón	15 327	14 933	16.00	238 985	2 527	603 800.52
Mango	1 500	1 316	6.96	9 166	3 890	35 656.37
Naranja	143	138	12.12	1 674	4 419	7 397.76
Otros Cultivos	390	358	36.34	13 008	1 245	16 194.80
Papayo	423	417	62.40	26 051	4 989	129 970.15
Pastos	224	224	19.98	4 475	200	895.09
Plátano	986	959	23.90	22 929	2 675	61 342.99
Tamarindo	176	169	8.93	1 509	7 891	11 904.89
Yaca (Parapén/Árbol del pan)	3	3	8.33	25	9 280	232.00

**Resumen estatal por ciclo y cultivo**

**Cuadro 2.4.7**

**Superficie sembrada y cosechada, rendimiento, producción, precio medio rural y valor de la producción por ciclo y cultivo**

**Año Agrícola 2011/12**

**Estado de: CHIAPAS**

Ciclo	Superficie (Ha)		Rend. (Ton/Ha)	Producción (Ton)	P.M.R. (\$/Ton)	Valor de la producción (Miles \$)
	Sembrada	Cosechada				
<b>Cultivo</b>						
<b>TOTAL GENERAL</b>	<b>27 230</b>	<b>26 636</b>	<b>44.10</b>	<b>1 174 776</b>	<b>1 332</b>	<b>1 564 282.50</b>
<b>Otoño-Invierno</b>	<b>7 025</b>	<b>7 025</b>	<b>5.12</b>	<b>35 980</b>	<b>5 242</b>	<b>188 602.71</b>
Cebolla	100	100	22.87	2 287	7 283	16 657.00
Chile Verde	30	30	16.90	507	11 079	5 617.58
Col (Repollo)	122	122	24.87	3 034	2 383	7 229.07
Frijol (Alubia)	1 004	1 004	0.61	609	12 483	7 603.10
Jitomate (Tomate Rojo)	60	60	42.17	2 530	5 281	13 362.80

**Resumen estatal por ciclo y cultivo**

**Cuadro 2.4.7**

**Superficie sembrada y cosechada, rendimiento, producción, precio medio rural y valor de la producción por ciclo y cultivo**

**Año Agrícola 2011/12**

**Estado de: CHIAPAS**

Ciclo	Superficie (Ha)		Rend. (Ton/Ha)	Producción (Ton)	P.M.R. (\$/Ton)	Valor de la producción (Miles \$)
	Sembrada	Cosechada				
<b>Cultivo</b>						
Maíz Grano	4 591	4 591	4.23	19 431	3 716	72 196.00
Otros Cultivos	570	570	1.25	712	5 334	3 799.73
Papa	227	227	20.73	4 705	9 675	45 520.35
Sandía	77	77	21.17	1 630	3 170	5 167.59
Sorgo Grano	4	4	3.40	14	3 500	47.60
Soya Oleaginosa	140	140	2.00	280	25 000	7 000.00
Tabaco	93	93	1.98	184	23 000	4 235.22
Tomate de Cáscara (Tomatillo)	7	7	8.78	57	2 919	166.68
<b>Primavera-Verano</b>	<b>1 212</b>	<b>1 212</b>	<b>3.15</b>	<b>3 823</b>	<b>4 649</b>	<b>17 771.35</b>
Maíz Grano	1 142	1 142	3.15	3 599	4 649	16 729.75
Otros Cultivos	70	70	3.20	224	4 650	1 041.60
<b>Perennes</b>	<b>18 993</b>	<b>18 399</b>	<b>61.69</b>	<b>1 134 973</b>	<b>1 196</b>	<b>1 357 908.44</b>
Cacao (Cacaotero)	1 370	1 370	0.30	411	26 667	10 960.00
Limón	60	54	8.27	447	2 194	979.88
Mango	2 065	2 065	4.56	9 407	1 016	9 555.68
Otros Cultivos	7 954	7 954	97.01	771 597	691	532 913.82
Palma Aceitera (Palma Africana)	517	87	23.10	2 010	1 614	3 243.72
Papayo	1 494	1 336	83.34	111 345	2 799	311 655.13
Pastos	1 167	1 167	40.52	47 283	492	23 247.11
Plátano	4 367	4 367	44.08	192 473	2 418	465 353.11

**Resumen estatal por ciclo y cultivo**

**Cuadro 2.4.8**

**Superficie sembrada y cosechada, rendimiento, producción, precio medio rural y valor de la producción por ciclo y cultivo**

**Año Agrícola 2011/12**

**Estado de: CHIHUAHUA**

Ciclo	Superficie (Ha)		Rend. (Ton/Ha)	Producción (Ton)	P.M.R. (\$/Ton)	Valor de la producción (Miles \$)
	Sembrada	Cosechada				
<b>Cultivo</b>						
<b>TOTAL GENERAL</b>	<b>422 362</b>	<b>394 553</b>	<b>18.48</b>	<b>7 292 396</b>	<b>2 227</b>	<b>16 241 961.13</b>
<b>Otoño-Invierno</b>	<b>52 547</b>	<b>51 052</b>	<b>18.07</b>	<b>922 755</b>	<b>1 058</b>	<b>976 702.55</b>
Acelga	4	4	9.00	34	1 500	50.62
Ajo	25	25	5.68	142	12 817	1 820.00
Avena	4 755	4 594	3.43	15 778	7 132	112 532.56
Avena Forrajera Verde	14 851	14 747	25.39	374 442	477	178 456.65
Calabacita (Calabacín)	2	2	8.00	12	4 500	54.00
Cebada Forrajera Verde	78	78	25.00	1 950	718	1 400.00
Cebolla	346	341	35.25	12 004	1 801	21 617.44
Centeno Forrajero Verde	10	10	25.00	250	500	125.00



**Resumen estatal por ciclo y cultivo**

**Cuadro 2.4.8**

**Superficie sembrada y cosechada, rendimiento, producción, precio medio rural y valor de la producción por ciclo y cultivo**

**Año Agrícola 2011/12**

**Estado de: CHIHUAHUA**

Ciclo	Superficie (Ha)		Rend. (Ton/Ha)	Producción (Ton)	P.M.R. (\$/Ton)	Valor de la producción (Miles \$)
	Sembrada	Cosechada				
Cultivo						
Cilantro	13	13	8.00	104	1 500	156.00
Col (Repollo)	2	2	12.67	19	3 000	57.00
Coliflor	1	1	8.00	8	12 000	96.00
Espinaca	6	6	8.00	46	2 000	92.00
Haba	3	3	2.50	6	10 500	65.62
Lechuga	2	2	16.88	34	3 444	116.25
Otras Especies	1	1	6.50	7	3 500	22.75
Otras Flores	0.02	0.02	50.05	1	24 980	25.00
Otras Hortalizas	14	14	10.00	135	1 000	135.00
Otros Cultivos	9 383	9 068	29.92	271 298	915	248 252.99
Pastos	3 075	3 075	33.39	102 684	544	55 838.84
Sorgo Forrajero Verde	1	1	35.00	18	550	9.62
Trigo Forrajero Verde	553	553	24.01	13 278	646	8 572.23
Trigo Grano	18 383	17 474	5.32	92 875	3 545	329 201.21
Triticale Forrajero Verde	1 041	1 041	36.15	37 632	478	18 005.75
<b>Primavera-Verano</b>	<b>246 459</b>	<b>244 645</b>	<b>9.80</b>	<b>2 398 062</b>	<b>4 199</b>	<b>10 070 320.56</b>
Acelga	10	10	9.00	90	1 750	157.50
Ajo	1	1	20.00	20	20 000	400.00
Algodón	76 823	76 563	4.24	324 622	9 628	3 125 302.54
Avena	241	241	4.56	1 100	3 389	3 726.51
Avena Forrajera Verde	1 663	1 663	24.84	41 310	438	18 093.40
Betabel	4	4	10.00	40	1 750	70.00
Cacahuete	1 279	1 039	3.50	3 638	9 066	32 979.48
Calabacita (Calabacín)	20	20	10.00	198	3 437	678.75
Calabaza	7	7	8.00	56	3 500	196.00
Cebolla	1 802	1 725	45.83	79 036	2 797	221 099.39
Chile Verde	17 479	16 974	21.07	357 566	3 645	1 303 240.71
Cilantro	8	8	8.00	64	3 496	223.74
Col (Repollo)	26	26	28.48	751	2 179	1 635.25
Frijol (Alubia)	15 526	15 430	1.74	26 844	12 757	342 457.44
Jitomate (Tomate Rojo)	15	15	398.32	5 883	10 072	59 256.59
Lechuga	9	9	17.38	163	3 021	490.90
Maíz Elotero	159	149	14.66	2 185	2 000	4 370.00
Maíz Forrajero Verde	5 633	5 633	38.93	219 291	543	119 124.25
Maíz Grano	100 801	100 489	9.79	984 222	3 896	3 834 522.71
Melón	501	501	32.77	16 419	2 202	36 157.04
Otras Hortalizas	10	10	9.99	100	700	69.93
Otros Cultivos	10 550	10 240	11.99	122 744	4 056	497 808.45
Papa	1 499	1 499	34.29	51 390	4 423	227 319.00
Pastos	265	265	32.77	8 685	498	4 326.75
Pepino	13	13	10.00	128	3 770	482.50
Rábano	3	3	8.00	24	3 600	86.40

**Resumen estatal por ciclo y cultivo**

**Cuadro 2.4.8**

**Superficie sembrada y cosechada, rendimiento, producción, precio medio rural y valor de la producción por ciclo y cultivo**

**Año Agrícola 2011/12**

**Estado de: CHIHUAHUA**

Ciclo	Superficie (Ha)		Rend. (Ton/Ha)	Producción (Ton)	P.M.R. (\$/Ton)	Valor de la producción (Miles \$)
	Sembrada	Cosechada				
Cultivo						
Sandía	553	553	40.03	22 132	1 441	31 893.24
Sorgo Forrajero Verde	2 481	2 481	31.99	79 379	490	38 870.12
Sorgo Grano	9 049	9 045	5.43	49 134	3 330	163 631.97
Tomate de Cáscara (Tomatillo)	30	30	28.33	850	1 941	1 650.00
<b>Perennes</b>	<b>123 356</b>	<b>98 856</b>	<b>40.18</b>	<b>3 971 578</b>	<b>1 308</b>	<b>5 194 938.02</b>
Alfalfa	47 215	47 213	79.14	3 736 360	410	1 532 052.13
Cereza	12	12	1.50	18	10 000	180.00
Chabacano	10	0	0.00	0	0	0.00
Durazno (Melocotón)	4 523	64	3.59	230	14 261	3 280.00
Frambuesa	20	0	0.00	0	0	0.00
Manzano	21 461	20 270	7.80	158 109	10 133	1 602 078.00
Membrillo	112	112	13.57	1 520	3 579	5 440.00
Nogal (Nuez)	48 844	30 160	1.53	46 050	43 888	2 021 017.04
Nopal Verdura	2	2	10.00	20	8 000	160.00
Otros Cultivos	27	15	0.42	6	59 857	377.10
Pastos	932	932	30.57	28 496	523	14 898.44
Peral	58	42	12.75	529	3 918	2 072.60
Pistache	86	0	0.00	0	0	0.00
Plántula / Planta	35	35	6.99	241	55 530	13 382.72
Zarzamora	20	0	0.00	0	0	0.00

**Resumen estatal por ciclo y cultivo**

**Cuadro 2.4.9**

**Superficie sembrada y cosechada, rendimiento, producción, precio medio rural y valor de la producción por ciclo y cultivo**

**Año Agrícola 2011/12**

**Estado de: DISTRITO FEDERAL**

Ciclo	Superficie (Ha)		Rend. (Ton/Ha)	Producción (Ton)	P.M.R. (\$/Ton)	Valor de la producción (Miles \$)
	Sembrada	Cosechada				
Cultivo						
<b>TOTAL GENERAL</b>	<b>2 207</b>	<b>2 207</b>	<b>17.87</b>	<b>39 451</b>	<b>7 771</b>	<b>306 586.04</b>
<b>Otoño-Invierno</b>	<b>1 147</b>	<b>1 147</b>	<b>11.00</b>	<b>12 612</b>	<b>4 990</b>	<b>62 934.00</b>
Acelga	26	26	9.92	258	2 969	765.93
Apio	42	42	15.88	667	3 900	2 601.01
Brócoli	211	211	8.14	1 718	2 561	4 399.61
Cilantro	12	12	9.08	109	3 612	393.70
Coliflor	1	1	12.00	12	2 350	28.20
Espinaca	36	36	8.00	288	3 525	1 015.20
Lechuga	41	41	13.09	537	6 499	3 487.32

**Resumen estatal por ciclo y cultivo**

**Cuadro 2.4.9**

**Superficie sembrada y cosechada, rendimiento, producción, precio medio rural y valor de la producción por ciclo y cultivo**

**Año Agrícola 2011/12**

**Estado de: DISTRITO FEDERAL**

Ciclo	Superficie (Ha)		Rend. (Ton/Ha)	Producción (Ton)	P.M.R. (\$/Ton)	Valor de la producción (Miles \$)
	Sembrada	Cosechada				
Cultivo						
Otras Flores	1	1	75.00	75	22 000	1 650.00
Otras Hortalizas	732	732	7.99	5 843	3 736	21 826.17
Plántula / Planta	45	45	68.70	3 105	8 619	26 766.87
<b>Primavera-Verano</b>	<b>1 029</b>	<b>1 029</b>	<b>23.73</b>	<b>24 403</b>	<b>9 920</b>	<b>242 078.44</b>
Acelga	22	22	10.26	226	3 709	837.06
Apio	65	65	16.94	1 101	4 264	4 694.15
Betabel	1	1	9.00	9	3 000	27.00
Brócoli	508	508	8.19	4 156	4 189	17 409.21
Calabacita (Calabacín)	18	18	10.17	183	5 428	993.36
Chile Verde	2	2	8.00	16	8 000	128.00
Cilantro	9	9	11.89	107	4 731	506.20
Col (Repollo)	3	3	12.60	32	3 675	115.75
Coliflor	9	9	10.78	97	4 821	467.60
Espinaca	44	44	8.55	372	4 155	1 545.80
Haba	1	1	4.00	4	8 000	32.00
Jitomate (Tomate Rojo)	2	2	90.00	135	8 763	1 183.05
Lechuga	78	78	10.19	795	6 600	5 247.18
Otras Flores	3	3	4.65	13	11 642	146.27
Otras Hortalizas	170	170	8.47	1 438	4 357	6 264.28
Otros Cultivos	1	1	64.50	65	34 539	2 227.74
Plántula / Planta	92	92	170.70	15 627	12 805	200 101.22
Rábano	4	4	8.14	29	5 353	152.56
<b>Perennes</b>	<b>32</b>	<b>32</b>	<b>76.15</b>	<b>2 437</b>	<b>646</b>	<b>1 573.60</b>
Alfalfa	31	31	79.56	2 427	538	1 306.53
Rosal	2	2	6.94	10	25 669	267.06

**Resumen estatal por ciclo y cultivo**

**Cuadro 2.4.10**

**Superficie sembrada y cosechada, rendimiento, producción, precio medio rural y valor de la producción por ciclo y cultivo**

**Año Agrícola 2011/12**

**Estado de: DURANGO**

Ciclo	Superficie (Ha)		Rend. (Ton/Ha)	Producción (Ton)	P.M.R. (\$/Ton)	Valor de la producción (Miles \$)
	Sembrada	Cosechada				
Cultivo						
<b>TOTAL GENERAL</b>	<b>131 211</b>	<b>129 785</b>	<b>36.61</b>	<b>4 751 114</b>	<b>737</b>	<b>3 501 906.30</b>
<b>Otoño-Invierno</b>	<b>35 027</b>	<b>35 027</b>	<b>20.24</b>	<b>708 899</b>	<b>587</b>	<b>416 094.88</b>
Ajo	37	37	8.00	292	30 000	8 760.00
Avena	262	262	3.00	786	3 692	2 902.17

**Resumen estatal por ciclo y cultivo**

**Cuadro 2.4.10**

**Superficie sembrada y cosechada, rendimiento, producción, precio medio rural y valor de la producción por ciclo y cultivo**

**Año Agrícola 2011/12**

**Estado de: DURANGO**

Ciclo	Superficie (Ha)		Rend. (Ton/Ha)	Producción (Ton)	P.M.R. (\$/Ton)	Valor de la producción (Miles \$)
	Sembrada	Cosechada				
Cultivo						
Avena Forrajera Verde	21 005	21 005	17.58	369 235	497	183 542.85
Calabacita (Calabacín)	1	1	8.00	8	5 500	44.00
Cebada	40	40	2.72	108	3 650	394.16
Cebolla	8	8	16.75	134	3 000	402.00
Chícharo	6	6	6.50	39	4 000	156.00
Col (Repollo)	5	5	16.80	84	1 557	130.80
Haba	7	7	7.43	52	4 077	212.00
Lechuga	1	1	18.00	18	2 500	45.00
Maíz Grano	50	50	3.40	170	3 750	638.44
Otros Cultivos	9 635	9 635	31.20	300 665	538	161 845.44
Pastos	264	264	31.96	8 421	382	3 220.05
Rye Grass (Zacate) Verde	414	414	27.47	11 371	551	6 267.86
Trigo Forrajero Verde	17	17	5.65	96	381	36.60
Trigo Grano	2 971	2 971	3.82	11 335	4 041	45 800.97
Triticale Forrajero Verde	306	306	19.89	6 085	279	1 696.52
<b>Primavera-Verano</b>	<b>57 880</b>	<b>57 783</b>	<b>33.78</b>	<b>1 951 818</b>	<b>756</b>	<b>1 476 222.09</b>
Avena Forrajera Verde	3 489	3 489	23.08	80 518	543	43 725.24
Cacahuete	44	44	0.97	43	19 986	851.40
Calabacita (Calabacín)	60	60	11.84	704	3 607	2 540.20
Camote	15	15	18.50	278	3 200	888.00
Cebolla	210	210	15.60	3 276	5 764	18 882.86
Chile Verde	2 486	2 485	4.78	11 887	6 604	78 502.37
Col (Repollo)	4	4	25.00	100	1 200	120.00
Ejote	21	21	2.60	55	10 000	546.00
Frijol (Alubia)	4 519	4 482	1.37	6 156	10 806	66 524.79
Girasol	41	41	1.50	62	6 200	381.30
Jitomate (Tomate Rojo)	1	1	14.00	14	5 000	70.00
Maíz Elotero	60	60	14.30	856	2 801	2 398.41
Maíz Forrajero Verde	25 683	25 673	51.62	1 325 145	401	531 306.16
Maíz Grano	11 371	11 334	7.85	88 998	3 899	347 002.71
Melón	1 529	1 529	31.02	47 425	3 138	148 811.96
Otros Cultivos	1 268	1 268	9.97	12 649	4 631	58 575.89
Pepino	3	3	15.00	45	3 000	135.00
Sandía	96	96	29.33	2 822	3 304	9 323.39
Sorgo Escobero	18	18	3.14	57	3 500	197.75
Sorgo Forrajero Verde	6 855	6 845	54.10	370 304	442	163 815.42
Sorgo Grano	63	63	4.06	254	3 825	969.60
Tomate de Cáscara (Tomatillo)	2	1	3.60	4	8 000	28.80
Trigo Grano	44	44	3.82	168	3 719	624.84
<b>Perennes</b>	<b>38 304</b>	<b>36 975</b>	<b>56.54</b>	<b>2 090 397</b>	<b>770</b>	<b>1 609 589.33</b>
Agave (Maguey) Tequilero	10	0	0.00	0	0	0.00
Aguacate	131	52	3.88	202	16 258	3 276.35

**Resumen estatal por ciclo y cultivo**

**Cuadro 2.4.10**

**Superficie sembrada y cosechada, rendimiento, producción, precio medio rural y valor de la producción por ciclo y cultivo**

**Año Agrícola 2011/12**

**Estado de: DURANGO**

Ciclo	Superficie (Ha)		Rend. (Ton/Ha)	Producción (Ton)	P.M.R. (\$/Ton)	Valor de la producción (Miles \$)
	Sembrada	Cosechada				
<b>Cultivo</b>						
Alfalfa	21 547	21 143	91.38	1 932 033	519	1 002 031.61
Chabacano	2	2	5.50	8	8 500	70.12
Durazno (Melocotón)	164	134	2.60	347	8 267	2 872.70
Guayabo	22	22	4.80	103	8 900	918.48
Mango	7	7	4.95	35	6 100	211.18
Manzano	10 121	9 906	5.96	59 052	6 054	357 474.77
Membrillo	220	210	5.26	1 101	4 090	4 503.75
Naranja	9	9	10.00	90	3 500	315.00
Nogal (Nuez)	3 206	2 695	1.10	2 958	60 032	177 583.47
Nopal Verdura	14	6	17.00	102	4 314	440.00
Otros Cítricos	29	21	4.21	86	6 621	572.01
Otros Cultivos	2 314	2 277	36.32	82 693	573	47 356.92
Pastos	375	357	29.88	10 667	785	8 377.01
Peral	111	111	4.82	535	3 792	2 028.95
Rye Grass (Zacate) Verde	18	18	17.00	306	500	153.00
Vid Mesa	7	7	12.00	78	18 000	1 404.00

**Resumen estatal por ciclo y cultivo**

**Cuadro 2.4.11**

**Superficie sembrada y cosechada, rendimiento, producción, precio medio rural y valor de la producción por ciclo y cultivo**

**Año Agrícola 2011/12**

**Estado de: GUANAJUATO**

Ciclo	Superficie (Ha)		Rend. (Ton/Ha)	Producción (Ton)	P.M.R. (\$/Ton)	Valor de la producción (Miles \$)
	Sembrada	Cosechada				
<b>Cultivo</b>						

**TOTAL GENERAL 344 630 342 711 18.88 6 469 749 1 831 11 843 360.66**

**Otoño-Invierno 89 323 88 681 10.65 944 497 2 585 2 441 735.73**

Ajo	562	562	8.51	4 781	14 449	69 079.68
Alcachofa	20	20	20.00	400	7 000	2 800.00
Anís	13	13	1.17	15	23 174	352.01
Apio	82	82	7.36	604	3 550	2 142.60
Avena Forrajera Verde	9 267	9 267	25.85	239 591	607	145 541.78
Betabel	5	5	14.10	71	3 500	246.75
Brócoli	4 771	4 656	14.32	66 674	4 277	285 151.62
Cacahuete	5	5	2.50	13	3 500	43.75
Calabacita (Calabacín)	159	115	14.29	1 647	2 686	4 423.67
Camote	55	55	25.42	1 386	2 441	3 381.48
Cebada	34 737	34 566	5.60	193 474	3 763	728 115.28

**Resumen estatal por ciclo y cultivo**

**Cuadro 2.4.11**

**Superficie sembrada y cosechada, rendimiento, producción, precio medio rural y valor de la producción por ciclo y cultivo**

**Año Agrícola 2011/12**

**Estado de: GUANAJUATO**

Ciclo	Superficie (Ha)		Rend. (Ton/Ha)	Producción (Ton)	P.M.R. (\$/Ton)	Valor de la producción (Miles \$)
	Sembrada	Cosechada				
Cultivo						
Cebada Forrajera Verde	445	445	26.58	11 829	596	7 050.65
Cebolla	1 122	1 096	27.59	30 230	1 363	41 213.55
Chile Verde	228	218	32.33	7 037	6 878	48 399.18
Cilantro	25	25	2.34	59	998	58.39
Col (Repollo)	107	107	21.56	2 297	2 066	4 746.07
Coliflor	139	139	23.69	3 300	3 590	11 848.67
Comino	6	6	1.02	6	15 000	91.80
Ebo (Veza/Janamargo)	1	1	18.00	9	550	4.95
Ejote	4	4	6.50	26	6 700	174.20
Espinaca	30	30	8.00	240	3 000	720.00
Frijol (Alubia)	41	41	1.95	80	12 493	995.06
Garbanzo	1 209	1 054	1.62	1 711	3 883	6 643.00
Jícama	65	65	25.00	1 625	2 000	3 250.00
Jitomate (Tomate Rojo)	161	161	58.58	9 422	2 868	27 019.62
Lechuga	1 244	1 214	16.49	20 025	1 564	31 324.63
Lenteja	303	303	1.10	333	4 728	1 575.81
Maíz Elotero	530	500	19.99	9 994	1 973	19 716.71
Maíz Forrajero Verde	82	82	23.50	1 927	550	1 059.85
Maíz Grano	193	193	6.06	1 169	4 812	5 625.25
Otros Cultivos	460	460	17.52	8 061	4 589	36 992.60
Papa	1 234	1 234	38.25	47 199	3 110	146 767.13
Pastos	1 051	1 051	23.91	25 123	645	16 204.00
Pepino	47	47	34.24	1 614	2 496	4 027.60
Rábano	3	3	4.50	14	2 478	33.45
Sandía	83	83	22.95	1 916	2 872	5 502.37
Tomate de Cáscara (Tomatillo)	213	213	10.72	2 288	3 207	7 336.15
Trigo Grano	28 541	28 520	6.69	190 799	3 681	702 375.50
Triticale Forrajero Verde	827	827	31.14	25 751	627	16 145.66
Zanahoria	1 253	1 213	26.18	31 761	1 686	53 555.28
<b>Primavera-Verano</b>	<b>204 342</b>	<b>203 494</b>	<b>9.85</b>	<b>2 003 641</b>	<b>3 485</b>	<b>6 982 829.07</b>
Ajo	53	53	8.56	454	10 953	4 967.25
Anís	3	0	0.00	0	0	0.00
Apio	122	122	13.18	1 608	3 868	6 219.00
Avena Forrajera Verde	1 141	1 133	29.46	33 375	557	18 586.81
Betabel	2	2	25.00	50	2 904	145.20
Brócoli	6 197	6 143	12.41	76 234	4 201	320 274.95
Cacahuete	509	509	1.87	951	7 869	7 480.69
Calabacita (Calabacín)	84	84	12.44	1 049	3 297	3 458.86
Camote	60	60	23.92	1 435	3 254	4 670.20
Cebada Forrajera Verde	190	190	28.88	5 488	455	2 494.60
Cebolla	1 348	1 336	24.69	32 992	2 504	82 615.39
Chile Verde	3 263	3 233	11.78	38 092	6 928	263 898.00

**Resumen estatal por ciclo y cultivo**

**Cuadro 2.4.11**

**Superficie sembrada y cosechada, rendimiento, producción, precio medio rural y valor de la producción por ciclo y cultivo**

**Año Agrícola 2011/12**

**Estado de: GUANAJUATO**

Ciclo	Superficie (Ha)		Rend. (Ton/Ha)	Producción (Ton)	P.M.R. (\$/Ton)	Valor de la producción (Miles \$)
	Sembrada	Cosechada				
Cultivo						
Cilantro	13	13	2.92	38	2 647	100.60
Col (Repollo)	66	66	19.92	1 315	3 493	4 593.75
Coliflor	34	34	16.34	556	3 983	2 212.61
Espinaca	30	30	9.10	273	3 500	955.50
Frijol (Alubia)	7 102	6 992	1.95	13 640	16 176	220 645.65
Garbanzo	34	34	1.89	65	3 700	240.84
Jícama	161	161	25.54	4 113	2 623	10 788.38
Jitomate (Tomate Rojo)	234	234	69.77	16 312	2 917	47 587.79
Lechuga	2 094	2 093	17.26	36 133	2 398	86 635.31
Maíz Elotero	1 150	1 150	21.00	24 150	2 164	52 250.04
Maíz Forrajero Verde	4 808	4 808	48.34	232 397	647	150 332.08
Maíz Grano	82 767	82 297	7.87	647 893	4 093	2 652 116.78
Melón	24	17	23.57	389	3 949	1 535.60
Otros Cultivos	1 287	1 287	14.83	19 081	3 960	75 565.27
Pastos	66	66	30.00	1 980	450	891.00
Pepino	53	53	57.50	3 036	5 510	16 727.11
Sandía	10	10	25.50	242	2 000	484.50
Sorgo Forrajero Verde	75	75	31.33	2 350	604	1 420.50
Sorgo Grano	90 155	90 005	8.66	779 829	3 709	2 892 484.40
Tomate de Cáscara (Tomatillo)	250	247	9.43	2 327	3 038	7 068.66
Zanahoria	957	957	26.94	25 796	1 682	43 381.76
<b>Perennes</b>	<b>50 966</b>	<b>50 537</b>	<b>69.68</b>	<b>3 521 611</b>	<b>687</b>	<b>2 418 795.85</b>
Agave (Maguey) Tequilero	145	0	0.00	0	0	0.00
Aguacate	132	99	5.13	509	7 366	3 746.26
Alfalfa	45 582	45 551	74.51	3 394 032	593	2 013 954.67
Durazno (Melocotón)	62	57	7.56	431	6 404	2 760.94
Espárrago	1 815	1 807	6.14	11 102	21 312	236 604.57
Fresa	682	618	18.52	11 438	7 076	80 933.88
Granado	71	71	15.16	1 077	3 535	3 805.75
Guayabo	55	54	5.96	322	4 239	1 363.88
Manzano	24	24	2.46	59	7 295	430.40
Membrillo	31	30	3.10	93	8 559	795.54
Nogal (Nuez)	86	86	1.32	113	30 387	3 436.82
Nopal Verdura	39	36	9.81	357	3 275	1 168.32
Otros Cultivos	172	94	32.25	3 040	5 132	15 603.03
Otros Frutales	30	30	4.30	129	6 200	799.80
Pastos	1 967	1 943	50.74	98 586	512	50 471.99
Peral	14	0	0.00	0	0	0.00
Plántula / Planta	5	1	0.60	1	450 000	270.00
Vid Mesa	37	35	9.21	323	8 217	2 650.00
Zarzamora	17	0	0.00	0	0	0.00

**Resumen estatal por ciclo y cultivo**

**Cuadro 2.4.12**

**Superficie sembrada y cosechada, rendimiento, producción, precio medio rural y valor de la producción por ciclo y cultivo**

**Año Agrícola 2011/12**

**Estado de: GUERRERO**

Ciclo	Superficie (Ha)		Rend. (Ton/Ha)	Producción (Ton)	P.M.R. (\$/Ton)	Valor de la producción (Miles \$)
	Sembrada	Cosechada				
Cultivo						
<b>TOTAL GENERAL</b>	<b>78 012</b>	<b>77 739</b>	<b>10.03</b>	<b>779 780</b>	<b>2 988</b>	<b>2 330 313.19</b>
<b>Otoño-Invierno</b>	<b>32 026</b>	<b>32 026</b>	<b>6.59</b>	<b>211 131</b>	<b>4 448</b>	<b>939 208.37</b>
Ajo	143	143	5.89	842	14 598	12 291.60
Cacahuate	10	10	1.10	11	9 300	102.30
Calabacita (Calabacín)	239	239	13.97	3 333	4 569	15 227.59
Camote	15	15	10.53	158	3 886	614.00
Cebolla	35	35	8.90	312	6 292	1 960.62
Chile Verde	126	126	7.79	981	6 123	6 006.24
Col (Repollo)	5	5	17.30	87	3 600	311.40
Ejote	16	16	5.09	79	5 729	451.73
Frijol (Alubia)	4 134	4 134	0.77	3 185	11 320	36 054.51
Garbanzo	532	532	0.82	434	8 716	3 783.02
Gladiola	80	80	4.97	397	27 778	11 040.00
Huauzontle	5	5	1.92	10	8 290	79.58
Jamaica (Rosa de Jamaica)	5	5	0.22	1	30 000	33.00
Jícama	1	1	25.00	25	3 150	78.75
Jitomate (Tomate Rojo)	324	324	17.35	5 615	4 841	27 186.23
Lechuga	7	7	6.80	48	3 410	162.30
Maíz Elotero	185	185	13.45	2 489	3 097	7 708.00
Maíz Grano	19 382	19 382	3.27	63 295	4 455	282 000.63
Melón	2 867	2 867	21.80	62 521	6 321	395 184.94
Nardo (Vara de San José)	15	15	4.86	73	13 611	992.25
Okra	17	17	10.38	178	9 115	1 626.35
Otras Flores	18	18	2.04	37	104 668	3 895.00
Otras Hortalizas	8	8	2.10	16	5 500	86.62
Otros Cultivos	1 020	1 020	11.50	11 735	3 093	36 299.45
Pápalo (Papaloquelite)	112	112	23.19	2 608	1 521	3 966.45
Pepino	39	39	13.45	525	3 822	2 004.39
Rábano	13	13	11.20	146	3 390	493.52
Sandía	717	717	16.45	11 800	2 738	32 301.92
Sorgo Forrajero Verde	1 239	1 239	27.96	34 645	803	27 807.32
Sorgo Grano	495	495	3.66	1 813	2 714	4 921.26
Tomate de Cáscara (Tomatillo)	205	205	17.52	3 594	6 707	24 102.82
Zempoalxochitl	16	16	8.80	141	3 086	434.56
<b>Primavera-Verano</b>	<b>10 406</b>	<b>10 406</b>	<b>6.59</b>	<b>68 560</b>	<b>2 429</b>	<b>166 501.48</b>
Arroz	124	124	7.97	988	4 450	4 396.60
Cebolla	17	17	8.10	138	7 600	1 046.52
Frijol (Alubia)	37	37	0.68	25	15 294	384.04
Jitomate (Tomate Rojo)	3	3	75.69	197	7 620	1 499.60



**Resumen estatal por ciclo y cultivo**

**Cuadro 2.4.12**

**Superficie sembrada y cosechada, rendimiento, producción, precio medio rural y valor de la producción por ciclo y cultivo**

**Año Agrícola 2011/12**

**Estado de: GUERRERO**

Ciclo	Superficie (Ha)		Rend. (Ton/Ha)	Producción (Ton)	P.M.R. (\$/Ton)	Valor de la producción (Miles \$)
	Sembrada	Cosechada				
<b>Cultivo</b>						
Maíz Grano	8 531	8 531	3.77	32 169	3 712	119 404.38
Melón	28	28	19.91	560	2 888	1 616.76
Otros Cultivos	339	339	5.72	1 939	4 908	9 518.65
Sandía	55	55	17.46	959	3 279	3 144.15
Sorgo Forrajero Verde	1 106	1 106	28.21	31 191	772	24 081.33
Sorgo Grano	167	167	2.37	394	3 574	1 409.45
<b>Perennes</b>	<b>35 580</b>	<b>35 307</b>	<b>14.16</b>	<b>500 089</b>	<b>2 449</b>	<b>1 224 603.34</b>
Agave (Maguey) Tequilero	8	0	0.00	0	0	0.00
Aguacate	353	298	7.11	2 115	10 849	22 947.42
Alfalfa	6	5	37.80	189	950	179.55
Café	3	3	1.80	5	3 333	15.00
Caña de Azúcar Soca	457	457	13.82	6 315	828	5 228.87
Cocotero Copra	4 030	4 030	2.16	8 723	5 368	46 827.52
Cocotero Fruta	20	20	14.60	292	2 319	677.10
Durazno (Melocotón)	4	2	2.90	6	4 300	24.94
Guayabo	105	105	9.73	1 020	3 461	3 529.40
Limón	640	637	12.56	8 006	2 596	20 782.52
Mamey	250	130	8.52	1 107	8 184	9 058.77
Mandarina	20	20	12.15	243	4 691	1 140.00
Mango	5 853	5 831	13.51	78 759	4 113	323 965.03
Manzano	1	0	0.00	0	0	0.00
Nanche	75	74	5.43	403	2 715	1 094.32
Naranja	235	203	11.04	2 247	3 524	7 917.87
Otros Cultivos	12 497	12 475	11.56	144 242	4 279	617 242.32
Papayo	220	217	37.66	8 175	3 323	27 170.39
Pastos	10 533	10 533	22.12	233 042	503	117 265.14
Plátano	205	203	23.43	4 760	3 730	17 757.88
Rosal	1	1	6.64	8	37 310	309.60
Tamarindo	62	62	6.48	398	3 359	1 338.13
Toronja (Pomelo)	2	2	17.20	34	3 825	131.58

**Resumen estatal por ciclo y cultivo**

**Cuadro 2.4.13**

**Superficie sembrada y cosechada, rendimiento, producción, precio medio rural y valor de la producción por ciclo y cultivo**

**Año Agrícola 2011/12**

**Estado de: HIDALGO**

Ciclo  Cultivo	Superficie (Ha)		Rend. (Ton/Ha)	Producción (Ton)	P.M.R. (\$/Ton)	Valor de la producción (Miles \$)
	Sembrada	Cosechada				
<b>TOTAL GENERAL</b>	<b>68 448</b>	<b>67 150</b>	<b>31.32</b>	<b>2 103 100</b>	<b>956</b>	<b>2 010 495.39</b>
<b>Otoño-Invierno</b>	<b>7 212</b>	<b>7 175</b>	<b>9.44</b>	<b>67 723</b>	<b>2 802</b>	<b>189 753.23</b>
Ajo	24	24	7.04	169	8 195	1 384.58
Alcachofa	6	0	0.00	0	0	0.00
Avena Forrajera Verde	1 395	1 395	16.73	23 339	249	5 802.55
Calabacita (Calabacín)	218	218	15.30	3 335	3 542	11 812.00
Cebada Forrajera Verde	94	94	10.05	945	393	371.69
Cebolla	21	21	15.62	328	4 629	1 518.40
Chile Verde	25	25	8.34	209	11 799	2 460.00
Col (Repollo)	5	5	8.00	40	1 200	48.00
Coliflor	76	75	16.61	1 251	3 358	4 200.15
Ejote	353	323	8.77	2 833	14 849	42 064.22
Frijol (Alubia)	459	459	2.65	1 215	21 322	25 901.65
Jitomate (Tomate Rojo)	136	136	17.92	2 437	4 415	10 759.00
Maíz Elotero	50	50	10.00	500	3 000	1 500.00
Maíz Grano	2 091	2 091	3.64	7 618	5 146	39 201.60
Otros Cultivos	1 004	1 004	15.01	15 066	566	8 524.62
Otros Frutales	3	3	2.47	7	10 700	79.29
Pepino	60	60	18.50	1 110	1 500	1 665.00
Tomate de Cáscara (Tomatillo)	191	191	14.87	2 841	6 720	19 088.36
Trigo Grano	1 002	1 001	4.48	4 481	2 984	13 372.12
<b>Primavera-Verano</b>	<b>41 225</b>	<b>40 423</b>	<b>7.71</b>	<b>311 858</b>	<b>3 883</b>	<b>1 211 084.31</b>
Ajo	28	28	7.00	196	8 600	1 685.60
Avena	86	86	1.54	133	3 194	423.25
Avena Forrajera Verde	288	288	17.79	5 126	426	2 184.42
Cacahuete	26	26	1.47	38	21 420	816.10
Calabacita (Calabacín)	627	622	12.50	7 778	3 401	26 452.60
Cebada	335	295	3.50	1 033	3 876	4 004.23
Cebada Forrajera Verde	10	10	25.00	250	580	145.00
Cebolla	26	26	17.88	465	6 943	3 226.65
Chile Verde	230	230	6.75	1 554	4 304	6 689.69
Col (Repollo)	10	10	12.00	120	1 300	156.00
Coliflor	286	272	21.12	5 751	3 071	17 659.08
Ejote	614	608	6.35	3 861	10 111	39 040.55
Frijol (Alubia)	1 955	1 933	1.91	3 699	15 404	56 980.32
Haba	22	17	2.51	43	7 038	299.80
Jitomate (Tomate Rojo)	342	342	34.29	11 729	6 686	78 414.77
Lechuga	6	6	10.00	60	4 249	254.91
Maíz Elotero	101	101	11.46	1 157	1 629	1 884.93

**Resumen estatal por ciclo y cultivo**

**Cuadro 2.4.13**

**Superficie sembrada y cosechada, rendimiento, producción, precio medio rural y valor de la producción por ciclo y cultivo**

**Año Agrícola 2011/12**

**Estado de: HIDALGO**

Ciclo	Superficie (Ha)		Rend. (Ton/Ha)	Producción (Ton)	P.M.R. (\$/Ton)	Valor de la producción (Miles \$)
	Sembrada	Cosechada				
<b>Cultivo</b>						
Maíz Forrajero Verde	1 063	1 063	24.97	26 531	440	11 662.96
Maíz Grano	26 109	25 506	6.67	170 109	3 809	647 959.01
Otros Cultivos	8 110	8 011	7.75	62 057	4 204	260 904.83
Otros Frutales	5	0	0.00	0	0	0.00
Pepino	170	170	17.93	3 048	2 338	7 125.88
Sorgo Grano	32	32	6.03	190	3 720	707.35
Tomate de Cáscara (Tomatillo)	722	718	9.51	6 824	6 120	41 762.22
Zanahoria	4	4	2.00	8	6 136	49.09
Zempoalxochitl	18	18	5.51	99	6 000	595.08
<b>Perennes</b>	<b>20 011</b>	<b>19 552</b>	<b>88.15</b>	<b>1 723 520</b>	<b>354</b>	<b>609 657.85</b>
Aguacate	368	300	7.67	2 302	11 977	27 569.48
Alfalfa	14 150	14 104	97.37	1 373 366	310	426 063.59
Chirimoyo	1	1	3.00	3	7 000	21.00
Durazno (Melocotón)	318	282	5.94	1 674	14 960	25 042.98
Frambuesa	13	6	12.00	72	88 125	6 345.00
Granado	20	20	5.57	111	4 394	489.54
Guayabo	60	60	7.24	434	4 204	1 824.95
Limón	19	19	8.51	162	3 228	521.60
Mamey	2	2	3.20	6	5 000	32.00
Mango	21	21	8.11	170	3 846	654.95
Manzano	6	6	9.37	56	9 626	541.00
Naranja	18	5	9.00	45	1 600	72.00
Nogal (Nuez)	628	360	3.03	1 090	20 830	22 708.48
Nopal Verdura	23	22	28.86	635	4 044	2 568.00
Otras Flores	0.20	0.20	6.70	1	29 025	38.87
Otros Cultivos	2 283	2 269	76.58	173 722	256	44 545.85
Papayo	7	0	0.00	0	0	0.00
Pastos	2 062	2 062	82.25	169 585	273	46 359.83
Rosal	12	12	6.71	83	51 186	4 258.72

**Resumen estatal por ciclo y cultivo**

**Cuadro 2.4.14**

**Superficie sembrada y cosechada, rendimiento, producción, precio medio rural y valor de la producción por ciclo y cultivo**

**Año Agrícola 2011/12**

**Estado de: JALISCO**

Ciclo  Cultivo	Superficie (Ha)		Rend. (Ton/Ha)	Producción (Ton)	P.M.R. (\$/Ton)	Valor de la producción (Miles \$)
	Sembrada	Cosechada				
<b>TOTAL GENERAL</b>	<b>200 635</b>	<b>190 966</b>	<b>40.31</b>	<b>7 697 189</b>	<b>1 116</b>	<b>8 588 147.08</b>
<b>Otoño-Invierno</b>	<b>35 497</b>	<b>35 218</b>	<b>15.06</b>	<b>530 207</b>	<b>2 721</b>	<b>1 442 801.07</b>
Acelga	8	8	16.60	133	4 000	531.20
Alcachofa	40	40	15.38	615	19 500	11 992.50
Avena	174	174	3.18	553	1 763	975.48
Avena Forrajera Verde	5 302	5 302	20.68	109 616	573	62 861.66
Betabel	7	7	20.50	144	2 200	315.70
Brócoli	183	183	24.26	4 439	5 823	25 848.91
Cacahuate	1	0	0.00	0	0	0.00
Calabacita (Calabacín)	717	717	17.22	12 356	2 682	33 132.35
Camote	16	16	12.00	192	6 000	1 152.00
Cártamo	320	320	2.91	931	4 581	4 265.39
Cebada	132	132	6.68	884	3 575	3 159.58
Cebada Forrajera Verde	391	391	26.94	10 537	732	7 708.09
Cebolla	540	540	33.89	18 312	2 672	48 930.91
Chícharo	23	23	4.28	99	2 926	288.20
Chile Verde	492	441	23.32	10 288	3 446	35 446.56
Cilantro	58	58	11.81	682	3 087	2 106.86
Col (Repollo)	65	65	38.43	2 513	1 613	4 054.45
Coliflor	23	23	17.65	406	3 044	1 236.00
Ebo (Veza/Janamargo)	10	10	3.00	30	2 000	60.00
Ejote	326	326	9.12	2 973	3 645	10 838.85
Frijol (Alubia)	905	899	1.68	1 511	16 016	24 204.19
Garbanzo	12	12	1.25	15	8 325	124.88
Garbanzo Forrajero Verde	639	639	2.56	1 634	2 277	3 721.73
Jitomate (Tomate Rojo)	350	328	66.41	21 810	9 942	216 829.60
Maíz Elotero	2 230	2 143	16.76	35 915	2 040	73 273.53
Maíz Grano	2 363	2 363	4.83	11 411	4 064	46 376.14
Melón	309	301	19.32	5 824	3 978	23 170.60
Otras Especies	3	3	4.50	11	7 107	79.96
Otras Hortalizas	5	5	5.00	25	12 800	320.00
Otros Cultivos	3 437	3 437	21.56	74 083	3 301	244 577.51
Pastos	346	346	26.38	9 129	205	1 873.03
Pepino	133	129	19.50	2 524	3 287	8 295.84
Rábano	20	20	17.10	342	2 600	889.20
Rye Grass (Zacate) Verde	50	50	30.00	1 500	150	225.00
Sandía	2 673	2 634	41.39	109 048	2 872	313 181.53
Sorgo Forrajero Verde	371	359	22.60	8 115	410	3 329.55
Sorgo Grano	751	751	4.48	3 363	2 823	9 491.96

**Resumen estatal por ciclo y cultivo**

**Cuadro 2.4.14**

**Superficie sembrada y cosechada, rendimiento, producción, precio medio rural y valor de la producción por ciclo y cultivo**

**Año Agrícola 2011/12**

**Estado de: JALISCO**

Ciclo	Superficie (Ha)		Rend. (Ton/Ha)	Producción (Ton)	P.M.R. (\$/Ton)	Valor de la producción (Miles \$)
	Sembrada	Cosechada				
Cultivo						
Tomate de Cáscara (Tomatillo)	793	743	16.54	12 280	3 444	42 292.30
Trigo Forrajero Verde	3	3	26.30	79	850	67.06
Trigo Grano	11 072	11 072	4.64	51 422	3 337	171 586.98
Triticale Forrajero Verde	178	178	21.08	3 752	344	1 292.56
Zanahoria	25	25	28.50	713	3 780	2 693.25
<b>Primavera-Verano</b>	<b>66 328</b>	<b>66 228</b>	<b>16.07</b>	<b>1 064 003</b>	<b>2 339</b>	<b>2 488 407.50</b>
Acelga	14	14	13.00	182	7 000	1 274.00
Ajonjolí (Sésamo)	25	25	0.59	15	11 500	168.48
Arroz	879	879	6.32	5 558	4 432	24 634.05
Avena Forrajera Verde	823	823	19.90	16 371	399	6 525.59
Betabel	12	12	27.00	324	1 728	560.00
Brócoli	111	111	11.66	1 288	8 093	10 423.92
Calabacita (Calabacín)	144	144	19.92	2 867	3 591	10 298.25
Calabaza	4	4	0.90	4	6 000	21.60
Camote	1	1	11.00	11	5 200	57.20
Cebolla	610	610	26.15	15 962	2 130	34 004.74
Chile Verde	2 449	2 449	20.67	50 615	8 194	414 748.88
Cilantro	38	38	9.95	381	2 436	928.76
Col (Repollo)	10	10	35.00	350	4 337	1 517.80
Coliflor	5	5	24.00	120	5 995	719.40
Colza (Canola/Mostaza)	850	850	0.70	595	7 479	4 449.98
Ejote	119	114	6.57	748	6 565	4 910.72
Frijol (Alubia)	1 319	1 319	1.05	1 382	16 109	22 255.82
Girasol	6	6	2.00	11	5 000	57.00
Jícama	47	47	22.23	1 045	1 269	1 325.28
Jitomate (Tomate Rojo)	984	979	82.14	80 439	6 760	543 732.41
Maíz Elotero	1 554	1 514	16.35	24 757	2 086	51 646.74
Maíz Forrajero Verde	19 556	19 556	26.99	527 782	842	444 349.87
Maíz Grano	28 177	28 177	7.33	206 571	2 870	592 793.16
Otros Cultivos	3 654	3 654	10.56	38 590	4 368	168 563.84
Pepino	160	160	25.73	4 125	2 724	11 236.56
Plántula / Planta	170	170	149.72	25 520	1 195	30 498.54
Rábano	108	108	18.48	1 989	1 613	3 208.15
Sandía	250	250	38.00	9 500	2 000	19 000.00
Sorgo Forrajero Verde	974	974	25.02	24 362	284	6 909.20
Sorgo Grano	3 111	3 061	6.32	19 361	3 291	63 719.43
Tomate de Cáscara (Tomatillo)	144	144	13.74	1 978	3 978	7 868.13
Zanahoria	20	20	60.00	1 200	5 000	6 000.00
<b>Perennes</b>	<b>98 810</b>	<b>89 520</b>	<b>68.17</b>	<b>6 102 978</b>	<b>763</b>	<b>4 656 938.51</b>
Agave (Maguey) Tequilero	260	7	90.00	630	590	371.70
Aguacate	4 564	1 827	6.13	11 192	13 281	148 635.37
Alfalfa	8 523	8 523	91.02	775 758	357	276 756.53

**Resumen estatal por ciclo y cultivo**

**Cuadro 2.4.14**

**Superficie sembrada y cosechada, rendimiento, producción, precio medio rural y valor de la producción por ciclo y cultivo**

**Año Agrícola 2011/12**

**Estado de: JALISCO**

Ciclo	Superficie (Ha)		Rend. (Ton/Ha)	Producción (Ton)	P.M.R. (\$/Ton)	Valor de la producción (Miles \$)
	Sembrada	Cosechada				
Cultivo						
Arándano	465	334	9.70	3 239	19 951	64 619.81
Café	182	182	1.25	227	2 748	623.23
Caña de Azúcar Soca	29 418	27 899	84.63	2 361 097	661	1 561 316.43
Carambolo	10	7	8.50	60	5 000	297.50
Chabacano	1	0	0.00	0	0	0.00
Chayote	5	5	43.60	218	3 884	846.61
Ciruelo	2	0	0.00	0	0	0.00
Cocotero Copra	153	153	2.47	378	7 591	2 872.86
Cocotero Fruta	35	28	13.00	364	1 250	455.00
Durazno (Melocotón)	259	245	6.63	1 624	9 137	14 842.56
Eucalipto	13	0	0.00	0	0	0.00
Frambuesa	736	736	14.30	10 532	35 285	371 617.94
Fresa	186	186	23.61	4 391	18 565	81 511.55
Guanábano	12	9	5.67	51	3 200	163.20
Guayabo	228	193	9.99	1 928	5 722	11 031.43
Lima	313	311	10.10	3 145	2 789	8 771.53
Limón	3 518	2 108	15.14	31 919	2 886	92 123.86
Litchi	20	0	0.00	0	0	0.00
Mandarina	20	20	12.20	244	3 750	915.00
Mango	4 215	3 905	9.21	35 961	2 522	90 684.23
Manzano	11	11	5.00	55	14 284	785.60
Maracuyá (Pasionaria)	7	7	4.20	29	3 200	94.08
Membrillo	5	5	4.16	21	3 519	73.20
Naranja	258	185	12.54	2 314	2 622	6 068.03
Nogal (Nuez)	188	178	3.42	609	20 225	12 317.85
Nopal Tuna	7	1	15.00	15	2 000	30.00
Nopal Verdura	178	142	74.63	10 632	3 254	34 595.18
Otras Flores	50	50	0.57	28	287 385	8 189.01
Otros Cultivos	34 056	33 268	72.20	2 401 819	628	1 507 746.08
Otros Forrajes Verde	55	55	114.36	6 290	481	3 028.00
Otros Frutales	3	2	2.00	4	7 200	28.80
Papayo	238	171	55.16	9 412	4 406	41 471.55
Pastos	7 712	6 695	54.05	361 865	433	156 727.73
Plántula / Planta	15	0	0.00	0	0	0.00
Plátano	2 258	1 503	40.55	60 956	1 737	105 887.74
Rosal	8	8	15.83	133	34 146	4 539.34
Tamarindo	130	67	5.24	351	6 263	2 199.33
Toronja (Pomelo)	137	137	9.45	1 291	4 443	5 735.26
Vid Mesa	49	49	13.00	637	15 000	9 555.00
Yaca (Parapén/Árbol del pan)	18	18	4.33	76	2 500	189.25
Zarzamora	291	290	12.03	3 485	8 386	29 221.12

**Resumen estatal por ciclo y cultivo**

**Cuadro 2.4.15**

**Superficie sembrada y cosechada, rendimiento, producción, precio medio rural y valor de la producción por ciclo y cultivo**

**Año Agrícola 2011/12**

**Estado de: MÉXICO**

Ciclo	Superficie (Ha)		Rend. (Ton/Ha)	Producción (Ton)	P.M.R. (\$/Ton)	Valor de la producción (Miles \$)
	Sembrada	Cosechada				
Cultivo						
<b>TOTAL GENERAL</b>	<b>129 288</b>	<b>122 762</b>	<b>16.51</b>	<b>2 026 232</b>	<b>3 294</b>	<b>6 674 484.50</b>
<b>Otoño-Invierno</b>	<b>13 324</b>	<b>13 324</b>	<b>15.49</b>	<b>206 375</b>	<b>3 621</b>	<b>747 323.11</b>
Acelga	2	2	9.90	20	4 180	82.76
Alcachofa	16	16	4.97	80	8 282	658.39
Alpiste	3	3	0.10	0.29	150 000	42.75
Avena Forrajera Verde	5 320	5 320	20.48	108 984	385	42 013.39
Betabel	3	3	16.00	48	2 700	129.60
Brócoli	6	6	13.50	81	3 762	304.70
Calabacita (Calabacín)	202	202	8.88	1 789	6 150	11 000.01
Camote	22	22	13.74	302	2 546	769.81
Cebada	82	82	2.63	216	3 917	846.00
Cebolla	283	283	18.81	5 323	8 753	46 593.71
Chícharo	2 384	2 384	5.14	12 248	5 715	69 990.47
Chile Verde	8	8	7.90	59	6 865	406.75
Cilantro	10	10	10.80	108	2 735	295.33
Col (Repollo)	39	39	61.26	2 389	1 987	4 748.35
Col de Bruselas	3	3	11.00	36	8 000	286.00
Ebo (Veza/Janamargo)	242	242	16.96	4 104	609	2 500.10
Ejote	1	1	10.00	14	4 000	54.00
Fresa	14	14	15.00	210	14 571	3 060.00
Frijol (Alubia)	107	107	1.06	113	12 511	1 414.73
Girasol	85	85	3.10	264	27 842	7 337.00
Gladiola	265	265	7.58	2 009	25 455	51 133.58
Haba	901	901	6.94	6 252	6 468	40 435.09
Jícama	12	12	10.00	120	4 850	582.00
Jitomate (Tomate Rojo)	171	171	20.84	3 563	5 771	20 564.30
Lechuga	35	35	13.94	488	5 907	2 883.00
Lino (Linaza)	2	2	0.08	0.17	250 000	42.50
Maíz Elotero	690	690	15.49	10 691	2 648	28 307.35
Maíz Forrajero Verde	72	72	26.26	1 878	523	982.78
Maíz Grano	272	272	3.17	861	4 566	3 932.65
Melón	2	2	17.50	35	4 000	140.00
Otras Flores	554	554	30.22	16 724	18 683	312 455.61
Otros Cultivos	150	150	18.33	2 750	422	1 161.25
Papa	501	501	19.71	9 877	4 601	45 445.02
Pastos	61	61	59.02	3 600	210	756.00
Pepino	22	22	23.50	517	5 369	2 776.00
Sandía	14	14	20.86	292	5 211	1 521.60
Sorgo Forrajero Verde	18	18	41.22	721	452	325.87

**Resumen estatal por ciclo y cultivo**

**Cuadro 2.4.15**

**Superficie sembrada y cosechada, rendimiento, producción, precio medio rural y valor de la producción por ciclo y cultivo**

**Año Agrícola 2011/12**

**Estado de: MÉXICO**

Ciclo	Superficie (Ha)		Rend. (Ton/Ha)	Producción (Ton)	P.M.R. (\$/Ton)	Valor de la producción (Miles \$)
	Sembrada	Cosechada				
Cultivo						
Tomate de Cáscara (Tomatillo)	563	563	16.12	9 073	4 455	40 416.66
Trigo Forrajero Verde	6	6	4.58	27	1 688	46.37
Trigo Grano	175	175	1.97	345	1 233	424.88
Yuca	3	3	13.00	33	3 900	126.75
Zanahoria	6	6	22.00	132	2 500	330.00
<b>Primavera-Verano</b>	<b>98 318</b>	<b>93 695</b>	<b>10.67</b>	<b>999 540</b>	<b>3 144</b>	<b>3 142 151.93</b>
Acelga	11	11	12.42	137	4 201	573.88
Alcachofa	20	20	12.32	246	8 142	2 005.99
Arroz	66	66	8.35	551	3 654	2 013.55
Avena	300	300	1.67	500	4 378	2 189.21
Avena Forrajera Verde	3 966	3 966	15.05	59 678	432	25 777.84
Brócoli	19	19	14.17	269	4 033	1 085.70
Cacahuate	2	2	3.00	6	7 800	46.80
Calabacita (Calabacín)	282	257	17.13	4 407	4 372	19 268.62
Camote	12	12	19.25	231	2 091	483.00
Cebada	90	90	1.33	120	3 604	432.50
Cebolla	163	163	19.50	3 168	7 305	23 141.50
Chícharo	113	103	5.64	581	4 693	2 726.90
Chile Verde	33	29	69.01	1 988	16 073	31 946.00
Cilantro	22	22	11.45	252	3 058	770.04
Col (Repollo)	39	39	31.07	1 212	2 113	2 561.03
Col de Bruselas	2	2	14.00	28	4 500	126.00
Coliflor	22	22	18.91	416	2 494	1 037.30
Ebo (Veza/Janamargo)	8	8	15.80	126	480	60.67
Ejote	10	10	7.12	71	3 531	251.40
Espinaca	2	2	10.00	20	3 000	60.00
Frijol (Alubia)	598	590	1.06	625	17 596	11 004.73
Girasol	47	38	3.55	135	43 216	5 825.50
Gladiola	300	300	8.02	2 405	22 965	55 228.63
Haba	414	399	8.55	3 413	7 368	25 148.12
Jitomate (Tomate Rojo)	165	165	65.25	10 798	8 150	87 998.15
Lechuga	62	62	22.92	1 421	7 220	10 259.97
Maíz Elotero	295	295	13.50	3 977	1 916	7 617.47
Maíz Forrajero Verde	8 767	8 058	49.51	398 996	304	121 394.41
Maíz Grano	73 737	69 906	3.98	278 262	4 277	1 190 128.71
Otras Especies	3	3	11.90	36	3 653	130.42
Otras Flores	1 999	1 999	25.56	51 086	18 722	956 416.97
Otras Hortalizas	3	3	7.73	23	4 191	97.23
Otros Cultivos	5 584	5 584	28.46	158 921	3 039	483 030.78
Papa	185	185	17.93	3 317	4 566	15 144.35
Pepino	50	50	20.10	1 005	5 171	5 196.50
Plántula / Planta	2	2	56.00	112	30 000	3 360.00



**Resumen estatal por ciclo y cultivo**

**Cuadro 2.4.15**

**Superficie sembrada y cosechada, rendimiento, producción, precio medio rural y valor de la producción por ciclo y cultivo**

**Año Agrícola 2011/12**

**Estado de: MÉXICO**

Ciclo	Superficie (Ha)		Rend. (Ton/Ha)	Producción (Ton)	P.M.R. (\$/Ton)	Valor de la producción (Miles \$)
	Sembrada	Cosechada				
<b>Cultivo</b>						
Rábano	2	2	11.00	22	3 000	66.00
Rye Grass (Zacate) Verde	40	40	57.00	2 280	250	570.00
Sorgo Forrajero Verde	59	47	27.85	1 302	371	483.03
Sorgo Grano	180	180	4.89	880	3 964	3 488.00
Tomate de Cáscara (Tomatillo)	578	578	10.40	6 011	6 647	39 955.40
Trigo Grano	45	45	2.00	90	4 000	360.00
Zanahoria	17	17	25.14	415	5 708	2 367.54
Zempoalxochitl	4	4	0.40	2	200 000	322.08
<b>Perennes</b>	<b>17 646</b>	<b>15 743</b>	<b>52.11</b>	<b>820 317</b>	<b>3 395</b>	<b>2 785 009.46</b>
Aguacate	3 038	1 506	12.43	18 722	10 280	192 462.90
Alfalfa	7 109	7 107	77.60	551 506	314	172 942.78
Arándano	11	11	1.15	13	57 571	725.40
Café	85	85	1.79	152	4 200	638.03
Caña de Azúcar Soca	262	262	48.55	12 721	1 566	19 927.12
Ciruelo	17	17	8.91	151	4 404	666.80
Clavel	465	463	51.73	23 925	11 472	274 451.03
Durazno (Melocotón)	2 092	1 871	11.60	21 706	6 979	151 491.40
Eucalipto	45	0	0.00	0	0	0.00
Frambuesa	16	14	5.46	76	26 619	2 033.70
Fresa	309	308	22.83	7 032	9 057	63 690.02
Granado	4	4	4.78	19	4 330	82.70
Guayabo	781	774	11.61	8 983	6 717	60 340.64
Lima	32	32	6.51	208	5 172	1 076.78
Limón	58	48	9.69	465	3 447	1 603.84
Macadamia	8	0	0.00	0	0	0.00
Mamey	38	38	11.00	418	4 474	1 870.10
Mango	181	149	7.75	1 155	4 196	4 846.70
Manzano	26	26	5.28	137	5 217	716.80
Naranja	16	11	8.00	88	2 709	238.40
Nardo (Vara de San José)	45	45	10.25	461	13 945	6 430.70
Nopal Tuna	10	10	14.00	140	3 286	460.00
Nopal Verdura	564	556	119.18	66 262	988	65 493.96
Otras Flores	446	444	24.50	10 864	33 197	360 647.98
Otros Cultivos	427	423	67.26	28 474	7 014	199 715.68
Otros Frutales	9	9	6.22	56	3 443	192.80
Papayo	24	24	25.02	588	3 999	2 351.70
Pastos	110	110	14.25	1 568	444	696.08
Peral	44	44	15.43	671	4 304	2 888.00
Piña	4	4	4.50	18	5 000	90.00
Plántula / Planta	11	11	15.42	170	43 027	7 296.90
Plátano	7	7	25.43	178	2 443	434.81
Rosal	680	658	59.26	38 993	30 208	1 177 886.23

**Resumen estatal por ciclo y cultivo**

**Cuadro 2.4.15**

**Superficie sembrada y cosechada, rendimiento, producción, precio medio rural y valor de la producción por ciclo y cultivo**

**Año Agrícola 2011/12**

**Estado de: MÉXICO**

Ciclo	Superficie (Ha)		Rend. (Ton/Ha)	Producción (Ton)	P.M.R. (\$/Ton)	Valor de la producción (Miles \$)
	Sembrada	Cosechada				
<b>Cultivo</b>						
Rye Grass (Zacate) Verde	653	653	37.25	24 332	377	9 166.41
Zarzamora	22	22	3.11	67	21 753	1 453.07

**Resumen estatal por ciclo y cultivo**

**Cuadro 2.4.16**

**Superficie sembrada y cosechada, rendimiento, producción, precio medio rural y valor de la producción por ciclo y cultivo**

**Año Agrícola 2011/12**

**Estado de: MICHOACÁN DE OCAMPO**

Ciclo	Superficie (Ha)		Rend. (Ton/Ha)	Producción (Ton)	P.M.R. (\$/Ton)	Valor de la producción (Miles \$)
	Sembrada	Cosechada				
<b>Cultivo</b>						

<b>TOTAL GENERAL</b>	<b>280 579</b>	<b>272 539</b>	<b>16.68</b>	<b>4 544 957</b>	<b>4 441</b>	<b>20 184 209.79</b>
----------------------	----------------	----------------	--------------	------------------	--------------	----------------------

<b>Otoño-Invierno</b>	<b>47 337</b>	<b>46 687</b>	<b>18.05</b>	<b>842 757</b>	<b>4 428</b>	<b>3 731 343.53</b>
Avena Forrajera Verde	1 226	1 226	18.54	22 732	739	16 790.69
Brócoli	747	747	24.41	18 226	3 941	71 831.47
Calabacita (Calabacín)	250	250	15.43	3 852	3 815	14 693.14
Cártamo	607	607	3.37	2 042	5 793	11 829.44
Cebada	1 085	1 085	5.33	5 776	3 709	21 422.92
Cebolla	415	415	35.52	14 725	2 613	38 476.72
Chayote	3	3	18.87	57	5 000	283.05
Chícharo	49	49	5.26	259	5 260	1 362.08
Chile Verde	317	317	32.53	10 295	4 102	42 224.49
Cilantro	4	4	17.95	72	2 900	208.22
Col (Repollo)	346	346	43.17	14 950	1 745	26 081.79
Coliflor	127	127	29.37	3 740	1 874	7 007.92
Ebo (Veza/Janamargo)	294	294	14.71	4 328	496	2 147.36
Ejote	5	5	17.94	90	3 200	287.04
Fresa	45	45	53.00	2 385	11 876	28 325.01
Frijol (Alubia)	1 398	1 398	1.21	1 685	12 151	20 474.00
Garbanzo	201	201	2.09	418	6 252	2 615.82
Garbanzo Forrajero Verde	70	70	1.99	138	2 301	317.52
Gladiola	72	72	3.47	250	19 868	4 965.92
Haba	50	50	3.59	179	5 063	908.20
Jícama	25	25	16.88	422	2 386	1 007.00
Jitomate (Tomate Rojo)	906	906	26.50	24 010	3 285	78 871.58
Lechuga	5	5	15.74	79	1 886	148.46
Lenteja	147	147	1.00	147	7 176	1 053.72
Maíz Elotero	345	345	14.62	5 045	4 778	24 103.32

**Resumen estatal por ciclo y cultivo**

**Cuadro 2.4.16**

**Superficie sembrada y cosechada, rendimiento, producción, precio medio rural y valor de la producción por ciclo y cultivo**

**Año Agrícola 2011/12**

**Estado de: MICHOACÁN DE OCAMPO**

Ciclo	Superficie (Ha)		Rend. (Ton/Ha)	Producción (Ton)	P.M.R. (\$/Ton)	Valor de la producción (Miles \$)
	Sembrada	Cosechada				
Cultivo						
Maíz Grano	5 988	5 988	3.09	18 527	4 370	80 966.16
Melón	3 527	2 877	34.24	98 507	3 521	346 795.01
Otras Hortalizas	42	42	21.25	886	650	575.68
Otros Cultivos	9 620	9 620	43.65	419 913	5 998	2 518 801.09
Pastos	8	8	42.00	336	980	329.28
Pepino	1 170	1 170	20.28	23 731	2 767	65 669.36
Plántula / Planta	50	50	400.00	20 000	420	8 400.00
Sandía	251	251	21.16	5 312	4 574	24 296.68
Sorgo Escobero	29	29	4.32	125	2 953	369.08
Sorgo Forrajero Verde	1 518	1 518	33.69	51 137	233	11 898.19
Sorgo Grano	3 961	3 961	3.64	14 432	3 867	55 806.17
Tomate de Cáscara (Tomatillo)	585	585	19.37	11 330	3 962	44 896.66
Trigo Grano	11 846	11 846	3.59	42 468	3 641	154 639.38
Zanahoria	5	5	29.93	150	3 100	463.92
<b>Primavera-Verano</b>	<b>112 277</b>	<b>111 206</b>	<b>10.30</b>	<b>1 145 392</b>	<b>3 226</b>	<b>3 695 503.91</b>
Ajonjolí (Sésamo)	260	260	0.90	234	12 000	2 808.00
Arroz	2 290	2 290	9.73	22 273	3 616	80 540.93
Avena Forrajera Verde	463	463	20.34	9 412	658	6 188.98
Calabacita (Calabacín)	170	170	21.09	3 594	4 328	15 555.27
Camote	43	43	23.88	1 020	3 399	3 465.59
Cebolla	1 047	1 047	34.64	36 264	2 838	102 927.02
Chícharo	13	13	2.73	35	4 783	168.75
Chile Verde	653	653	25.93	16 924	13 198	223 372.95
Cilantro	20	20	11.97	239	1 500	359.10
Col (Repollo)	79	79	45.56	3 600	2 725	9 809.02
Coliflor	14	14	32.00	448	3 500	1 568.00
Ejote	25	25	9.99	250	3 900	974.02
Fresa	250	250	20.00	5 000	8 000	40 000.00
Frijol (Alubia)	376	376	1.73	650	16 416	10 675.80
Haba	2	2	2.50	5	5 492	27.46
Jitomate (Tomate Rojo)	1 152	1 096	54.24	59 443	2 243	133 351.90
Lechuga	16	16	20.59	330	3 089	1 017.85
Maíz Elotero	404	404	16.15	6 523	4 205	27 426.22
Maíz Grano	43 301	43 286	7.99	345 677	3 775	1 305 021.74
Otras Flores	36	36	0.61	22	223 772	4 865.26
Otras Hortalizas	46	46	24.53	1 137	2 017	2 293.23
Otros Cultivos	22 375	21 475	11.46	246 203	3 470	854 360.39
Papa	100	0	0.00	0	0	0.00
Pepino	326	326	25.92	8 459	2 654	22 449.64
Sorgo Forrajero Verde	3 023	3 023	43.49	131 478	225	29 570.31
Sorgo Grano	35 554	35 554	6.85	243 696	3 305	805 317.03
Tomate de Cáscara (Tomatillo)	96	96	19.40	1 859	3 534	6 568.73

**Resumen estatal por ciclo y cultivo**

**Cuadro 2.4.16**

**Superficie sembrada y cosechada, rendimiento, producción, precio medio rural y valor de la producción por ciclo y cultivo**

**Año Agrícola 2011/12**

**Estado de: MICHOACÁN DE OCAMPO**

Ciclo	Superficie (Ha)		Rend. (Ton/Ha)	Producción (Ton)	P.M.R. (\$/Ton)	Valor de la producción (Miles \$)
	Sembrada	Cosechada				
Cultivo						
Trigo Grano	65	65	3.00	195	3 777	736.50
Zanahoria	20	20	19.93	399	3 000	1 195.80
Zempoalxochitl	58	58	0.42	24	120 000	2 888.40
<b>Perennes</b>	<b>120 965</b>	<b>114 647</b>	<b>22.30</b>	<b>2 556 809</b>	<b>4 990</b>	<b>12 757 362.36</b>
Agave (Maguey) Tequilero	93	0	0.00	0	0	0.00
Aguacate	44 185	41 951	11.08	464 906	13 364	6 213 025.38
Alfalfa	1 611	1 611	86.02	138 624	550	76 301.37
Arándano	74	74	6.10	451	78 568	35 465.51
Café	14	14	3.50	49	3 875	189.88
Caña de Azúcar Soca	10 502	10 502	83.74	879 464	643	565 610.00
Carambolo	2	2	6.91	10	7 061	73.22
Chirimoyo	7	7	7.12	50	5 000	249.20
Ciruelo	25	25	10.04	251	4 219	1 059.00
Cocotero Copra	273	233	1.20	280	8 067	2 262.09
Cocotero Fruta	381	266	8.82	2 341	1 168	2 735.06
Durazno (Melocotón)	1 006	1 006	7.35	7 396	6 297	46 570.73
Frambuesa	100	100	13.18	1 318	49 238	64 871.22
Guanábano	21	21	4.13	87	4 509	390.94
Guayabo	8 432	8 314	14.38	119 515	4 274	510 828.37
Lima	9	9	4.07	37	3 099	113.50
Limón	15 994	13 991	13.47	188 395	2 327	438 316.61
Litchi	34	34	7.03	239	7 041	1 682.81
Macadamia	22	22	5.36	118	8 661	1 022.00
Mamey	76	41	6.23	256	4 838	1 236.24
Mango	10 300	9 575	7.38	70 702	2 789	197 177.05
Manzano	11	11	5.43	57	6 593	375.67
Nanche	48	48	2.36	113	4 075	461.01
Naranja	61	61	7.94	480	2 482	1 191.58
Nopal Tuna	2	2	2.10	3	12 498	39.37
Nopal Verdura	244	242	23.75	5 749	3 514	20 199.01
Olleto (Zacate) Verde	644	644	75.52	48 660	253	12 296.21
Otras Flores	108	108	3.00	324	27 827	9 012.40
Otros Cultivos	8 185	8 053	41.57	334 717	2 451	820 435.59
Otros Frutales	2	2	2.25	5	7 122	32.05
Papayo	779	502	26.74	13 419	5 692	76 382.93
Pastos	4 712	4 367	22.96	100 285	336	33 663.20
Perón	8	8	6.40	51	4 239	217.04
Plátano	2 291	2 151	24.45	52 588	1 861	97 887.13
Rambután (Nefelio)	3	0	0.00	0	0	0.00
Tamarindo	516	516	4.03	2 080	6 649	13 828.46
Toronja (Pomelo)	203	148	13.79	2 041	2 074	4 232.38
Zarzamora	9 989	9 989	12.19	121 749	28 813	3 507 928.15

**Resumen estatal por ciclo y cultivo**

**Cuadro 2.4.17**

**Superficie sembrada y cosechada, rendimiento, producción, precio medio rural y valor de la producción por ciclo y cultivo**

**Año Agrícola 2011/12**

**Estado de: MORELOS**

Ciclo	Superficie (Ha)		Rend. (Ton/Ha)	Producción (Ton)	P.M.R. (\$/Ton)	Valor de la producción (Miles \$)
	Sembrada	Cosechada				
Cultivo						
<b>TOTAL GENERAL</b>	<b>25 358</b>	<b>25 353</b>	<b>47.38</b>	<b>1 201 271</b>	<b>1 620</b>	<b>1 946 153.52</b>
<b>Otoño-Invierno</b>	<b>9 553</b>	<b>9 553</b>	<b>15.62</b>	<b>149 204</b>	<b>4 084</b>	<b>609 378.98</b>
Albahaca	2	2	7.50	15	8 100	121.50
Calabacita (Calabacín)	579	579	15.91	9 206	3 296	30 345.27
Camote	13	13	11.00	143	3 146	449.90
Cebolla	1 855	1 855	28.20	52 311	4 521	236 509.91
Chile Verde	7	7	7.79	55	7 292	397.40
Ejote	1 606	1 606	9.73	15 632	4 460	69 719.33
Frijol (Alubia)	110	110	1.52	167	11 695	1 952.11
Girasol	4	4	5.76	23	20 833	480.00
Gladiola	257	257	7.09	1 822	34 266	62 445.00
Jícama	20	20	35.00	700	2 400	1 680.00
Jitomate (Tomate Rojo)	111	111	110.70	12 276	4 452	54 658.95
Maíz Elotero	2 086	2 086	11.92	24 859	2 458	61 112.99
Maíz Grano	349	349	3.29	1 149	3 736	4 292.78
Nardo (Vara de San José)	7	7	9.72	63	26 250	1 658.48
Okra	3	3	3.04	9	5 127	45.97
Otras Hortalizas	304	304	20.19	6 131	3 043	18 658.15
Otros Cultivos	1 651	1 651	7.06	11 656	2 503	29 173.74
Pastos	10	10	200.00	2 000	1 800	3 600.00
Pepino	500	500	19.24	9 613	2 756	26 497.64
Sorgo Forrajero Verde	8	8	41.00	328	870	285.36
Tomate de Cáscara (Tomatillo)	73	73	14.33	1 046	5 062	5 294.52
<b>Primavera-Verano</b>	<b>8 443</b>	<b>8 441</b>	<b>13.45</b>	<b>113 487</b>	<b>5 010</b>	<b>568 590.40</b>
Amaranto (Alegría)	30	30	1.20	36	15 000	540.00
Arroz	792	792	10.20	8 073	3 971	32 054.20
Cacahuete	178	178	1.86	331	9 133	3 024.54
Calabacita (Calabacín)	156	156	15.62	2 437	4 317	10 519.74
Camote	12	12	10.80	130	3 200	414.72
Cebolla	358	358	24.23	8 674	3 621	31 406.78
Chile Verde	7	7	7.51	53	7 748	407.54
Ejote	566	566	9.59	5 426	4 972	26 982.13
Frijol (Alubia)	131	131	1.85	243	12 369	3 008.53
Girasol	2	2	6.84	14	52 778	722.00
Gladiola	232	232	6.51	1 513	37 242	56 338.69
Jícama	183	183	54.41	9 953	5 276	52 506.94
Jitomate (Tomate Rojo)	120	120	127.00	15 249	6 926	105 623.00
Maíz Elotero	1 377	1 377	11.68	16 082	2 230	35 856.13
Maíz Grano	718	718	3.90	2 799	4 645	13 002.34

**Resumen estatal por ciclo y cultivo**

**Cuadro 2.4.17**

**Superficie sembrada y cosechada, rendimiento, producción, precio medio rural y valor de la producción por ciclo y cultivo**

**Año Agrícola 2011/12**

**Estado de: MORELOS**

Ciclo	Superficie (Ha)		Rend. (Ton/Ha)	Producción (Ton)	P.M.R. (\$/Ton)	Valor de la producción (Miles \$)
	Sembrada	Cosechada				
<b>Cultivo</b>						
Okra	13	13	11.44	146	5 275	772.26
Otras Hortalizas	112	112	15.14	1 700	2 603	4 424.36
Otros Cultivos	2 043	2 043	12.88	26 312	3 470	91 298.95
Pepino	383	383	18.58	7 109	3 998	28 422.98
Plántula / Planta	38	38	59.36	2 226	24 543	54 635.90
Sorgo Grano	907	907	4.22	3 827	3 162	12 102.51
Tomate de Cáscara (Tomatillo)	77	75	13.81	1 034	3 891	4 023.42
Zempoalxochitl	9	9	13.30	120	4 200	502.74
<b>Perennes</b>	<b>7 362</b>	<b>7 359</b>	<b>127.54</b>	<b>938 581</b>	<b>818</b>	<b>768 184.14</b>
Aguacate	35	35	9.89	346	9 991	3 458.74
Alfalfa	104	104	48.38	5 043	799	4 028.21
Café	97	97	2.97	286	5 125	1 467.43
Caña de Azúcar Soca	2 958	2 958	119.62	353 832	772	273 227.12
Carambolo	14	14	15.60	218	3 091	675.16
Ciruelo	2	2	9.00	18	5 800	104.40
Durazno (Melocotón)	156	156	10.00	1 560	5 160	8 049.60
Guanábano	38	38	12.49	475	6 420	3 047.65
Guayabo	5	5	7.88	39	2 746	108.20
Higo	32	29	5.54	161	10 016	1 608.57
Limón	59	59	10.69	631	4 292	2 706.81
Mamey	1	1	12.00	12	8 641	103.69
Mandarina	2	2	18.50	37	2 500	92.50
Mango	92	92	17.70	1 620	2 321	3 759.38
Maracuyá (Pasionaria)	2	2	6.20	12	7 692	95.38
Membrillo	11	11	6.50	72	7 508	536.80
Nanche	5	5	8.80	44	3 200	140.80
Nogal (Nuez)	21	21	4.37	92	5 049	463.02
Otras Especies	2	2	7.30	15	6 500	94.90
Otros Cultivos	3 666	3 666	155.90	571 574	792	452 457.07
Papayo	27	27	65.00	1 755	4 700	8 248.50
Rosal	8	8	9.52	76	21 875	1 662.72
Sábila (Aloe)	10	10	60.00	600	3 100	1 860.00
Tamarindo	16	16	4.03	63	3 000	187.50

**Resumen estatal por ciclo y cultivo**

**Cuadro 2.4.18**

**Superficie sembrada y cosechada, rendimiento, producción, precio medio rural y valor de la producción por ciclo y cultivo**

**Año Agrícola 2011/12**

**Estado de: NAYARIT**

Ciclo	Superficie (Ha)		Rend. (Ton/Ha)	Producción (Ton)	P.M.R. (\$/Ton)	Valor de la producción (Miles \$)
	Sembrada	Cosechada				
Cultivo						
<b>TOTAL GENERAL</b>	<b>60 719</b>	<b>59 463</b>	<b>19.04</b>	<b>1 132 288</b>	<b>2 207</b>	<b>2 498 525.81</b>
<b>Otoño-Invierno</b>	<b>42 986</b>	<b>42 936</b>	<b>8.21</b>	<b>352 461</b>	<b>4 571</b>	<b>1 611 157.68</b>
Arroz	631	631	4.41	2 783	4 158	11 573.72
Calabacita (Calabacín)	50	50	10.64	532	6 170	3 282.20
Calabaza	126	126	9.63	1 214	11 252	13 664.70
Cebolla	4	4	10.60	42	3 000	127.20
Chile Verde	1 012	979	28.74	28 132	5 391	151 667.81
Ejote	11	11	8.67	93	7 442	690.89
Fresa	0.30	0.30	4.00	1	21 667	26.00
Frijol (Alubia)	6 467	6 464	1.34	8 659	15 829	137 060.52
Garbanzo Forrajero Verde	20	20	7.90	158	450	71.10
Jícama	614	611	38.96	23 819	1 454	34 642.80
Jitomate (Tomate Rojo)	1 133	1 131	32.60	36 865	1 577	58 127.95
Maíz Elotero	90	90	11.78	1 060	2 390	2 533.76
Maíz Grano	558	558	6.08	3 391	4 734	16 050.49
Melón	140	140	16.41	2 292	2 809	6 438.32
Otros Cultivos	16 319	16 319	8.04	131 182	4 511	591 703.04
Pepino	36	36	9.08	330	4 266	1 406.04
Sandía	379	376	35.61	13 378	1 007	13 470.42
Sorgo Forrajero Verde	12	12	27.80	334	500	166.80
Sorgo Grano	10 244	10 241	6.35	65 029	3 422	222 552.05
Tabaco	3 306	3 306	2.25	7 433	20 061	149 120.95
Tomate de Cáscara (Tomatillo)	1 834	1 831	14.06	25 735	7 646	196 780.93
<b>Primavera-Verano</b>	<b>4 165</b>	<b>4 155</b>	<b>17.38</b>	<b>72 227</b>	<b>2 637</b>	<b>190 470.77</b>
Arroz	389	389	4.33	1 687	3 790	6 391.09
Cacahuete	35	35	2.23	78	17 000	1 326.85
Chile Verde	3	3	13.60	41	3 319	135.40
Jitomate (Tomate Rojo)	171	171	77.29	13 240	5 782	76 549.31
Maíz Elotero	18	18	14.36	262	2 103	551.67
Maíz Grano	446	446	6.77	3 017	3 984	12 019.55
Otros Cultivos	2 942	2 932	18.11	53 081	1 697	90 086.99
Sorgo Grano	161	161	5.10	821	4 153	3 409.90
<b>Perennes</b>	<b>13 568</b>	<b>12 372</b>	<b>57.19</b>	<b>707 600</b>	<b>985</b>	<b>696 897.36</b>
Agave (Maguey) Tequilero	11	11	84.00	890	1 180	1 049.54
Aguacate	11	11	13.39	147	8 000	1 174.16
Alfalfa	65	65	43.97	2 858	600	1 714.83
Caña de Azúcar Soca	3 250	3 183	80.42	255 961	738	188 888.54
Durazno (Melocotón)	2	2	4.88	10	3 146	30.71
Guayabo	14	14	12.36	167	1 830	305.42

**Resumen estatal por ciclo y cultivo**

**Cuadro 2.4.18**

**Superficie sembrada y cosechada, rendimiento, producción, precio medio rural y valor de la producción por ciclo y cultivo**

**Año Agrícola 2011/12**

**Estado de: NAYARIT**

Ciclo	Superficie (Ha)		Rend. (Ton/Ha)	Producción (Ton)	P.M.R. (\$/Ton)	Valor de la producción (Miles \$)
	Sembrada	Cosechada				
Cultivo						
Limón	578	336	15.74	5 290	2 404	12 715.36
Litchi	2	2	3.88	8	22 972	178.26
Mango	6	6	5.42	32	2 000	64.98
Maracuyá (Pasionaria)	1	1	1.30	1	1 500	1.95
Naranja	8	8	13.74	112	1 526	170.79
Otros Cultivos	9 317	8 431	51.55	434 569	1 118	485 816.45
Papayo	30	30	25.80	774	2 885	2 233.32
Pastos	267	267	25.23	6 740	270	1 820.70
Zarzamora	6	6	7.18	43	17 000	732.36

**Resumen estatal por ciclo y cultivo**

**Cuadro 2.4.19**

**Superficie sembrada y cosechada, rendimiento, producción, precio medio rural y valor de la producción por ciclo y cultivo**

**Año Agrícola 2011/12**

**Estado de: NUEVO LEÓN**

Ciclo	Superficie (Ha)		Rend. (Ton/Ha)	Producción (Ton)	P.M.R. (\$/Ton)	Valor de la producción (Miles \$)
	Sembrada	Cosechada				
Cultivo						

<b>TOTAL GENERAL</b>	<b>83 950</b>	<b>83 030</b>	<b>13.49</b>	<b>1 119 838</b>	<b>2 436</b>	<b>2 727 772.32</b>
----------------------	---------------	---------------	--------------	------------------	--------------	---------------------

<b>Otoño-Invierno</b>	<b>17 851</b>	<b>17 495</b>	<b>8.25</b>	<b>144 309</b>	<b>3 015</b>	<b>435 121.00</b>
-----------------------	---------------	---------------	-------------	----------------	--------------	-------------------

Ajo	165	165	9.06	1 495	15 241	22 785.00
Avena	4	4	2.50	10	3 250	32.50
Avena Forrajera Verde	552	552	12.46	6 870	495	3 400.64
Cebada	35	35	2.40	84	3 200	268.80
Cebada Forrajera Verde	55	55	12.00	660	650	429.00
Cebolla	40	0	0.00	0	0	0.00
Chile Verde	69	69	26.75	1 846	5 128	9 465.80
Col (Repollo)	3	3	20.00	60	1 500	90.00
Jitomate (Tomate Rojo)	17	17	128.52	2 157	4 069	8 775.96
Maíz Grano	492	492	2.74	1 345	4 336	5 832.86
Otros Cultivos	10 668	10 420	8.48	88 345	3 630	320 709.85
Papa	12	0	0.00	0	0	0.00
Sandía	2	2	23.00	46	4 000	184.00
Sorgo Forrajero Verde	1 230	1 229	20.38	25 055	534	13 374.79
Sorgo Grano	680	630	2.92	1 840	3 254	5 988.00
Trigo Grano	3 763	3 763	3.64	13 687	3 182	43 557.00
Triticale Forrajero Verde	60	60	13.50	810	280	226.80
Zanahoria	6	0	0.00	0	0	0.00



**Resumen estatal por ciclo y cultivo**

**Cuadro 2.4.19**

**Superficie sembrada y cosechada, rendimiento, producción, precio medio rural y valor de la producción por ciclo y cultivo**

**Año Agrícola 2011/12**

**Estado de: NUEVO LEÓN**

Ciclo	Superficie (Ha)		Rend. (Ton/Ha)	Producción (Ton)	P.M.R. (\$/Ton)	Valor de la producción (Miles \$)
	Sembrada	Cosechada				
Cultivo						
<b>Primavera-Verano</b>	<b>14 186</b>	<b>14 186</b>	<b>16.64</b>	<b>236 050</b>	<b>5 944</b>	<b>1 403 081.29</b>
Avena Forrajera Verde	275	275	12.42	3 417	488	1 667.92
Calabacita (Calabacín)	92	92	13.32	1 226	8 000	9 806.40
Cilantro	5	5	2.50	13	3 500	43.75
Col (Repollo)	105	105	66.70	7 004	2 025	14 180.60
Frijol (Alubia)	275	275	1.83	504	11 264	5 677.20
Jitomate (Tomate Rojo)	94	94	249.56	23 526	5 342	125 669.91
Maíz Grano	3 556	3 556	5.67	20 151	3 718	74 913.67
Otros Cultivos	237	237	32.93	7 821	3 901	30 511.12
Papa	3 977	3 977	36.06	143 423	7 420	1 064 165.96
Sorgo Forrajero Verde	540	540	19.91	10 743	497	5 337.72
Sorgo Grano	4 960	4 960	3.61	17 894	3 897	69 725.79
Tomate de Cáscara (Tomatillo)	5	5	24.50	123	4 500	551.25
Trigo Grano	65	65	3.19	208	4 000	830.00
<b>Perennes</b>	<b>51 913</b>	<b>51 348</b>	<b>14.40</b>	<b>739 479</b>	<b>1 203</b>	<b>889 570.02</b>
Aguacate	688	688	2.98	2 047	8 232	16 849.57
Alfalfa	2 347	2 347	55.87	131 134	389	50 965.43
Ciruelo	73	63	3.00	189	7 100	1 341.90
Durazno (Melocotón)	78	63	3.75	236	4 856	1 145.90
Mandarina	1 576	1 576	9.34	14 715	1 674	24 625.20
Manzano	816	606	6.72	4 074	6 807	27 733.00
Naranja	9 406	9 406	8.67	81 528	1 404	114 459.86
Nogal (Nuez)	3 513	3 260	1.45	4 728	37 563	177 605.72
Otros Cultivos	18 604	18 598	12.62	234 748	1 335	313 387.76
Pastos	14 057	14 057	18.44	259 194	557	144 445.35
Peral	21	21	5.00	105	3 000	315.00
Plántula / Planta	80	20	30.00	600	12 000	7 200.00
Toronja (Pomelo)	643	643	9.62	6 179	1 528	9 440.13
Vid Mesa	12	2	2.30	3	16 000	55.20

**Resumen estatal por ciclo y cultivo**

**Cuadro 2.4.20**

**Superficie sembrada y cosechada, rendimiento, producción, precio medio rural y valor de la producción por ciclo y cultivo**

**Año Agrícola 2011/12**

**Estado de: OAXACA**

Ciclo	Superficie (Ha)		Rend. (Ton/Ha)	Producción (Ton)	P.M.R. (\$/Ton)	Valor de la producción (Miles \$)
	Sembrada	Cosechada				
Cultivo						
<b>TOTAL GENERAL</b>	<b>73 884</b>	<b>71 470</b>	<b>21.94</b>	<b>1 567 981</b>	<b>1 869</b>	<b>2 930 443.11</b>
<b>Otoño-Invierno</b>	<b>29 018</b>	<b>29 013</b>	<b>5.86</b>	<b>170 128</b>	<b>4 689</b>	<b>797 799.62</b>
Ajo	165	165	6.25	1 029	20 151	20 740.54
Ajonjolí (Sésamo)	22	22	0.48	11	18 638	200.38
Alpiste	11	11	0.75	8	5 159	42.82
Avena Forrajera Verde	268	268	20.67	5 542	418	2 317.21
Cacahuate	636	636	1.87	1 186	13 619	16 156.41
Calabacita (Calabacín)	538	538	18.60	10 000	5 957	59 565.39
Cebada	25	25	2.20	55	3 613	198.33
Cebolla	72	72	14.99	1 077	6 108	6 576.27
Chícharo	139	139	0.98	136	6 547	892.32
Chile Verde	506	506	3.89	1 968	10 836	21 323.68
Cilantro	14	14	2.15	30	2 766	83.25
Col (Repollo)	18	18	18.50	333	1 344	447.59
Ejote	109	109	11.81	1 290	7 425	9 576.20
Frijol (Alubia)	2 887	2 887	0.88	2 532	14 255	36 095.15
Garbanzo	12	12	0.74	9	7 797	71.42
Gladiola	5	5	3.61	18	26 002	469.92
Haba	6	6	1.97	12	4 357	51.55
Jitomate (Tomate Rojo)	497	492	125.57	61 816	5 253	324 688.54
Maíz Forrajero Verde	287	287	35.32	10 138	428	4 343.86
Maíz Grano	19 924	19 924	2.40	47 785	4 564	218 070.81
Melón	272	272	18.56	5 045	3 257	16 432.06
Otras Flores	18	18	5.86	106	11 191	1 181.28
Otros Cultivos	92	92	11.04	1 011	3 816	3 856.43
Pepino	76	76	9.56	729	4 631	3 377.26
Sandía	438	438	20.29	8 883	2 985	26 518.20
Sorgo Forrajero Verde	104	104	34.80	3 620	421	1 523.43
Sorgo Grano	804	804	3.04	2 445	3 048	7 451.94
Tomate de Cáscara (Tomatillo)	173	173	8.56	1 486	5 430	8 066.91
Trigo Grano	900	900	2.03	1 829	4 089	7 480.46
<b>Primavera-Verano</b>	<b>15 600</b>	<b>15 569</b>	<b>5.68</b>	<b>88 396</b>	<b>4 645</b>	<b>410 641.68</b>
Ajo	4	4	5.12	21	14 138	289.83
Ajonjolí (Sésamo)	264	264	0.67	177	15 478	2 739.01
Avena Forrajera Verde	95	95	21.53	2 041	439	894.99
Calabacita (Calabacín)	54	54	10.10	545	7 025	3 829.93
Cebada	36	36	2.75	98	4 734	462.49
Cebolla	11	11	17.65	194	9 367	1 818.36
Chícharo	29	29	1.28	37	6 539	242.60

**Resumen estatal por ciclo y cultivo**

**Cuadro 2.4.20**

**Superficie sembrada y cosechada, rendimiento, producción, precio medio rural y valor de la producción por ciclo y cultivo**

**Año Agrícola 2011/12**

**Estado de: OAXACA**

Ciclo	Superficie (Ha)		Rend. (Ton/Ha)	Producción (Ton)	P.M.R. (\$/Ton)	Valor de la producción (Miles \$)
	Sembrada	Cosechada				
Cultivo						
Chile Verde	78	78	6.05	470	15 045	7 065.19
Cilantro	6	6	3.10	19	2 427	45.16
Ejote	45	45	6.01	270	10 844	2 927.72
Frijol (Alubia)	2 102	2 102	0.94	1 968	14 611	28 753.95
Gladiola	7	7	3.59	25	45 139	1 132.95
Jitomate (Tomate Rojo)	352	352	96.93	34 086	6 172	210 382.57
Maíz Forrajero Verde	474	474	35.47	16 815	395	6 643.62
Maíz Grano	11 174	11 143	2.26	25 130	4 575	114 967.76
Melón	63	63	19.53	1 231	4 308	5 301.70
Otras Flores	19	19	5.66	108	5 734	617.05
Pepino	11	11	13.92	156	4 532	706.71
Plántula / Planta	1	1	42.55	24	40 859	973.56
Sorgo Forrajero Verde	27	27	35.90	969	394	381.52
Sorgo Grano	299	299	3.34	999	3 285	3 280.51
Tomate de Cáscara (Tomatillo)	181	181	12.01	2 172	5 887	12 788.65
Trigo Grano	227	227	2.39	543	4 254	2 307.69
Zempoalxochitl	43	43	7.01	302	6 912	2 088.14
<b>Perennes</b>	<b>29 266</b>	<b>26 888</b>	<b>48.70</b>	<b>1 309 457</b>	<b>1 315</b>	<b>1 722 001.82</b>
Aguacate	645	298	7.75	2 312	12 890	29 803.87
Alfalfa	4 727	4 203	72.47	304 554	427	130 114.93
Caña de Azúcar Soca	8 390	7 696	76.94	592 171	668	395 282.09
Cocotero Copra	686	665	1.33	884	5 200	4 599.14
Cocotero Fruta	473	447	18.59	8 310	3 607	29 973.57
Durazno (Melocotón)	12	11	5.57	61	3 843	235.66
Granado	54	54	4.70	255	12 950	3 302.25
Limón	4 419	4 160	13.37	55 610	3 372	187 539.14
Litchi	227	223	10.56	2 356	23 807	56 097.94
Mango	1 696	1 561	7.48	11 675	2 595	30 292.53
Manzano	5	5	3.01	15	3 694	55.55
Naranja	37	33	7.40	248	2 086	517.01
Nopal Verdura	112	107	11.31	1 205	4 890	5 891.14
Orégano	30	27	1.00	27	5 346	144.17
Otros Cultivos	601	580	57.42	33 288	234	7 794.40
Papayo	1 784	1 484	77.94	115 635	4 900	566 634.44
Pastos	2 960	2 960	30.98	91 702	268	24 546.35
Piña	770	770	62.79	48 347	2 631	127 179.47
Plátano	1 543	1 533	26.05	39 940	3 037	121 310.42
Rambután (Nefelio)	25	0	0.00	0	0	0.00
Toronja (Pomelo)	70	70	12.30	861	799	687.75

**Resumen estatal por ciclo y cultivo**

**Cuadro 2.4.21**

**Superficie sembrada y cosechada, rendimiento, producción, precio medio rural y valor de la producción por ciclo y cultivo**

**Año Agrícola 2011/12**

**Estado de: PUEBLA**

Ciclo  Cultivo	Superficie (Ha)		Rend. (Ton/Ha)	Producción (Ton)	P.M.R. (\$/Ton)	Valor de la producción (Miles \$)
	Sembrada	Cosechada				
<b>TOTAL GENERAL</b>	<b>155 696</b>	<b>151 617</b>	<b>29.11</b>	<b>4 412 845</b>	<b>1 453</b>	<b>6 410 331.57</b>
<b>Otoño-Invierno</b>	<b>32 611</b>	<b>32 110</b>	<b>11.68</b>	<b>374 988</b>	<b>3 759</b>	<b>1 409 478.73</b>
Acelga	65	65	10.09	656	1 157	758.12
Ajo	190	190	6.18	1 175	11 138	13 087.50
Apio	31	21	19.67	413	1 667	688.45
Avena Forrajera Verde	5 027	5 021	13.91	69 820	824	57 550.71
Betabel	147	143	19.12	2 725	2 618	7 132.75
Brócoli	400	333	12.52	4 168	4 326	18 027.50
Cacahuate	127	127	2.72	345	8 658	2 987.16
Calabacita (Calabacín)	1 592	1 584	11.86	18 792	3 954	74 295.80
Cebolla	2 050	2 020	17.20	34 738	4 314	149 858.03
Chícharo	32	30	7.90	237	5 927	1 404.80
Chile Verde	10	10	18.00	180	19 100	3 438.00
Cilantro	793	726	8.36	6 073	2 080	12 630.98
Col (Repollo)	388	356	38.07	13 535	1 001	13 550.50
Coliflor	145	140	16.27	2 270	5 604	12 719.83
Ebo (Veza/Janamargo)	81	81	14.84	1 194	511	610.19
Ejote	377	377	10.28	3 877	4 263	16 525.73
Espinaca	68	63	8.97	565	1 372	775.23
Frijol (Alubia)	445	445	1.07	476	15 034	7 154.09
Gladiola	537	537	9.33	5 010	39 335	197 054.64
Haba	257	147	6.45	948	6 504	6 166.08
Huauzontle	103	103	12.86	1 325	3 627	4 803.76
Jícama	15	15	40.00	600	2 556	1 533.84
Jitomate (Tomate Rojo)	54	54	18.09	977	9 721	9 497.00
Lechuga	589	491	20.44	10 037	1 605	16 109.36
Maíz Elotero	4 622	4 615	9.96	45 983	1 327	61 004.78
Maíz Forrajero Verde	147	147	29.16	4 287	621	2 662.84
Maíz Grano	5 379	5 379	3.28	17 667	3 380	59 709.11
Otras Especies	11	11	9.27	102	2 294	234.00
Otras Flores	587	587	9.47	5 551	30 308	168 250.70
Otras Hortalizas	284	284	4.11	1 168	2 245	2 623.49
Otros Cultivos	4 196	4 196	13.14	55 162	2 625	144 812.73
Papa	1 430	1 430	20.59	29 437	6 339	186 608.96
Pápalo (Papaloquelite)	81	81	3.54	287	1 230	353.00
Pepino	100	100	16.13	1 613	7 302	11 778.34
Rábano	562	527	10.14	5 343	1 995	10 660.23
Rosal	24	24	12.82	308	61 798	19 017.54
Sandía	12	12	30.00	360	2 600	936.00
Tomate de Cáscara (Tomatillo)	896	896	12.30	11 021	6 598	72 709.53

**Resumen estatal por ciclo y cultivo**

**Cuadro 2.4.21**

**Superficie sembrada y cosechada, rendimiento, producción, precio medio rural y valor de la producción por ciclo y cultivo**

**Año Agrícola 2011/12**

**Estado de: PUEBLA**

Ciclo	Superficie (Ha)		Rend. (Ton/Ha)	Producción (Ton)	P.M.R. (\$/Ton)	Valor de la producción (Miles \$)
	Sembrada	Cosechada				
Cultivo						
Trigo Grano	31	31	2.61	81	3 829	310.16
Zanahoria	729	714	23.08	16 482	2 393	39 447.25
<b>Primavera-Verano</b>	<b>88 112</b>	<b>84 737</b>	<b>10.53</b>	<b>892 500</b>	<b>3 316</b>	<b>2 959 179.98</b>
Acelga	130	125	9.64	1 205	1 460	1 760.32
Ajo	15	13	8.50	111	30 000	3 315.00
Apio	64	40	18.50	740	3 018	2 232.95
Avena Forrajera Verde	515	515	19.22	9 907	445	4 410.82
Betabel	176	176	19.27	3 392	4 500	15 261.30
Brócoli	1 136	1 052	10.40	10 939	5 436	59 459.15
Cacahuate	512	512	1.91	976	8 886	8 676.08
Calabacita (Calabacín)	1 744	1 447	12.73	18 418	4 410	81 215.29
Calabaza	10	10	15.00	150	3 050	457.50
Camote	16	16	17.11	274	1 450	397.01
Cebada	28	28	2.50	70	2 750	192.50
Cebada Forrajera Verde	75	75	16.76	1 257	800	1 005.84
Cebolla	1 366	1 315	15.10	19 859	3 890	77 260.21
Chícharo	261	256	8.60	2 201	4 563	10 046.27
Chile Verde	336	308	4.17	1 285	14 840	19 062.90
Cilantro	1 215	1 053	9.11	9 590	2 132	20 444.16
Col (Repollo)	907	849	31.86	27 051	1 536	41 539.59
Col de Bruselas	27	27	23.74	641	2 456	1 574.20
Coliflor	453	397	21.27	8 444	3 117	26 321.78
Colza (Canola/Mostaza)	5	5	15.00	75	1 200	90.00
Ebo (Veza/Janamargo)	566	566	29.30	16 585	689	11 433.72
Ejote	719	672	9.50	6 383	4 665	29 774.82
Espinaca	436	386	9.64	3 718	3 206	11 920.40
Frijol (Alubia)	5 832	5 640	1.19	6 740	11 307	76 201.67
Gladiola	486	486	9.38	4 558	31 611	144 083.58
Haba	2 431	2 164	3.97	8 580	5 502	47 211.80
Huauzontle	96	96	11.12	1 064	2 070	2 203.28
Jícama	196	196	26.18	5 132	1 082	5 551.24
Jitomate (Tomate Rojo)	309	309	100.52	31 061	7 650	237 598.98
Lechuga	1 280	1 191	18.86	22 458	2 343	52 630.20
Maíz Elotero	8 419	8 419	10.06	84 682	1 451	122 865.55
Maíz Forrajero Verde	2 842	2 737	43.80	119 878	440	52 690.10
Maíz Grano	27 170	25 518	3.67	93 577	4 919	460 289.67
Melón	8	8	10.08	81	8 300	669.64
Nabo	33	33	27.86	920	3 843	3 534.00
Nardo (Vara de San José)	4	4	3.02	12	14 583	176.40
Otras Especies	109	105	13.03	1 368	2 606	3 564.27
Otras Flores	962	961	10.53	10 122	10 470	105 972.81
Otras Hortalizas	83	81	10.05	814	3 041	2 475.55

**Resumen estatal por ciclo y cultivo**

**Cuadro 2.4.21**

**Superficie sembrada y cosechada, rendimiento, producción, precio medio rural y valor de la producción por ciclo y cultivo**

**Año Agrícola 2011/12**

**Estado de: PUEBLA**

Ciclo	Superficie (Ha)		Rend. (Ton/Ha)	Producción (Ton)	P.M.R. (\$/Ton)	Valor de la producción (Miles \$)
	Sembrada	Cosechada				
<b>Cultivo</b>						
Otros Cultivos	19 831	19 811	12.52	248 030	3 016	748 107.04
Papa	1 323	1 323	21.57	28 540	5 469	156 071.56
Pápalo (Papaloquelite)	72	72	2.68	193	1 137	219.38
Pepino	180	180	15.80	2 844	4 206	11 962.81
Plántula / Planta	56	56	34.30	1 908	21 821	41 628.56
Rábano	676	656	9.88	6 481	2 000	12 959.64
Rosal	60	60	8.64	518	31 968	16 572.32
Rye Grass (Zacate) Verde	50	50	60.00	3 000	834	2 503.20
Sandía	6	6	15.50	93	830	77.19
Sorgo Grano	503	503	5.98	3 007	3 912	11 763.73
Tomate de Cáscara (Tomatillo)	2 324	2 181	11.84	25 831	4 890	126 301.52
Zanahoria	1 717	1 705	20.37	34 728	2 323	80 668.05
Zempoalxochitl	343	343	8.77	3 012	1 585	4 774.43
<b>Perennes</b>	<b>34 973</b>	<b>34 771</b>	<b>90.46</b>	<b>3 145 357</b>	<b>649</b>	<b>2 041 672.86</b>
Aguacate	831	818	9.39	7 682	5 331	40 951.35
Albahaca	30	30	9.00	270	16 500	4 455.00
Alfalfa	11 762	11 723	71.18	834 431	402	335 444.59
Arándano	6	6	4.50	27	16 000	432.00
Caña de Azúcar Soca	16 234	16 234	121.47	1 971 961	739	1 458 240.14
Ciruelo	203	178	5.12	912	2 490	2 271.46
Durazno (Melocotón)	140	126	7.85	992	6 161	6 109.16
Guayabo	31	31	6.17	191	4 371	835.73
Higo	12	12	7.08	85	1 255	106.66
Limón	75	75	9.47	709	5 804	4 115.21
Mango	11	11	8.50	94	2 800	261.80
Manzano	54	44	11.57	506	2 587	1 307.97
Naranja	53	53	8.81	467	4 500	2 101.50
Otras Especies	8	8	13.04	98	1 650	161.35
Otros Cultivos	4 248	4 248	68.90	292 644	427	125 099.70
Otros Frutales	237	223	6.50	1 452	1 300	1 887.83
Papayo	223	223	34.55	7 705	3 108	23 945.49
Peral	300	272	8.60	2 336	1 563	3 652.59
Pitahaya	4	4	7.72	27	18 213	492.12
Rosal	58	58	4.40	253	60 278	15 241.65
Rye Grass (Zacate) Verde	400	340	56.53	19 220	640	12 300.18
Sábila (Aloe)	53	53	61.98	3 285	683	2 242.76
Zarzamora	3	3	3.90	12	1 420	16.61

**Resumen estatal por ciclo y cultivo**

**Cuadro 2.4.22**

**Superficie sembrada y cosechada, rendimiento, producción, precio medio rural y valor de la producción por ciclo y cultivo**

**Año Agrícola 2011/12**

**Estado de: QUERÉTARO**

Ciclo	Superficie (Ha)		Rend. (Ton/Ha)	Producción (Ton)	P.M.R. (\$/Ton)	Valor de la producción (Miles \$)
	Sembrada	Cosechada				
Cultivo						
<b>TOTAL GENERAL</b>	<b>56 819</b>	<b>56 097</b>	<b>30.73</b>	<b>1 723 636</b>	<b>1 259</b>	<b>2 169 381.76</b>
<b>Otoño-Invierno</b>	<b>9 598</b>	<b>9 392</b>	<b>20.40</b>	<b>191 623</b>	<b>1 927</b>	<b>369 282.14</b>
Ajo	81	81	8.01	649	8 906	5 780.00
Apio	5	5	16.00	80	4 600	368.00
Avena Forrajera Verde	2 392	2 387	28.56	68 171	379	25 849.96
Brócoli	83	83	14.00	1 162	7 100	8 250.20
Calabacita (Calabacín)	57	50	11.03	546	5 004	2 732.17
Cebada	2 908	2 908	6.14	17 843	4 155	74 132.18
Cebolla	64	64	29.40	1 882	3 370	6 341.30
Chile Verde	132	132	28.43	3 752	9 145	34 315.78
Coliflor	147	147	12.97	1 907	8 209	15 654.41
Espinaca	43	43	12.40	533	3 100	1 652.92
Frijol (Alubia)	270	270	1.06	288	21 775	6 260.30
Jitomate (Tomate Rojo)	43	43	351.65	14 945	5 898	88 148.51
Lechuga	482	482	29.01	13 983	2 950	41 248.11
Maíz Elotero	75	75	13.00	975	2 289	2 232.00
Maíz Grano	682	681	1.88	1 283	4 963	6 368.83
Otros Cultivos	101	101	38.06	3 834	489	1 875.46
Pepino	3	3	12.67	38	3 800	144.40
Rye Grass (Zacate) Verde	201	201	43.79	8 802	308	2 708.61
Sandía	1	1	14.00	14	3 500	49.00
Tomate de Cáscara (Tomatillo)	85	85	18.51	1 573	6 307	9 921.45
Trigo Grano	65	65	5.84	379	4 034	1 527.71
Triticale Forrajero Verde	1 152	1 152	33.74	38 863	476	18 510.20
Zanahoria	528	335	30.23	10 120	1 503	15 210.63
<b>Primavera-Verano</b>	<b>37 983</b>	<b>37 971</b>	<b>24.52</b>	<b>930 878</b>	<b>1 511</b>	<b>1 406 709.31</b>
Amaranto (Alegría)	2	2	0.70	1	15 000	21.00
Apio	3	3	19.00	57	4 500	256.50
Avena Forrajera Verde	231	231	10.56	2 439	545	1 329.69
Brócoli	57	57	12.14	692	6 988	4 835.48
Cacahuate	4	4	2.00	8	12 000	96.00
Calabacita (Calabacín)	9	9	11.41	97	5 204	504.56
Camote	3	3	4.90	15	7 000	102.90
Cebolla	98	98	16.45	1 612	2 392	3 856.50
Chile Verde	547	547	24.37	13 328	7 270	96 890.54
Coliflor	128	128	11.06	1 416	6 096	8 631.97
Frijol (Alubia)	744	744	1.20	892	16 593	14 795.18
Jícama	64	64	27.67	1 771	2 799	4 957.13
Jitomate (Tomate Rojo)	96	96	31.92	3 048	5 528	16 852.24

**Resumen estatal por ciclo y cultivo**

**Cuadro 2.4.22**

**Superficie sembrada y cosechada, rendimiento, producción, precio medio rural y valor de la producción por ciclo y cultivo**

**Año Agrícola 2011/12**

**Estado de: QUERÉTARO**

Ciclo	Superficie (Ha)		Rend. (Ton/Ha)	Producción (Ton)	P.M.R. (\$/Ton)	Valor de la producción (Miles \$)
	Sembrada	Cosechada				
Cultivo						
Lechuga	549	541	30.41	16 452	2 634	43 327.36
Maíz Elotero	180	180	14.46	2 603	3 612	9 403.26
Maíz Forrajero Verde	7 939	7 939	55.54	440 909	622	274 347.77
Maíz Grano	21 025	21 025	6.79	142 855	3 833	547 550.55
Otros Cultivos	3 996	3 992	67.27	268 528	1 083	290 911.65
Pastos	315	315	17.84	5 621	563	3 164.79
Sorgo Forrajero Verde	105	105	38.35	4 027	536	2 160.38
Sorgo Grano	1 369	1 369	9.20	12 606	3 711	46 779.83
Tomate de Cáscara (Tomatillo)	329	329	26.43	8 696	3 386	29 442.17
Trigo Forrajero Verde	43	43	7.09	305	643	196.08
Zanahoria	43	43	34.14	1 468	2 434	3 573.10
Zempoalxochitl	105	105	13.65	1 433	1 900	2 722.70
<b>Perennes</b>	<b>9 237</b>	<b>8 733</b>	<b>68.83</b>	<b>601 135</b>	<b>654</b>	<b>393 390.31</b>
Aguacate	107	88	3.18	280	6 331	1 770.73
Alfalfa	7 396	6 925	82.23	569 434	509	289 659.12
Durazno (Melocotón)	45	45	3.56	159	5 610	889.52
Espárrago	206	194	4.03	782	31 439	24 585.00
Granado	3	3	4.40	11	2 568	28.25
Guayabo	81	79	4.73	374	2 816	1 052.82
Limón	13	13	3.16	41	1 800	73.98
Mandarina	4	4	4.80	19	2 300	44.16
Mango	78	78	6.94	541	2 377	1 285.90
Naranja	238	238	10.10	2 403	2 251	5 409.60
Nopal Verdura	37	37	17.60	642	3 145	2 019.96
Otros Cultivos	534	534	2.10	1 121	20 416	22 894.58
Peral	3	3	6.30	19	3 500	66.15
Rosal	11	11	9.40	100	153 970	15 414.67
Rye Grass (Zacate) Verde	293	293	80.06	23 457	353	8 279.97
Vid Mesa	190	190	9.23	1 752	11 366	19 915.88



**Resumen estatal por ciclo y cultivo**

**Cuadro 2.4.23**

**Superficie sembrada y cosechada, rendimiento, producción, precio medio rural y valor de la producción por ciclo y cultivo**

**Año Agrícola 2011/12**

**Estado de: QUINTANA ROO**

Ciclo	Superficie (Ha)		Rend. (Ton/Ha)	Producción (Ton)	P.M.R. (\$/Ton)	Valor de la producción (Miles \$)
	Sembrada	Cosechada				
Cultivo						
<b>TOTAL GENERAL</b>	<b>4 575</b>	<b>4 108</b>	<b>14.55</b>	<b>59 763</b>	<b>4 480</b>	<b>267 730.69</b>
<b>Otoño-Invierno</b>	<b>1 333</b>	<b>1 323</b>	<b>8.78</b>	<b>11 610</b>	<b>7 433</b>	<b>86 294.03</b>
Calabacita (Calabacín)	19	19	12.63	240	2 828	678.80
Chile Verde	36	30	17.78	529	17 622	9 329.09
Jitomate (Tomate Rojo)	46	46	16.10	738	5 292	3 907.63
Maíz Elotero	5	2	5.00	8	2 000	15.00
Maíz Grano	980	980	3.96	3 880	3 072	11 920.00
Otros Cultivos	75	75	10.75	806	4 617	3 721.02
Pepino	41	41	53.75	2 193	22 192	48 661.92
Sandía	132	131	24.55	3 216	2 507	8 060.58
<b>Primavera-Verano</b>	<b>1 839</b>	<b>1 667</b>	<b>5.91</b>	<b>9 856</b>	<b>2 644</b>	<b>26 061.49</b>
Chile Verde	4	4	58.78	208	5 413	1 123.10
Jitomate (Tomate Rojo)	7	7	65.00	455	3 000	1 365.00
Maíz Elotero	3	3	5.67	17	5 396	91.74
Maíz Grano	1 500	1 500	4.20	6 300	2 492	15 700.04
Otros Cultivos	142	20	9.33	190	5 710	1 086.11
Sandía	184	134	20.12	2 686	2 493	6 695.50
<b>Perennes</b>	<b>1 403</b>	<b>1 118</b>	<b>34.27</b>	<b>38 298</b>	<b>4 057</b>	<b>155 375.17</b>
Limón	670	405	19.34	7 834	4 911	38 468.66
Naranja	542	542	18.64	10 104	1 908	19 274.99
Papayo	191	171	119.42	20 361	4 795	97 631.52

**Resumen estatal por ciclo y cultivo**

**Cuadro 2.4.24**

**Superficie sembrada y cosechada, rendimiento, producción, precio medio rural y valor de la producción por ciclo y cultivo**

**Año Agrícola 2011/12**

**Estado de: SAN LUIS POTOSÍ**

Ciclo	Superficie (Ha)		Rend. (Ton/Ha)	Producción (Ton)	P.M.R. (\$/Ton)	Valor de la producción (Miles \$)
	Sembrada	Cosechada				
Cultivo						
<b>TOTAL GENERAL</b>	<b>133 449</b>	<b>131 854</b>	<b>28.54</b>	<b>3 763 744</b>	<b>1 392</b>	<b>5 240 571.95</b>
<b>Otoño-Invierno</b>	<b>28 424</b>	<b>27 772</b>	<b>12.74</b>	<b>353 914</b>	<b>1 298</b>	<b>459 477.65</b>
Acelga	12	8	6.00	48	5 353	256.94
Ajo	45	40	10.55	422	10 629	4 485.60
Apio	6	2	25.00	50	1 950	97.50

**Resumen estatal por ciclo y cultivo**

**Cuadro 2.4.24**

**Superficie sembrada y cosechada, rendimiento, producción, precio medio rural y valor de la producción por ciclo y cultivo**

**Año Agrícola 2011/12**

**Estado de: SAN LUIS POTOSÍ**

Ciclo	Superficie (Ha)		Rend. (Ton/Ha)	Producción (Ton)	P.M.R. (\$/Ton)	Valor de la producción (Miles \$)
	Sembrada	Cosechada				
Cultivo						
Avena Forrajera Verde	12 209	12 139	18.44	223 844	558	124 862.27
Betabel	4	2	9.00	14	3 592	48.49
Brócoli	20	10	30.89	309	3 155	974.43
Calabacita (Calabacín)	12	12	18.11	217	4 500	977.94
Cebada Forrajera Verde	23	23	26.00	598	360	215.28
Cebolla	587	581	23.72	13 788	4 481	61 778.42
Chile Verde	97	97	26.53	2 567	5 252	13 483.50
Cilantro	37	32	5.39	170	4 965	843.38
Col (Repollo)	28	17	35.00	595	1 666	991.30
Coliflor	21	13	35.00	455	2 728	1 241.06
Espinaca	8	8	6.00	48	5 393	258.87
Frijol (Alubia)	2	2	1.00	2	16 800	25.20
Garbanzo Forrajero Verde	123	73	8.14	594	577	342.85
Jitomate (Tomate Rojo)	13	13	39.50	494	4 250	2 098.44
Lechuga	64	50	32.00	1 600	1 677	2 683.52
Maíz Elotero	205	150	14.60	2 190	2 085	4 566.34
Maíz Forrajero Verde	158	158	40.00	6 320	725	4 582.00
Maíz Grano	3 954	3 954	2.50	9 897	4 413	43 675.73
Otras Especies	4	4	6.00	21	7 500	157.50
Otras Flores	8	0	0.00	0	0	0.00
Otros Cultivos	6 087	5 735	14.10	80 879	2 016	163 018.35
Rábano	3	3	12.00	36	4 750	171.00
Sandía	45	45	39.00	1 755	2 900	5 089.50
Sorgo Forrajero Verde	48	3	25.00	75	420	31.50
Sorgo Grano	4 578	4 578	1.46	6 693	3 267	21 865.93
Tomate de Cáscara (Tomatillo)	16	16	9.50	152	3 000	456.00
Zanahoria	11	7	12.62	82	2 424	198.80
<b>Primavera-Verano</b>	<b>43 059</b>	<b>42 874</b>	<b>11.32</b>	<b>485 350</b>	<b>4 788</b>	<b>2 323 652.00</b>
Acelga	13	13	5.62	73	5 506	401.94
Apio	8	8	20.00	160	3 125	500.00
Avena Forrajera Verde	1 138	1 138	14.28	16 247	648	10 533.70
Betabel	11	11	9.00	99	3 594	355.77
Brócoli	12	12	25.00	300	3 361	1 008.38
Calabacita (Calabacín)	193	193	22.51	4 345	2 974	12 922.27
Camote	37	37	15.00	555	3 735	2 073.00
Cebolla	1 585	1 585	34.78	55 105	2 219	122 274.69
Chayote	75	75	15.00	1 125	2 683	3 018.76
Chícharo	13	13	7.96	100	6 201	617.09
Chile Verde	14 318	14 318	10.76	154 001	6 874	1 058 585.69
Cilantro	74	74	5.12	379	4 830	1 831.47
Col (Repollo)	68	68	30.85	2 082	1 057	2 201.03
Coliflor	43	43	35.00	1 488	2 712	4 033.40

**Resumen estatal por ciclo y cultivo**

**Cuadro 2.4.24**

**Superficie sembrada y cosechada, rendimiento, producción, precio medio rural y valor de la producción por ciclo y cultivo**

**Año Agrícola 2011/12**

**Estado de: SAN LUIS POTOSÍ**

Ciclo	Superficie (Ha)		Rend. (Ton/Ha)	Producción (Ton)	P.M.R. (\$/Ton)	Valor de la producción (Miles \$)
	Sembrada	Cosechada				
Cultivo						
Ejote	19	14	7.86	110	6 357	699.28
Espinaca	11	11	5.99	66	5 877	387.25
Frijol (Alubia)	7 130	7 075	2.08	14 693	16 743	246 006.21
Jitomate (Tomate Rojo)	1 194	1 194	78.01	93 110	4 550	423 685.88
Lechuga	182	182	32.65	5 943	2 477	14 722.57
Maíz Elotero	2 643	2 643	16.51	43 624	2 238	97 634.03
Maíz Forrajero Verde	426	426	44.19	18 827	818	15 408.90
Maíz Grano	12 749	12 624	2.98	37 655	4 730	178 124.22
Melón	60	60	35.00	2 100	3 200	6 720.00
Otras Especies	22	22	3.88	85	8 652	738.86
Otras Flores	15	15	6.67	100	3 680	368.00
Otros Cultivos	495	495	43.01	21 300	4 326	92 141.23
Pepino	26	26	15.71	401	2 859	1 145.10
Rábano	8	8	7.33	55	4 086	224.75
Sandía	10	10	30.00	300	2 350	705.00
Sorgo Forrajero Verde	216	216	28.84	6 230	668	4 163.80
Sorgo Grano	68	68	3.74	255	3 416	869.47
Tomate de Cáscara (Tomatillo)	149	149	25.93	3 864	4 181	16 156.00
Zanahoria	28	28	12.00	330	3 063	1 010.65
Zempoalxochitl	25	25	9.98	245	9 749	2 383.61
<b>Perennes</b>	<b>61 965</b>	<b>61 208</b>	<b>47.78</b>	<b>2 924 480</b>	<b>840</b>	<b>2 457 442.30</b>
Aguacate	8	8	8.00	64	16 000	1 024.00
Alfalfa	12 992	12 959	113.28	1 468 016	878	1 289 326.69
Caña de Azúcar Soca	14 972	14 972	47.34	708 821	667	472 845.67
Durazno (Melocotón)	92	35	4.39	154	10 030	1 540.60
Granado	9	9	5.15	46	6 067	281.19
Higo	10	10	6.00	60	9 350	561.00
Limón	1 160	860	5.48	4 717	1 846	8 705.52
Litchi	173	172	3.37	579	9 381	5 432.42
Mandarina	150	150	13.50	2 025	1 450	2 936.25
Mango	110	110	9.75	1 073	2 725	2 923.08
Manzano	21	20	8.00	160	9 847	1 575.50
Membrillo	18	17	8.52	141	8 251	1 160.06
Naranja	6 670	6 316	18.72	118 263	1 931	228 379.99
Nogal (Nuez)	86	75	4.84	363	22 248	8 070.50
Nopal Verdura	4	4	28.75	115	1 825	209.91
Otras Especies	4	4	15.00	60	4 945	296.70
Otros Cultivos	25 141	25 141	24.06	604 837	674	407 756.72
Papayo	67	67	93.84	6 262	2 886	18 069.16
Pastos	181	181	11.52	2 085	440	917.40
Rye Grass (Zacate) Verde	77	77	77.15	5 941	840	4 992.69
Sábila (Aloe)	22	22	31.80	700	625	437.25

**Resumen estatal por ciclo y cultivo**

**Cuadro 2.4.25**

**Superficie sembrada y cosechada, rendimiento, producción, precio medio rural y valor de la producción por ciclo y cultivo**

**Año Agrícola 2011/12**

**Estado de: SINALOA**

Ciclo	Superficie (Ha)		Rend. (Ton/Ha)	Producción (Ton)	P.M.R. (\$/Ton)	Valor de la producción (Miles \$)
	Sembrada	Cosechada				
Cultivo						
<b>TOTAL GENERAL</b>	<b>91 031</b>	<b>84 546</b>	<b>16.68</b>	<b>1 410 550</b>	<b>2 951</b>	<b>4 162 728.85</b>
<b>Otoño-Invierno</b>	<b>79 018</b>	<b>73 272</b>	<b>14.27</b>	<b>1 045 236</b>	<b>3 661</b>	<b>3 826 985.12</b>
Calabacita (Calabacín)	100	100	7.25	725	3 829	2 776.65
Cártamo	4 718	4 639	0.97	4 516	6 210	28 041.79
Cebolla	5	4	342.30	1 349	3 782	5 101.57
Chile Verde	7 182	7 182	26.11	187 548	6 290	1 179 753.91
Ejote	11	11	4.18	46	5 980	275.07
Frijol (Alubia)	1 314	1 310	1.09	1 422	19 078	27 134.28
Garbanzo	11 479	9 370	1.43	13 354	13 019	173 851.08
Jitomate (Tomate Rojo)	3 893	3 884	80.79	313 744	2 324	729 064.27
Maíz Grano	32 825	29 439	13.37	393 681	3 488	1 372 990.27
Otros Cultivos	3 005	2 979	6.52	19 430	3 499	67 994.75
Sandía	79	79	12.14	959	1 860	1 783.42
Sorgo Forrajero Verde	1 715	1 715	14.05	24 096	564	13 582.92
Sorgo Grano	9 855	9 724	5.05	49 103	3 589	176 239.33
Tomate de Cáscara (Tomatillo)	2 836	2 836	12.43	35 264	1 372	48 395.80
<b>Primavera-Verano</b>	<b>3 319</b>	<b>2 935</b>	<b>4.65</b>	<b>13 635</b>	<b>2 982</b>	<b>40 658.56</b>
Frijol (Alubia)	59	0	0.00	0	0	0.00
Otros Cultivos	2 980	2 935	4.65	13 635	2 982	40 658.56
Sandía	280	0	0.00	0	0	0.00
<b>Perennes</b>	<b>8 694</b>	<b>8 339</b>	<b>42.17</b>	<b>351 679</b>	<b>839</b>	<b>295 085.17</b>
Alfalfa	58	58	81.04	4 710	263	1 236.96
Caña de Azúcar Soca	18	18	95.00	1 710	660	1 128.60
Limón	59	59	8.00	472	3 030	1 430.35
Mango	3 916	3 916	6.65	26 024	1 501	39 062.06
Nopal Verdura	4	4	12.00	48	5 000	240.00
Otros Cultivos	4 537	4 183	74.62	312 085	744	232 097.20
Papayo	102	102	65.00	6 630	3 000	19 890.00

**Resumen estatal por ciclo y cultivo**

**Cuadro 2.4.26**

**Superficie sembrada y cosechada, rendimiento, producción, precio medio rural y valor de la producción por ciclo y cultivo**

**Año Agrícola 2011/12**

**Estado de: SONORA**

Ciclo	Superficie (Ha)		Rend. (Ton/Ha)	Producción (Ton)	P.M.R. (\$/Ton)	Valor de la producción (Miles \$)
	Sembrada	Cosechada				
Cultivo						
<b>TOTAL GENERAL</b>	<b>129 041</b>	<b>125 566</b>	<b>21.52</b>	<b>2 702 206</b>	<b>2 865</b>	<b>7 740 532.00</b>
<b>Otoño-Invierno</b>	<b>74 942</b>	<b>74 916</b>	<b>13.54</b>	<b>1 014 053</b>	<b>2 442</b>	<b>2 476 630.56</b>
Acelga	8	8	14.69	118	2 041	239.79
Ajo	521	521	6.61	3 443	18 512	63 733.73
Apio	2	2	20.00	40	5 230	209.20
Avena Forrajera Verde	4 891	4 891	24.55	120 070	657	78 913.79
Brócoli	461	461	12.68	5 840	14 520	84 795.87
Calabacita (Calabacín)	8	8	19.00	152	4 393	667.66
Cártamo	14 296	14 271	1.82	26 018	6 502	169 171.40
Cebada Forrajera Verde	3 560	3 560	27.51	97 944	596	58 409.64
Cebolla	808	808	13.14	10 612	10 533	111 780.23
Chile Verde	53	53	38.40	2 018	7 388	14 907.57
Cilantro	154	154	0.62	95	5 391	514.34
Col (Repollo)	58	58	38.98	2 266	5 236	11 861.85
Col de Bruselas	19	19	12.00	225	623	140.39
Frijol (Alubia)	106	106	1.44	153	17 486	2 670.62
Garbanzo	765	765	2.50	1 913	5 264	10 069.91
Haba	16	16	2.43	39	4 156	161.75
Jitomate (Tomate Rojo)	103	103	209.24	21 485	4 077	87 586.74
Lechuga	154	154	25.33	3 908	3 433	13 415.23
Maíz Grano	480	480	5.73	2 751	3 651	10 042.14
Melón	74	74	94.39	6 939	9 601	66 622.29
Otras Hortalizas	47	47	7.04	331	3 126	1 034.87
Otros Cultivos	1 898	1 898	36.76	69 792	1 865	130 168.07
Papa	2 441	2 441	31.19	76 131	5 621	427 906.08
Pastos	510	510	27.21	13 875	616	8 545.68
Pepino	21	21	597.00	12 388	4 863	60 250.07
Rábano	6	6	10.83	65	1 493	97.02
Rye Grass (Zacate) Verde	7 588	7 588	34.18	259 354	674	174 886.10
Sandía	95	95	200.75	19 114	482	9 215.80
Tomate de Cáscara (Tomatillo)	781	781	15.03	11 740	2 723	31 963.80
Trigo Forrajero Verde	611	611	9.71	5 930	341	2 021.88
Trigo Grano	34 410	34 409	6.95	239 304	3 530	844 627.07
<b>Primavera-Verano</b>	<b>23 418</b>	<b>23 375</b>	<b>18.85</b>	<b>440 705</b>	<b>2 108</b>	<b>928 976.67</b>
Acelga	36	36	14.60	526	1 874	985.15
Algodón	1 365	1 365	2.80	3 821	6 179	23 608.21
Apio	10	10	19.35	194	5 240	1 013.91
Betabel	21	21	13.45	282	5 061	1 429.61
Brócoli	19	19	18.88	351	4 735	1 662.20

**Resumen estatal por ciclo y cultivo**

**Cuadro 2.4.26**

**Superficie sembrada y cosechada, rendimiento, producción, precio medio rural y valor de la producción por ciclo y cultivo**

**Año Agrícola 2011/12**

**Estado de: SONORA**

Ciclo	Superficie (Ha)		Rend. (Ton/Ha)	Producción (Ton)	P.M.R. (\$/Ton)	Valor de la producción (Miles \$)
	Sembrada	Cosechada				
Cultivo						
Cacahuate	505	505	2.57	1 298	14 491	18 810.20
Calabacita (Calabacín)	334	334	17.80	5 944	4 475	26 600.80
Calabaza	554	554	16.23	8 992	6 087	54 733.86
Cebolla	56	56	18.46	1 040	3 518	3 660.35
Chile Verde	154	154	9.39	1 446	6 106	8 830.56
Cilantro	19	19	8.90	169	2 026	342.56
Col (Repollo)	86	86	29.26	2 502	6 069	15 183.01
Ejote	2	2	9.00	19	7 300	141.89
Frijol (Alubia)	1 877	1 877	1.70	3 199	7 872	25 182.84
Jitomate (Tomate Rojo)	77	77	139.63	10 817	7 387	79 899.04
Lechuga	41	41	26.84	1 100	2 464	2 711.20
Maíz Elotero	99	99	9.72	962	5 000	4 810.04
Maíz Forrajero Verde	835	835	18.08	15 095	320	4 826.80
Maíz Grano	2 629	2 629	5.09	13 386	2 395	32 062.34
Melón	73	73	29.45	2 150	4 816	10 355.21
Otras Flores	13	13	9.76	122	7 048	860.06
Otras Hortalizas	48	48	8.81	423	6 521	2 757.26
Otros Cultivos	5 153	5 153	21.58	111 177	3 225	358 508.23
Papa	110	110	34.09	3 750	7 054	26 451.12
Pápalo (Papaloquelite)	19	19	9.27	176	1 499	264.12
Pastos	104	104	21.64	2 251	923	2 076.69
Pepino	193	193	59.58	11 523	3 999	46 077.04
Rábano	37	37	11.08	410	1 492	611.84
Rye Grass (Zacate) Verde	20	20	17.86	357	785	280.40
Sandía	291	291	29.19	8 495	2 856	24 265.40
Sorgo Forrajero Verde	7 833	7 833	28.17	220 689	550	121 322.01
Sorgo Grano	591	591	6.30	3 718	2 274	8 453.60
Tomate de Cáscara (Tomatillo)	215	172	25.13	4 322	4 674	20 199.14
<b>Perennes</b>	<b>30 681</b>	<b>27 276</b>	<b>45.73</b>	<b>1 247 447</b>	<b>3 475</b>	<b>4 334 924.77</b>
Agave (Maguey) Tequilero	20	0	0.00	0	0	0.00
Alfalfa	14 226	14 189	72.05	1 022 258	342	350 045.02
Caña de Azúcar Soca	12	12	58.00	696	1 200	835.20
Cereza	12	0	0.00	0	0	0.00
Ciruelo	8	8	3.95	32	17 500	553.00
Durazno (Melocotón)	12	12	127.15	1 544	15 268	23 574.82
Espárrago	3 191	2 807	14.03	39 384	28 950	1 140 159.18
Granado	70	40	10.62	425	11 959	5 082.50
Manzano	16	16	14.09	220	10 783	2 375.20
Membrillo	60	60	16.76	1 006	13 670	13 746.34
Naranja	1 538	1 341	22.26	29 851	1 970	58 806.72
Nogal (Nuez)	1 974	767	7.43	5 696	67 663	385 423.49
Nopal Verdura	21	19	24.66	469	5 309	2 487.08

**Resumen estatal por ciclo y cultivo**

**Cuadro 2.4.26**

**Superficie sembrada y cosechada, rendimiento, producción, precio medio rural y valor de la producción por ciclo y cultivo**

**Año Agrícola 2011/12**

**Estado de: SONORA**

Ciclo	Superficie (Ha)		Rend. (Ton/Ha)	Producción (Ton)	P.M.R. (\$/Ton)	Valor de la producción (Miles \$)
	Sembrada	Cosechada				
<b>Cultivo</b>						
Otros Cultivos	1 912	1 483	17.27	25 598	5 110	130 797.29
Otros Forrajes Verde	10	10	185.00	1 850	929	1 718.65
Pastos	1 352	1 352	10.18	13 764	931	12 808.24
Persimonio	5	5	32.18	149	12 668	1 886.13
Rye Grass (Zacate) Verde	90	90	14.56	1 310	902	1 181.80
Vid Mesa	6 153	5 066	20.37	103 196	21 352	2 203 444.13

**Resumen estatal por ciclo y cultivo**

**Cuadro 2.4.27**

**Superficie sembrada y cosechada, rendimiento, producción, precio medio rural y valor de la producción por ciclo y cultivo**

**Año Agrícola 2011/12**

**Estado de: TABASCO**

Ciclo	Superficie (Ha)		Rend. (Ton/Ha)	Producción (Ton)	P.M.R. (\$/Ton)	Valor de la producción (Miles \$)
	Sembrada	Cosechada				
<b>Cultivo</b>						
<b>TOTAL GENERAL</b>	<b>5 483</b>	<b>5 479</b>	<b>54.61</b>	<b>299 231</b>	<b>2 519</b>	<b>753 798.60</b>
<b>Primavera-Verano</b>	<b>25</b>	<b>25</b>	<b>3.20</b>	<b>80</b>	<b>4 500</b>	<b>360.00</b>
Maíz Grano	25	25	3.20	80	4 500	360.00
<b>Perennes</b>	<b>5 458</b>	<b>5 454</b>	<b>54.85</b>	<b>299 151</b>	<b>2 519</b>	<b>753 438.60</b>
Cacao (Cacaotero)	94	94	0.68	64	39 906	2 554.00
Caña de Azúcar Soca	658	658	78.56	51 690	660	34 118.35
Limón	1 537	1 533	18.10	27 750	1 222	33 922.63
Naranja	55	55	14.73	810	2 179	1 765.01
Papayo	5	5	45.00	225	3 436	773.18
Piña	300	300	49.00	14 700	2 867	42 150.04
Plátano	2 809	2 809	72.59	203 912	3 130	638 155.38

**Resumen estatal por ciclo y cultivo**

**Cuadro 2.4.28**

**Superficie sembrada y cosechada, rendimiento, producción, precio medio rural y valor de la producción por ciclo y cultivo**

**Año Agrícola 2011/12**

**Estado de: TAMAULIPAS**

Ciclo	Superficie (Ha)		Rend. (Ton/Ha)	Producción (Ton)	P.M.R. (\$/Ton)	Valor de la producción (Miles \$)
	Sembrada	Cosechada				
Cultivo						
<b>TOTAL GENERAL</b>	<b>186 057</b>	<b>179 186</b>	<b>17.70</b>	<b>3 171 273</b>	<b>1 547</b>	<b>4 907 350.58</b>
<b>Otoño-Invierno</b>	<b>72 535</b>	<b>71 180</b>	<b>6.27</b>	<b>446 363</b>	<b>3 460</b>	<b>1 544 209.28</b>
Avena Forrajera Verde	30	30	21.52	639	508	324.19
Calabacita (Calabacín)	40	40	12.54	502	3 500	1 756.30
Calabaza	2	2	2.50	5	8 000	40.00
Cebolla	3 128	1 874	28.72	53 822	3 758	202 286.16
Chile Verde	926	926	29.59	27 402	4 119	112 873.78
Frijol (Alubia)	125	125	0.98	122	17 286	2 112.40
Jitomate (Tomate Rojo)	511	431	31.77	13 693	3 373	46 190.56
Maíz Grano	11 962	11 962	4.73	56 523	3 046	172 172.06
Melón	50	50	30.78	1 539	2 951	4 542.00
Otros Cultivos	47 534	47 534	5.30	251 774	3 538	890 739.92
Pepino	159	159	14.00	2 226	4 000	8 904.00
Sandía	191	171	30.85	5 276	2 129	11 229.84
Sorgo Forrajero Verde	537	537	12.31	6 612	617	4 078.08
Sorgo Grano	7 218	7 218	3.26	23 502	3 169	74 477.18
Tomate de Cáscara (Tomatillo)	122	122	22.35	2 727	4 578	12 482.79
<b>Primavera-Verano</b>	<b>20 078</b>	<b>19 905</b>	<b>6.41</b>	<b>127 516</b>	<b>4 404</b>	<b>561 587.72</b>
Calabacita (Calabacín)	31	31	1.33	41	3 049	123.50
Cebolla	817	817	39.35	32 147	5 013	161 155.19
Chile Verde	867	867	37.49	32 505	4 892	159 010.77
Frijol (Alubia)	364	364	0.69	252	13 983	3 529.30
Jitomate (Tomate Rojo)	470	470	21.09	9 910	5 632	55 810.00
Maíz Elotero	20	20	8.00	160	9 000	1 440.00
Maíz Grano	5 347	5 347	2.08	11 113	3 570	39 678.97
Otros Cultivos	2 678	2 678	3.22	8 632	1 521	13 132.20
Papa	41	41	39.51	1 620	6 000	9 719.46
Pepino	240	240	14.22	3 413	4 394	14 996.80
Sandía	40	40	29.70	1 188	3 162	3 756.00
Sorgo Forrajero Verde	418	418	5.09	2 126	626	1 330.34
Sorgo Grano	6 701	6 529	2.77	18 071	3 323	60 044.24
Soya Oleaginosa	1 950	1 950	2.34	4 570	6 721	30 715.00
Tomate de Cáscara (Tomatillo)	94	94	18.82	1 769	4 039	7 145.95
<b>Perennes</b>	<b>93 444</b>	<b>88 101</b>	<b>29.48</b>	<b>2 597 393</b>	<b>1 079</b>	<b>2 801 553.59</b>
Agave (Maguey) Tequilero	560	0	0.00	0	0	0.00
Alfalfa	65	65	90.00	5 850	420	2 457.00
Caña de Azúcar Soca	2 340	2 340	58.02	135 767	702	95 308.43
Limón	3 030	2 424	14.16	34 333	3 413	117 174.22
Mandarina	3 886	3 843	12.43	47 769	2 000	95 537.10



**Resumen estatal por ciclo y cultivo**

**Cuadro 2.4.28**

**Superficie sembrada y cosechada, rendimiento, producción, precio medio rural y valor de la producción por ciclo y cultivo**

**Año Agrícola 2011/12**

**Estado de: TAMAULIPAS**

Ciclo	Superficie (Ha)		Rend. (Ton/Ha)	Producción (Ton)	P.M.R. (\$/Ton)	Valor de la producción (Miles \$)
	Sembrada	Cosechada				
<b>Cultivo</b>						
Mango	20	20	10.00	200	5 000	1 000.00
Naranja	27 883	27 304	16.26	443 926	2 429	1 078 370.08
Nogal (Nuez)	193	87	1.48	128	50 585	6 487.50
Nopal Verdura	88	88	5.25	462	3 641	1 682.00
Olivo (Aceituna)	2 100	2 100	0.98	2 050	4 500	9 225.00
Otros Cultivos	37 848	34 580	47.62	1 646 822	685	1 127 334.79
Papayo	10	10	12.00	120	6 200	744.00
Pastos	11 959	11 939	13.23	157 973	777	122 820.16
Sábila (Aloe)	1 914	1 815	49.63	90 099	611	55 095.07
Toronja (Pomelo)	1 548	1 486	21.46	31 896	2 769	88 318.24

**Resumen estatal por ciclo y cultivo**

**Cuadro 2.4.29**

**Superficie sembrada y cosechada, rendimiento, producción, precio medio rural y valor de la producción por ciclo y cultivo**

**Año Agrícola 2011/12**

**Estado de: TLAXCALA**

Ciclo	Superficie (Ha)		Rend. (Ton/Ha)	Producción (Ton)	P.M.R. (\$/Ton)	Valor de la producción (Miles \$)
	Sembrada	Cosechada				
<b>Cultivo</b>						

<b>TOTAL GENERAL</b>	<b>23 744</b>	<b>23 423</b>	<b>15.34</b>	<b>359 391</b>	<b>1 535</b>	<b>551 604.15</b>
----------------------	---------------	---------------	--------------	----------------	--------------	-------------------

<b>Otoño-Invierno</b>	<b>1 229</b>	<b>1 064</b>	<b>14.19</b>	<b>15 108</b>	<b>1 328</b>	<b>20 061.11</b>
-----------------------	--------------	--------------	--------------	---------------	--------------	------------------

Ajo	21	21	4.00	84	32 000	2 688.00
Avena Forrajera Verde	600	500	18.35	9 184	481	4 418.99
Betabel	4	4	38.00	152	2 000	304.00
Brócoli	20	0	0.00	0	0	0.00
Cebada Forrajera Verde	25	25	25.00	625	180	112.50
Cebolla	25	0	0.00	0	0	0.00
Cilantro	20	0	0.00	0	0	0.00
Ebo (Veza/Janamargo)	69	69	13.74	948	579	549.00
Haba	241	241	2.91	700	2 739	1 917.79
Lechuga	24	24	24.11	579	2 790	1 613.94
Otros Cultivos	150	150	14.47	2 176	3 431	7 466.89
Zanahoria	30	30	22.00	660	1 500	990.00

<b>Primavera-Verano</b>	<b>19 458</b>	<b>19 428</b>	<b>8.70</b>	<b>168 986</b>	<b>2 582</b>	<b>436 256.79</b>
-------------------------	---------------	---------------	-------------	----------------	--------------	-------------------

Avena Forrajera Verde	607	607	15.95	9 677	551	5 331.54
Brócoli	200	200	20.00	4 000	3 000	12 000.00
Calabaza	111	111	0.68	75	40 000	3 019.20
Cebada	40	40	4.00	160	4 000	640.00

**Resumen estatal por ciclo y cultivo**

**Cuadro 2.4.29**

**Superficie sembrada y cosechada, rendimiento, producción, precio medio rural y valor de la producción por ciclo y cultivo**

**Año Agrícola 2011/12**

**Estado de: TLAXCALA**

Ciclo	Superficie (Ha)		Rend. (Ton/Ha)	Producción (Ton)	P.M.R. (\$/Ton)	Valor de la producción (Miles \$)
	Sembrada	Cosechada				
<b>Cultivo</b>						
Cilantro	37	37	17.79	650	3 265	2 120.93
Col (Repollo)	22	22	40.00	880	1 300	1 144.00
Coliflor	17	17	18.00	306	3 500	1 071.00
Colza (Canola/Mostaza)	20	20	2.20	44	1 500	66.00
Ebo (Veza/Janamargo)	2	2	20.00	40	750	30.00
Frijol (Alubia)	587	587	1.07	627	7 907	4 957.70
Haba	212	212	5.46	1 158	5 487	6 355.31
Huauzontle	2	2	9.00	18	6 000	108.00
Jitomate (Tomate Rojo)	5	5	25.00	125	3 200	400.00
Lechuga	184	184	28.04	5 160	2 167	11 182.54
Maíz Forrajero Verde	731	731	53.79	39 329	386	15 169.01
Maíz Grano	14 644	14 644	4.22	61 853	3 862	238 849.17
Otros Cultivos	605	605	13.77	8 327	3 420	28 476.30
Papa	322	322	36.00	11 592	5 000	57 960.00
Tomate de Cáscara (Tomatillo)	918	888	22.66	20 121	1 723	34 670.83
Trigo Grano	40	40	3.50	140	4 100	574.00
Zanahoria	145	145	32.00	4 640	2 500	11 600.00
Zempoalxochitl	8	8	8.50	64	8 333	531.25
<b>Perennes</b>	<b>3 057</b>	<b>2 931</b>	<b>59.81</b>	<b>175 298</b>	<b>544</b>	<b>95 286.25</b>
Alfalfa	2 869	2 743	62.14	170 449	524	89 272.02
Durazno (Melocotón)	75	75	4.87	366	9 515	3 477.75
Manzano	11	11	9.91	109	6 000	654.00
Nopal Verdura	1	1	20.00	20	5 800	116.00
Pastos	101	101	43.11	4 354	406	1 766.48

**Resumen estatal por ciclo y cultivo**

**Cuadro 2.4.30**

**Superficie sembrada y cosechada, rendimiento, producción, precio medio rural y valor de la producción por ciclo y cultivo**

**Año Agrícola 2011/12**

**Estado de: VERACRUZ DE IGNACIO DE LA LLAVE**

Ciclo	Superficie (Ha)		Rend. (Ton/Ha)	Producción (Ton)	P.M.R. (\$/Ton)	Valor de la producción (Miles \$)
	Sembrada	Cosechada				
<b>Cultivo</b>						
<b>TOTAL GENERAL</b>	<b>70 507</b>	<b>65 375</b>	<b>54.59</b>	<b>3 568 578</b>	<b>918</b>	<b>3 276 820.40</b>
<b>Otoño-Invierno</b>	<b>2 428</b>	<b>2 428</b>	<b>21.30</b>	<b>51 715</b>	<b>3 665</b>	<b>189 519.06</b>
Acelga	10	10	7.00	70	1 700	119.00
Calabacita (Calabacín)	25	25	7.62	191	4 290	817.20
Cebada	20	20	1.40	28	3 800	106.40

**Resumen estatal por ciclo y cultivo**

**Cuadro 2.4.30**

**Superficie sembrada y cosechada, rendimiento, producción, precio medio rural y valor de la producción por ciclo y cultivo**

**Año Agrícola 2011/12**

**Estado de: VERACRUZ DE IGNACIO DE LA LLAVE**

Ciclo	Superficie (Ha)		Rend. (Ton/Ha)	Producción (Ton)	P.M.R. (\$/Ton)	Valor de la producción (Miles \$)
	Sembrada	Cosechada				
Cultivo						
Chile Verde	133	133	12.91	1 718	5 796	9 954.44
Col (Repollo)	15	15	11.10	167	1 400	233.10
Coliflor	10	10	9.00	90	1 600	144.00
Ejote	27	27	9.05	244	5 500	1 343.92
Espinaca	8	8	5.50	44	1 510	66.44
Frijol (Alubia)	270	270	1.19	322	14 854	4 783.03
Haba	166	166	1.20	200	14 850	2 970.00
Jitomate (Tomate Rojo)	799	799	24.50	19 570	4 455	87 189.73
Lechuga	15	15	10.00	150	2 000	300.00
Maíz Forrajero Verde	20	20	30.00	600	885	531.00
Maíz Grano	430	430	4.43	1 904	4 042	7 696.30
Otros Cultivos	403	403	64.21	25 888	2 761	71 486.49
Pepino	10	10	6.00	60	3 500	210.00
Rábano	22	22	5.00	110	4 000	440.00
Tomate de Cáscara (Tomatillo)	45	45	8.00	360	3 133	1 128.00
<b>Primavera-Verano</b>	<b>6 882</b>	<b>6 527</b>	<b>15.96</b>	<b>104 148</b>	<b>4 073</b>	<b>424 216.11</b>
Ajonjolí (Sésamo)	62	62	0.84	52	19 923	1 040.96
Avena	8	8	1.00	8	4 800	38.40
Brócoli	90	90	11.00	990	5 600	5 544.00
Calabacita (Calabacín)	53	53	10.43	553	5 215	2 884.00
Cebada	10	10	2.20	22	4 800	105.60
Chile Verde	12	12	20.00	240	4 000	960.00
Ejote	55	55	9.00	495	6 000	2 970.00
Fresa	3	3	9.00	27	9 000	243.00
Frijol (Alubia)	44	44	1.02	45	14 686	660.86
Gladiola	107	107	6.23	666	25 406	16 930.16
Haba	1 697	1 417	1.07	1 510	9 179	13 857.84
Jitomate (Tomate Rojo)	86	86	25.60	2 202	3 901	8 589.00
Lechuga	10	10	10.00	100	7 000	700.00
Maíz Grano	2 284	2 209	4.76	10 509	3 995	41 982.18
Nardo (Vara de San José)	20	20	7.92	158	27 778	4 400.00
Otras Flores	37	37	2.52	93	25 000	2 331.00
Papa	1 770	1 770	39.28	69 519	4 199	291 897.95
Pepino	30	30	18.00	540	2 500	1 350.00
Rábano	25	25	5.00	125	962	120.31
Sandía	2	2	37.50	75	3 595	269.60
Tomate de Cáscara (Tomatillo)	157	157	12.60	1 978	8 056	15 934.04
Zanahoria	320	320	44.50	14 240	801	11 407.21
<b>Perennes</b>	<b>61 198</b>	<b>56 421</b>	<b>60.49</b>	<b>3 412 715</b>	<b>780</b>	<b>2 663 085.23</b>
Agave (Maguey) Tequilero	130	0	0.00	0	0	0.00
Alfalfa	274	262	58.27	15 268	405	6 188.05
Café	1 353	1 353	2.36	3 199	7 501	23 992.51

**Resumen estatal por ciclo y cultivo**

**Cuadro 2.4.30**

**Superficie sembrada y cosechada, rendimiento, producción, precio medio rural y valor de la producción por ciclo y cultivo**

**Año Agrícola 2011/12**

**Estado de: VERACRUZ DE IGNACIO DE LA LLAVE**

Ciclo	Superficie (Ha)		Rend. (Ton/Ha)	Producción (Ton)	P.M.R. (\$/Ton)	Valor de la producción (Miles \$)
	Sembrada	Cosechada				
Cultivo						
Caña de Azúcar Soca	32 006	28 618	77.56	2 219 537	694	1 540 492.90
Limón	5 305	5 057	16.84	85 152	2 784	237 082.01
Litchi	29	29	5.04	144	10 743	1 542.75
Mango	3 284	3 278	2.17	7 122	3 281	23 365.76
Naranja	3 522	3 522	16.75	58 993	1 531	90 346.43
Otras Especies	1	1	0.06	0.03	55 000	1.65
Otros Cítricos	24	24	25.00	588	1 465	860.62
Otros Cultivos	12 282	11 519	81.57	939 665	520	488 257.59
Otros Frutales	20	20	2.63	53	4 900	257.74
Papayo	1 628	1 398	35.43	49 539	2 846	140 985.67
Pastos	10	10	28.00	280	650	182.00
Plátano	70	70	78.21	5 475	1 528	8 367.50
Toronja (Pomelo)	1 261	1 261	21.97	27 702	3 652	101 162.05

**Resumen estatal por ciclo y cultivo**

**Cuadro 2.4.31**

**Superficie sembrada y cosechada, rendimiento, producción, precio medio rural y valor de la producción por ciclo y cultivo**

**Año Agrícola 2011/12**

**Estado de: YUCATÁN**

Ciclo	Superficie (Ha)		Rend. (Ton/Ha)	Producción (Ton)	P.M.R. (\$/Ton)	Valor de la producción (Miles \$)
	Sembrada	Cosechada				
Cultivo						
<b>TOTAL GENERAL</b>	<b>43 835</b>	<b>42 048</b>	<b>19.94</b>	<b>838 258</b>	<b>1 123</b>	<b>941 733.28</b>
<b>Otoño-Invierno</b>	<b>3 841</b>	<b>3 834</b>	<b>18.14</b>	<b>69 541</b>	<b>3 866</b>	<b>268 851.01</b>
Berenjena	22	22	22.26	490	2 655	1 300.51
Calabacita (Calabacín)	190	190	29.87	5 686	5 455	31 019.23
Chayote	9	9	23.40	199	3 859	767.60
Chile Verde	173	173	14.20	2 456	13 356	32 806.40
Cilantro	46	46	3.58	166	2 658	440.08
Frijol (Alubia)	87	84	4.41	368	4 806	1 770.04
Jitomate (Tomate Rojo)	113	110	16.00	1 764	5 096	8 989.96
Lechuga	5	5	3.20	16	8 754	140.06
Maíz Elotero	5	5	7.90	40	3 951	156.08
Maíz Forrajero Verde	268	268	20.00	5 360	900	4 824.00
Maíz Grano	1 532	1 532	5.07	7 765	4 009	31 131.66
Melón	11	10	11.15	112	5 121	571.00
Okra	37	37	4.32	160	6 500	1 040.00
Otras Flores	1	1	0.02	0.02	2 002 400	48.01

**Resumen estatal por ciclo y cultivo**

**Cuadro 2.4.31**

**Superficie sembrada y cosechada, rendimiento, producción, precio medio rural y valor de la producción por ciclo y cultivo**

**Año Agrícola 2011/12**

**Estado de: YUCATÁN**

Ciclo	Superficie (Ha)		Rend. (Ton/Ha)	Producción (Ton)	P.M.R. (\$/Ton)	Valor de la producción (Miles \$)
	Sembrada	Cosechada				
Cultivo						
Otras Hortalizas	97	97	8.01	779	3 981	3 101.02
Otros Cultivos	668	668	11.82	7 891	3 497	27 597.98
Pepino	354	354	92.19	32 674	3 529	115 307.96
Rábano	37	37	5.09	190	2 289	436.04
Sandía	129	129	17.85	2 295	2 832	6 499.38
Sorgo Forrajero Verde	57	57	20.00	1 130	800	904.00
<b>Primavera-Verano</b>	<b>3 565</b>	<b>3 558</b>	<b>5.70</b>	<b>20 267</b>	<b>3 773</b>	<b>76 464.74</b>
Berenjena	13	13	20.55	267	2 411	643.86
Cacahuete	1	1	1.00	1	1 500	0.75
Calabacita (Calabacín)	123	123	14.69	1 808	3 939	7 123.62
Chayote	5	3	21.35	73	4 340	316.79
Chile Verde	110	109	13.74	1 504	10 381	15 608.45
Cilantro	33	33	3.27	109	2 760	301.05
Frijol (Alubia)	92	92	4.62	426	5 080	2 164.34
Jitomate (Tomate Rojo)	29	29	19.05	554	5 591	3 099.94
Maíz Forrajero Verde	75	75	24.99	1 874	950	1 780.75
Maíz Grano	1 777	1 777	3.78	6 718	4 189	28 140.33
Melón	5	4	12.58	56	4 978	280.59
Okra	44	44	9.09	400	5 000	2 000.00
Otras Hortalizas	82	82	8.85	726	4 457	3 236.73
Otros Cultivos	906	906	1.73	1 568	917	1 437.50
Pepino	113	111	13.23	1 472	4 235	6 234.38
Rábano	26	26	4.47	116	2 882	334.01
Sandía	49	47	19.44	913	2 527	2 305.88
Sorgo Forrajero Verde	81	81	20.76	1 682	866	1 455.78
<b>Perennes</b>	<b>36 429</b>	<b>34 656</b>	<b>21.60</b>	<b>748 450</b>	<b>797</b>	<b>596 417.53</b>
Aguacate	170	165	31.55	5 192	2 770	14 384.17
Carambolo	1	1	8.00	4	3 625	14.50
Ciruelo	3	3	4.18	10	4 292	44.86
Cocotero Fruta	25	19	32.33	614	2 884	1 771.65
Guanábano	17	17	9.81	162	4 087	661.23
Lima	4	2	5.00	11	3 023	31.89
Limón	4 047	3 619	30.02	108 643	1 142	124 091.49
Mamey	337	296	23.81	7 043	2 536	17 862.53
Mandarina	221	205	11.28	2 310	2 416	5 581.72
Mango	23	6	11.00	66	1 600	105.60
Nanche	6	6	4.70	28	3 232	91.15
Naranja	5 892	5 762	12.18	70 196	1 273	89 341.05
Otras Especies	5	5	1.60	7	8 667	62.40
Otros Cítricos	171	138	4.13	568	1 231	699.17
Otros Cultivos	992	975	15.29	14 905	841	12 530.51
Otros Frutales	53	47	9.15	433	4 170	1 804.88

**Resumen estatal por ciclo y cultivo**

**Cuadro 2.4.31**

**Superficie sembrada y cosechada, rendimiento, producción, precio medio rural y valor de la producción por ciclo y cultivo**

**Año Agrícola 2011/12**

**Estado de: YUCATÁN**

Ciclo	Superficie (Ha)		Rend. (Ton/Ha)	Producción (Ton)	P.M.R. (\$/Ton)	Valor de la producción (Miles \$)
	Sembrada	Cosechada				
Cultivo						
Otros Industriales	520	0	0.00	0	0	0.00
Papayo	623	452	44.09	19 909	3 408	67 842.64
Pastos	22 597	22 265	22.79	507 483	437	221 893.43
Pitahaya	168	161	8.45	1 357	12 021	16 308.66
Plátano	144	144	4.25	611	4 963	3 034.90
Sábila (Aloe)	170	140	29.83	4 162	835	3 477.08
Tamarindo	2	2	4.00	8	2 350	18.80
Toronja (Pomelo)	239	230	20.53	4 727	3 123	14 763.22

**Resumen estatal por ciclo y cultivo**

**Cuadro 2.4.32**

**Superficie sembrada y cosechada, rendimiento, producción, precio medio rural y valor de la producción por ciclo y cultivo**

**Año Agrícola 2011/12**

**Estado de: ZACATECAS**

Ciclo	Superficie (Ha)		Rend. (Ton/Ha)	Producción (Ton)	P.M.R. (\$/Ton)	Valor de la producción (Miles \$)
	Sembrada	Cosechada				
Cultivo						

<b>TOTAL GENERAL</b>	<b>166 964</b>	<b>159 879</b>	<b>17.83</b>	<b>2 850 879</b>	<b>2 563</b>	<b>7 307 945.58</b>
----------------------	----------------	----------------	--------------	------------------	--------------	---------------------

Otoño-Invierno	27 462	24 819	15.44	383 185	1 335	511 638.44
Ajo	1 693	1 681	11.85	19 912	8 409	167 436.93
Avena Forrajera Verde	14 045	12 662	17.57	222 421	479	106 516.91
Brócoli	41	6	12.33	74	3 532	261.40
Calabacita (Calabacín)	144	95	19.30	1 827	3 876	7 079.00
Cebada	178	178	1.96	349	2 711	946.00
Cebada Forrajera Verde	25	25	14.90	365	606	221.20
Cebolla	678	535	29.71	15 897	2 281	36 266.31
Cilantro	30	30	12.00	360	1 500	540.00
Col (Repollo)	80	73	44.79	3 270	1 272	4 158.50
Coliflor	15	15	30.00	450	3 750	1 687.50
Jitomate (Tomate Rojo)	317	273	22.54	6 144	2 507	15 402.55
Lechuga	840	262	24.47	6 412	2 470	15 840.80
Maíz Grano	122	121	3.34	404	3 801	1 534.96
Melón	2	2	22.00	44	4 000	176.00
Otros Cultivos	7 696	7 689	10.74	82 605	1 299	107 324.97
Sandía	2	2	22.00	44	4 500	198.00
Tomate de Cáscara (Tomatillo)	284	220	19.47	4 275	5 343	22 844.57
Trigo Forrajero Verde	5	5	16.00	80	600	48.00
Trigo Grano	171	171	2.48	422	2 807	1 185.44

**Resumen estatal por ciclo y cultivo**

**Cuadro 2.4.32**

**Superficie sembrada y cosechada, rendimiento, producción, precio medio rural y valor de la producción por ciclo y cultivo**

**Año Agrícola 2011/12**

**Estado de: ZACATECAS**

Ciclo	Superficie (Ha)		Rend. (Ton/Ha)	Producción (Ton)	P.M.R. (\$/Ton)	Valor de la producción (Miles \$)
	Sembrada	Cosechada				
Cultivo						
Triticale Forrajero Verde	404	291	17.38	5 059	581	2 938.10
Zanahoria	690	485	26.34	12 771	1 490	19 031.30
<b>Primavera-Verano</b>	<b>112 885</b>	<b>111 953</b>	<b>12.95</b>	<b>1 450 218</b>	<b>3 958</b>	<b>5 739 864.19</b>
Avena Forrajera Verde	4 952	4 932	18.98	93 618	425	39 815.44
Brócoli	20	20	12.00	240	1 800	432.00
Cacahuate	7	7	2.36	15	12 208	188.85
Calabacita (Calabacín)	760	759	18.66	14 169	1 570	22 249.97
Calabaza	5	5	16.00	80	2 800	224.00
Camote	102	102	26.76	2 736	2 981	8 156.43
Cebada	55	40	3.00	120	2 000	240.00
Cebolla	3 170	3 120	44.02	137 357	1 627	223 492.27
Chile Verde	23 995	23 832	11.04	263 141	6 562	1 726 687.53
Cilantro	100	100	20.00	2 000	1 500	3 000.00
Col (Repollo)	178	170	57.71	9 810	1 022	10 025.00
Coliflor	8	0	0.00	0	0	0.00
Ejote	28	28	10.00	280	1 948	545.34
Fresa	9	3	13.75	41	19 990	824.38
Frijol (Alubia)	19 244	19 181	1.96	37 532	20 873	783 411.55
Jitomate (Tomate Rojo)	1 460	1 452	64.09	93 077	4 983	463 760.87
Lechuga	2 196	2 185	23.82	52 040	1 777	92 484.45
Maíz Forrajero Verde	6 263	6 232	39.96	249 055	537	133 825.14
Maíz Grano	14 655	14 115	5.11	72 118	4 873	351 431.44
Otros Cultivos	30 432	30 432	8.69	264 602	4 640	1 227 676.57
Papa	824	824	40.92	33 718	7 547	254 483.80
Pepino	261	261	60.19	15 685	3 021	47 386.53
Sorgo Forrajero Verde	137	132	28.28	3 742	574	2 149.38
Sorgo Grano	15	15	3.40	51	2 300	117.30
Tomate de Cáscara (Tomatillo)	1 677	1 676	16.84	28 235	7 597	214 504.05
Trigo Grano	187	187	4.73	885	3 481	3 080.75
Zanahoria	2 145	2 142	35.42	75 869	1 709	129 671.13
<b>Perennes</b>	<b>26 617</b>	<b>23 107</b>	<b>44.03</b>	<b>1 017 477</b>	<b>1 038</b>	<b>1 056 442.95</b>
Agave (Maguey) Tequilero	34	6	93.00	558	863	481.28
Aguacate	66	66	6.31	416	11 988	4 991.67
Alfalfa	9 893	9 537	71.97	686 387	568	390 147.76
Caña de Azúcar Soca	80	80	33.70	2 696	1 999	5 390.41
Chabacano	125	125	3.80	475	5 800	2 755.00
Ciruelo	590	535	4.99	2 669	6 544	17 466.50
Durazno (Melocotón)	2 858	668	4.80	3 202	8 312	26 610.23
Granado	3	3	3.50	11	4 000	42.00
Guayabo	3 354	3 353	13.57	45 493	4 560	207 438.95
Lima	5	5	9.06	45	2 393	108.39
Limón	127	127	8.48	1 077	3 740	4 028.62

**Resumen estatal por ciclo y cultivo**

**Cuadro 2.4.32**

**Superficie sembrada y cosechada, rendimiento, producción, precio medio rural y valor de la producción por ciclo y cultivo**

**Año Agrícola 2011/12**

**Estado de: ZACATECAS**

Ciclo	Superficie (Ha)		Rend. (Ton/Ha)	Producción (Ton)	P.M.R. (\$/Ton)	Valor de la producción (Miles \$)
	Sembrada	Cosechada				
Cultivo						
Mandarina	8	8	8.70	70	2 132	148.40
Mango	23	23	5.66	130	6 303	820.65
Manzano	97	90	5.43	490	9 053	4 435.60
Membrillo	21	10	7.76	78	5 975	463.64
Naranja	24	24	7.19	173	2 210	381.51
Nogal (Nuez)	54	24	1.85	44	29 547	1 302.44
Nopal Forrajero	20	20	85.00	1 700	350	595.00
Nopal Tuna	591	567	16.20	9 187	3 024	27 780.60
Nopal Verdura	232	231	12.32	2 842	2 658	7 554.95
Otros Cultivos	4 396	4 196	46.13	193 569	886	171 479.87
Otros Forrajes Verde	115	115	63.57	7 310	604	4 413.10
Pastos	961	761	47.35	36 032	411	14 796.77
Peral	15	14	6.64	93	7 857	730.68
Perón	36	36	4.58	165	6 816	1 123.20
Vid Mesa	2 888	2 484	9.09	22 567	7 132	160 955.74



## 2.5. Estadística agrícola de las Unidades de Riego a nivel estatal y municipal

En los cuadros 2.5.1 al 2.5.32 se presenta información de la superficie sembrada y cosechada, rendimiento, producción, precio medio rural y valor de la producción a nivel estatal por ciclo agrícola y municipio.

### Estadística agrícola estatal por municipio

Cuadro 2.5.1

Superficie sembrada y cosechada, rendimiento, producción,  
precio medio rural y valor de la producción por ciclo y municipio  
Año Agrícola 2011/12

### AGUASCALIENTES

CICLO	MUNICIPIO	SUPERFICIE (Ha)		REND. (Ton/Ha)	PRODUCCION (Ton)	P.M.R. (\$/Ton)	VALOR DE LA COSECHA (Miles \$)
		SEMBRADA	COSECHADA				
<b>TOTAL GENERAL</b>		<b>47 550</b>	<b>46 637</b>	<b>43.65</b>	<b>2 035 829</b>	<b>1 089</b>	<b>2 217 670.83</b>
<b>Otoño-Invierno</b>		<b>10 145</b>	<b>9 418</b>	<b>29.55</b>	<b>278 271</b>	<b>899</b>	<b>250 079.58</b>
	Aguascalientes	2 998	2 998	35.27	105 754	735	77 701.72
	Asientos	1 949	1 374	28.95	39 771	1 576	62 673.56
	Calvillo	105	105	26.66	2 799	1 076	3 011.15
	Cosío	427	427	22.17	9 467	1 270	12 022.66
	El Llano	406	406	21.85	8 872	714	6 336.40
	Jesús María	1 129	1 129	26.64	30 082	900	27 060.29
	Pabellón de Arteaga	857	857	27.58	23 639	483	11 422.79
	Rincón de Romos	1 003	1 003	29.34	29 417	495	14 547.25
	San Francisco de los Romo	856	836	25.84	21 600	1 520	32 822.56
	Tepezalá	416	284	24.22	6 870	361	2 481.20
<b>Primavera-Verano</b>		<b>23 562</b>	<b>23 555</b>	<b>45.26</b>	<b>1 066 102</b>	<b>994</b>	<b>1 059 901.35</b>
	Aguascalientes	3 705	3 705	57.80	214 131	695	148 862.35
	Asientos	3 475	3 475	37.17	129 176	1 799	232 389.20
	Calvillo	219	219	22.60	4 950	2 971	14 704.58
	Cosío	2 038	2 038	17.41	35 473	2 197	77 944.78
	El Llano	521	521	34.91	18 188	1 031	18 749.10
	Jesús María	1 862	1 862	49.10	91 429	803	73 433.18
	Pabellón de Arteaga	2 282	2 282	71.30	162 691	564	91 803.32
	Rincón de Romos	5 319	5 312	40.86	217 065	1 090	236 703.62
	San Francisco de los Romo	1 404	1 404	42.80	60 092	1 184	71 141.79
	Tepezalá	2 737	2 737	48.56	132 908	709	94 169.43
<b>Perennes</b>		<b>13 843</b>	<b>13 664</b>	<b>50.60</b>	<b>691 456</b>	<b>1 313</b>	<b>907 689.90</b>
	Aguascalientes	2 509	2 460	91.00	223 867	760	170 119.94
	Asientos	1 193	1 187	64.58	76 660	1 295	99 308.00
	Calvillo	6 695	6 614	17.00	112 442	4 018	451 756.18
	Cosío	669	641	57.76	37 026	823	30 455.29
	El Llano	321	321	69.45	22 293	899	20 037.75
	Jesús María	968	968	85.01	82 288	757	62 317.64
	Pabellón de Arteaga	302	290	83.47	24 200	585	14 167.85
	Rincón de Romos	434	434	124.28	53 960	400	21 596.67
	San Francisco de los Romo	230	230	88.50	20 355	850	17 310.74
	Tepezalá	522	519	73.90	38 364	537	20 619.83

**Estadística agrícola estatal por municipio**  
**Superficie sembrada y cosechada, rendimiento, producción,**  
**precio medio rural y valor de la producción por ciclo y municipio**

**Cuadro 2.5.2**

**Año Agrícola 2011/12**

**BAJA CALIFORNIA**

CICLO	MUNICIPIO	SUPERFICIE (Ha)		REND. (Ton/Ha)	PRODUCCION (Ton)	P.M.R. (\$/Ton)	VALOR DE LA COSECHA (Miles \$)
		SEMBRADA	COSECHADA				
<b>TOTAL GENERAL</b>		<b>25 690</b>	<b>23 643</b>	<b>32.00</b>	<b>756 526</b>	<b>7 174</b>	<b>5 427 299.65</b>
<b>Otoño-Invierno</b>		<b>6 434</b>	<b>6 388</b>	<b>34.02</b>	<b>217 354</b>	<b>10 835</b>	<b>2 355 005.20</b>
	Ensenada	6 139	6 093	34.76	211 781	11 060	2 342 358.83
	Playas de Rosarito	102	102	10.34	1 055	4 417	4 660.16
	Tecate	91	91	29.29	2 666	704	1 875.70
	Tijuana	102	102	18.16	1 852	3 299	6 110.50
<b>Primavera-Verano</b>		<b>10 735</b>	<b>10 611</b>	<b>37.28</b>	<b>395 590</b>	<b>6 116</b>	<b>2 419 512.17</b>
	Ensenada	10 291	10 167	38.20	388 398	6 153	2 390 006.17
	Playas de Rosarito	203	203	10.72	2 176	3 918	8 526.01
	Tecate	110	110	21.11	2 322	4 553	10 574.38
	Tijuana	131	131	20.56	2 693	3 864	10 405.62
<b>Perennes</b>		<b>8 522</b>	<b>6 643</b>	<b>21.61</b>	<b>143 582</b>	<b>4 546</b>	<b>652 782.28</b>
	Ensenada	7 531	5 709	22.53	128 616	4 706	605 314.16
	Playas de Rosarito	84	79	11.02	865	24 419	21 116.00
	Tecate	655	654	20.06	13 118	1 495	19 616.36
	Tijuana	252	202	4.87	984	6 849	6 735.75

**Estadística agrícola estatal por municipio**  
**Superficie sembrada y cosechada, rendimiento, producción,**  
**precio medio rural y valor de la producción por ciclo y municipio**

**Cuadro 2.5.3**

**Año Agrícola 2011/12**

**BAJA CALIFORNIA SUR**

CICLO	MUNICIPIO	SUPERFICIE (Ha)		REND. (Ton/Ha)	PRODUCCION (Ton)	P.M.R. (\$/Ton)	VALOR DE LA COSECHA (Miles \$)
		SEMBRADA	COSECHADA				
<b>TOTAL GENERAL</b>		<b>9 885</b>	<b>9 215</b>	<b>66.07</b>	<b>608 854</b>	<b>2 384</b>	<b>1 451 705.04</b>
<b>Otoño-Invierno</b>		<b>3 061</b>	<b>2 870</b>	<b>33.37</b>	<b>95 778</b>	<b>6 829</b>	<b>654 056.76</b>
	La Paz	1 901	1 900	35.55	67 536	6 775	457 570.88
	Loreto	350	222	17.56	3 898	5 764	22 468.00
	Los Cabos	461	403	15.69	6 323	6 372	40 291.51
	Mulegé	349	346	52.11	18 021	7 420	133 726.37
<b>Primavera-Verano</b>		<b>2 646</b>	<b>2 637</b>	<b>37.33</b>	<b>98 438</b>	<b>5 767</b>	<b>567 667.89</b>
	Comondú	142	139	70.41	9 819	255	2 505.57
	La Paz	537	537	17.61	9 460	5 413	51 204.42

**Estadística agrícola estatal por municipio**  
**Superficie sembrada y cosechada, rendimiento, producción,**  
**precio medio rural y valor de la producción por ciclo y municipio**

**Cuadro 2.5.3**

**Año Agrícola 2011/12**

**BAJA CALIFORNIA SUR**

CICLO	MUNICIPIO	SUPERFICIE (Ha)		REND. (Ton/Ha)	PRODUCCION (Ton)	P.M.R. (\$/Ton)	VALOR DE LA COSECHA (Miles \$)
		SEMBRADA	COSECHADA				
	Loreto	26	26	29.12	757	5 291	4 005.20
	Los Cabos	466	461	15.53	7 156	6 496	46 483.61
	Mulegé	1 475	1 473	48.36	71 246	6 505	463 469.09
<b>Perennes</b>		<b>4 178</b>	<b>3 708</b>	<b>111.83</b>	<b>414 638</b>	<b>555</b>	<b>229 980.39</b>
	Comondú	402	372	917.11	340 936	30	10 278.03
	La Paz	1 472	1 341	27.77	37 232	1 360	50 622.07
	Loreto	100	100	2.18	218	4 000	872.00
	Los Cabos	1 092	952	8.08	7 688	5 004	38 470.96
	Mulegé	1 112	944	30.27	28 564	4 542	129 737.32

**Estadística agrícola estatal por municipio**  
**Superficie sembrada y cosechada, rendimiento, producción,**  
**precio medio rural y valor de la producción por ciclo y municipio**

**Cuadro 2.5.4**

**Año Agrícola 2011/12**

**CAMPECHE**

CICLO	MUNICIPIO	SUPERFICIE (Ha)		REND. (Ton/Ha)	PRODUCCION (Ton)	P.M.R. (\$/Ton)	VALOR DE LA COSECHA (Miles \$)
		SEMBRADA	COSECHADA				
<b>TOTAL GENERAL</b>		<b>15 974</b>	<b>14 499</b>	<b>16.53</b>	<b>239 729</b>	<b>2 346</b>	<b>562 508.12</b>
<b>Otoño-Invierno</b>		<b>6 019</b>	<b>5 718</b>	<b>13.60</b>	<b>77 774</b>	<b>2 776</b>	<b>215 864.97</b>
	Calkiní	109	109	17.21	1 876	4 303	8 073.00
	Campeche	2 150	2 150	10.43	22 427	3 019	67 709.81
	Carmen	5	4	25.00	100	3 300	330.00
	Champotón	368	368	13.39	4 929	2 124	10 467.00
	Escárcega	1 035	1 035	6.33	6 552	3 705	24 278.40
	Hecelchakán	113	113	22.84	2 587	3 652	9 448.60
	Hopelchén	1 212	1 212	29.84	36 157	2 309	83 472.80
	Palizada	1 000	700	4.03	2 821	3 900	11 001.90
	Tenabo	28	28	11.83	325	3 332	1 083.47
<b>Primavera-Verano</b>		<b>575</b>	<b>575</b>	<b>3.47</b>	<b>1 998</b>	<b>5 594</b>	<b>11 175.00</b>
	Campeche	350	350	2.80	980	7 250	7 105.00
	Candelaria	25	25	4.70	118	4 000	470.00
	Palizada	200	200	4.50	900	4 000	3 600.00
<b>Perennes</b>		<b>9 380</b>	<b>8 206</b>	<b>19.49</b>	<b>159 957</b>	<b>2 097</b>	<b>335 468.14</b>
	Calakmul	30	30	20.33	610	3 700	2 256.63
	Calkiní	255	255	10.07	2 568	3 073	7 892.68
	Campeche	5 372	4 837	14.22	68 788	2 803	192 781.10
	Carmen	326	226	9.12	2 062	2 117	4 364.35

**Estadística agrícola estatal por municipio**  
**Superficie sembrada y cosechada, rendimiento, producción,**  
**precio medio rural y valor de la producción por ciclo y municipio**

**Cuadro 2.5.4**

**Año Agrícola 2011/12**

**CAMPECHE**

CICLO	MUNICIPIO	SUPERFICIE (Ha)		REND. (Ton/Ha)	PRODUCCION (Ton)	P.M.R. (\$/Ton)	VALOR DE LA COSECHA (Miles \$)
		SEMBRADA	COSECHADA				
	Champotón	2 159	1 752	37.55	65 772	1 011	66 504.63
	Escárcega	85	85	8.47	720	2 795	2 012.60
	Hecelchakán	301	301	23.26	6 988	3 123	21 826.45
	Hopelchén	202	70	15.79	1 105	5 532	6 112.50
	Tenabo	651	651	17.42	11 343	2 796	31 717.19

**Estadística agrícola estatal por municipio**  
**Superficie sembrada y cosechada, rendimiento, producción,**  
**precio medio rural y valor de la producción por ciclo y municipio**

**Cuadro 2.5.5**

**Año Agrícola 2011/12**

**COAHUILA DE ZARAGOZA**

CICLO	MUNICIPIO	SUPERFICIE (Ha)		REND. (Ton/Ha)	PRODUCCION (Ton)	P.M.R. (\$/Ton)	VALOR DE LA COSECHA (Miles \$)
		SEMBRADA	COSECHADA				

<b>TOTAL GENERAL</b>	<b>121 692</b>	<b>117 613</b>	<b>33.73</b>	<b>3 967 117</b>	<b>1 053</b>	<b>4 177 818.27</b>
----------------------	----------------	----------------	--------------	------------------	--------------	---------------------

<b>Otoño-Invierno</b>	<b>25 916</b>	<b>25 916</b>	<b>26.10</b>	<b>676 418</b>	<b>715</b>	<b>483 368.08</b>
Abasolo	1 031	1 031	12.15	12 519	853	10 673.92
Allende	260	260	26.89	6 992	741	5 182.11
Arteaga	247	247	23.74	5 863	993	5 820.86
Candela	238	238	21.43	5 111	632	3 227.87
Castaños	135	135	32.40	4 374	521	2 278.10
Cuatro Ciénegas	1 522	1 522	20.87	31 754	532	16 898.71
Escobedo	213	213	17.48	3 715	609	2 263.32
Francisco I. Madero	2 180	2 180	32.97	71 883	394	28 292.58
Frontera	27	27	26.15	706	527	371.82
General Cepeda	374	374	28.01	10 475	801	8 390.52
Guerrero	197	197	63.68	12 572	488	6 139.35
Lamadrid	105	105	12.04	1 260	766	964.76
Matamoros	3 861	3 861	37.45	144 589	459	66 388.72
Monclova	135	135	28.22	3 799	476	1 809.23
Morelos	473	473	22.98	10 871	818	8 892.77
Múzquiz	321	321	32.39	10 398	494	5 135.22
Nadadores	784	784	17.94	14 071	558	7 858.88
Nava	3 614	3 614	6.21	22 448	1 833	41 147.69
Ocampo	40	40	25.00	1 000	400	400.00
Parras	836	836	26.32	22 004	826	18 182.96
Piedras Negras	299	299	24.90	7 441	575	4 275.61
Progreso	30	30	32.67	980	457	447.45

**Estadística agrícola estatal por municipio**  
**Superficie sembrada y cosechada, rendimiento, producción,**  
**precio medio rural y valor de la producción por ciclo y municipio**

**Cuadro 2.5.5**

**Año Agrícola 2011/12**

**COAHUILA DE ZARAGOZA**

CICLO	MUNICIPIO	SUPERFICIE (Ha)		REND. (Ton/Ha)	PRODUCCION (Ton)	P.M.R. (\$/Ton)	VALOR DE LA COSECHA (Miles \$)
		SEMBRADA	COSECHADA				
	Ramos Arizpe	1 036	1 036	30.02	31 099	860	26 733.09
	Sabinas	110	110	35.09	3 860	523	2 018.46
	Sacramento	215	215	21.74	4 672	440	2 055.60
	Saltillo	508	508	26.26	13 341	864	11 523.74
	San Buenaventura	1 199	1 199	18.07	21 659	563	12 195.38
	San Juan de Sabinas	515	515	35.70	18 385	494	9 075.87
	San Pedro	1 359	1 359	36.37	49 429	359	17 750.24
	Torreón	650	650	32.98	21 439	399	8 559.87
	Viesca	1 388	1 388	43.12	59 857	1 834	109 787.87
	Villa Unión	698	698	25.13	17 538	739	12 953.11
	Zaragoza	1 318	1 318	23.00	30 315	847	25 672.41
<b>Primavera-Verano</b>		<b>50 907</b>	<b>50 767</b>	<b>28.90</b>	<b>1 467 371</b>	<b>1 271</b>	<b>1 865 722.30</b>
	Abasolo	1 109	1 097	18.39	20 178	564	11 388.64
	Acuña	341	341	11.93	4 063	1 458	5 925.97
	Allende	772	772	20.19	15 579	634	9 882.26
	Arteaga	884	884	21.80	19 271	3 603	69 437.11
	Candela	245	245	29.35	7 191	476	3 419.94
	Castañeros	172	172	30.03	5 165	475	2 453.76
	Cuatro Ciénegas	2 649	2 649	43.06	114 069	654	74 574.92
	Escobedo	564	564	22.10	12 463	399	4 972.61
	Francisco I. Madero	6 982	6 982	43.49	303 695	459	139 389.30
	Frontera	415	415	20.48	8 504	874	7 434.13
	General Cepeda	379	379	28.87	10 943	1 046	11 449.30
	Guerrero	1 346	1 346	16.56	22 281	1 874	41 760.95
	Hidalgo	142	142	19.02	2 704	769	2 078.69
	Juárez	545	502	11.51	5 782	859	4 964.69
	Lamadrid	108	108	27.32	2 936	779	2 287.95
	Matamoros	6 757	6 742	61.87	417 119	1 288	537 052.69
	Monclova	235	235	25.76	6 050	487	2 944.85
	Morelos	541	541	21.00	11 361	538	6 115.38
	Múzquiz	276	276	19.49	5 378	673	3 621.89
	Nadadores	1 298	1 298	18.89	24 519	478	11 708.83
	Nava	4 133	4 133	6.04	24 943	1 776	44 295.91
	Ocampo	333	333	37.13	12 364	3 315	40 987.19
	Parras	1 595	1 595	24.59	39 223	3 166	124 162.35
	Piedras Negras	759	759	25.00	18 976	628	11 911.84
	Progreso	164	142	26.42	3 738	565	2 113.65
	Ramos Arizpe	2 354	2 354	28.04	65 997	813	53 627.22
	Sabinas	438	400	26.90	10 760	698	7 505.76
	Sacramento	235	235	28.88	6 789	597	4 054.32
	Saltillo	340	340	27.92	9 493	4 187	39 744.33
	San Buenaventura	1 319	1 319	19.23	25 369	449	11 378.79

**Estadística agrícola estatal por municipio**  
**Superficie sembrada y cosechada, rendimiento, producción,**  
**precio medio rural y valor de la producción por ciclo y municipio**

**Cuadro 2.5.5**

**Año Agrícola 2011/12**

**COAHUILA DE ZARAGOZA**

CICLO	MUNICIPIO	SUPERFICIE (Ha)		REND. (Ton/Ha)	PRODUCCION (Ton)	P.M.R. (\$/Ton)	VALOR DE LA COSECHA (Miles \$)
		SEMBRADA	COSECHADA				
	San Juan de Sabinas	725	725	27.64	20 043	712	14 265.28
	San Pedro	6 568	6 568	1.52	9 953	30 258	301 151.78
	Viesca	3 209	3 199	43.21	138 204	1 611	222 631.66
	Villa Unión	1 035	1 035	22.17	22 943	509	11 681.94
	Zaragoza	1 941	1 941	20.26	39 326	594	23 346.41
<b>Perennes</b>		<b>44 869</b>	<b>40 930</b>	<b>44.55</b>	<b>1 823 329</b>	<b>1 003</b>	<b>1 828 727.90</b>
	Abasolo	233	216	36.57	7 882	601	4 735.80
	Acuña	207	193	17.58	3 392	1 063	3 603.69
	Allende	979	865	7.68	6 640	4 668	30 997.85
	Arteaga	3 194	3 184	7.92	25 223	13 175	332 305.83
	Candela	330	260	5.93	1 543	10 860	16 757.00
	Castaños	183	183	28.39	5 181	1 471	7 622.65
	Cuatro Ciénegas	3 985	3 985	46.77	186 402	736	137 212.12
	Escobedo	105	105	42.34	4 425	852	3 768.87
	Francisco I. Madero	1 582	1 575	114.84	180 828	347	62 714.13
	Frontera	154	144	2.26	326	34 282	11 158.70
	General Cepeda	1 833	1 210	37.46	45 324	1 668	75 610.54
	Guerrero	1 210	1 210	22.77	27 553	444	12 244.40
	Jiménez	447	352	18.58	6 546	830	5 436.65
	Lamadrid	203	203	19.36	3 925	2 556	10 030.52
	Matamoros	3 997	3 920	81.82	320 701	441	141 377.34
	Monclova	139	136	20.26	2 760	1 883	5 196.94
	Morelos	1 639	1 160	12.99	15 074	2 462	37 107.66
	Múzquiz	1 236	1 175	17.58	20 644	347	7 154.97
	Nadadores	496	423	44.17	18 671	695	12 975.39
	Nava	1 466	1 304	22.39	29 206	709	20 694.12
	Ocampo	487	254	45.69	11 584	788	9 126.65
	Parras	3 685	3 535	22.29	78 804	2 936	231 333.19
	Piedras Negras	489	377	14.24	5 366	1 440	7 724.98
	Progreso	724	717	25.83	18 518	506	9 367.02
	Ramos Arizpe	1 800	1 686	38.81	65 429	1 271	83 187.25
	Sabinas	421	412	24.87	10 247	733	7 514.70
	Sacramento	265	240	24.12	5 790	1 666	9 645.72
	Saltillo	1 688	1 672	28.64	47 888	1 993	95 446.47
	San Buenaventura	453	451	33.34	15 049	1 076	16 193.09
	San Juan de Sabinas	712	667	24.87	16 587	432	7 169.61
	San Pedro	4 211	3 488	98.16	342 403	667	228 316.54
	Torreón	1 176	1 176	108.60	127 695	399	50 911.37
	Viesca	1 460	1 460	82.59	120 554	448	54 052.66
	Villa Unión	1 454	1 256	17.34	21 772	1 374	29 921.65
	Zaragoza	2 230	1 741	13.44	23 401	2 141	50 111.81

**Estadística agrícola estatal por municipio**  
**Superficie sembrada y cosechada, rendimiento, producción,**  
**precio medio rural y valor de la producción por ciclo y municipio**  
**Año Agrícola 2011/12**

**Cuadro 2.5.6**

**COLIMA**

CICLO	MUNICIPIO	SUPERFICIE (Ha)		REND. (Ton/Ha)	PRODUCCION (Ton)	P.M.R. (\$/Ton)	VALOR DE LA COSECHA (Miles \$)
		SEMBRADA	COSECHADA				
<b>TOTAL GENERAL</b>		<b>30 142</b>	<b>29 139</b>	<b>17.46</b>	<b>508 851</b>	<b>2 512</b>	<b>1 278 031.13</b>
<b>Otoño-Invierno</b>		<b>4 411</b>	<b>4 381</b>	<b>22.39</b>	<b>98 105</b>	<b>3 213</b>	<b>315 260.02</b>
	Armería	515	485	24.45	11 859	2 804	33 254.08
	Colima	166	166	49.33	8 210	3 545	29 105.27
	Comala	41	41	18.74	775	3 610	2 797.10
	Coquimatlán	1 028	1 028	15.58	16 006	2 141	34 264.37
	Cauhtémoc	133	133	20.76	2 761	3 733	10 305.50
	Ixtlahuacán	364	364	21.44	7 795	2 878	22 437.43
	Manzanillo	1 935	1 935	24.23	46 877	3 704	173 642.28
	Minatitlán	110	110	4.09	450	2 767	1 245.00
	Villa de Álvarez	119	119	28.30	3 373	2 434	8 208.99
<b>Primavera-Verano</b>		<b>682</b>	<b>682</b>	<b>13.12</b>	<b>8 948</b>	<b>2 020</b>	<b>18 077.30</b>
	Armería	43	43	13.93	592	1 628	963.52
	Coquimatlán	380	380	7.60	2 884	3 438	9 917.33
	Ixtlahuacán	141	141	12.24	1 726	3 370	5 815.10
	Villa de Álvarez	119	119	31.53	3 746	369	1 381.35
<b>Perennes</b>		<b>25 050</b>	<b>24 076</b>	<b>16.69</b>	<b>401 798</b>	<b>2 351</b>	<b>944 693.82</b>
	Armería	10 631	10 556	10.89	114 915	2 216	254 595.71
	Comala	410	375	34.94	13 096	1 273	16 666.23
	Cauhtémoc	589	585	87.95	51 449	803	41 304.14
	Ixtlahuacán	906	609	49.54	30 143	2 555	77 007.59
	Manzanillo	2 400	2 207	12.00	26 477	4 985	131 973.94
	Tecomán	9 872	9 509	17.20	163 531	2 543	415 810.70
	Villa de Álvarez	242	236	9.26	2 187	3 355	7 335.51

**Estadística agrícola estatal por municipio**  
**Superficie sembrada y cosechada, rendimiento, producción,**  
**precio medio rural y valor de la producción por ciclo y municipio**  
**Año Agrícola 2011/12**

**Cuadro 2.5.7**

**CHIAPAS**

CICLO	MUNICIPIO	SUPERFICIE (Ha)		REND. (Ton/Ha)	PRODUCCION (Ton)	P.M.R. (\$/Ton)	VALOR DE LA COSECHA (Miles \$)
		SEMBRADA	COSECHADA				
<b>TOTAL GENERAL</b>		<b>27 230</b>	<b>26 636</b>	<b>44.10</b>	<b>1 174 776</b>	<b>1 332</b>	<b>1 564 282.50</b>
<b>Otoño-Invierno</b>		<b>7 025</b>	<b>7 025</b>	<b>5.12</b>	<b>35 980</b>	<b>5 242</b>	<b>188 602.71</b>
	Acala	272	272	2.75	748	3 800	2 842.40
	Chenalhó	53	53	21.08	1 117	5 853	6 537.75

**Estadística agrícola estatal por municipio**  
**Superficie sembrada y cosechada, rendimiento, producción,**  
**precio medio rural y valor de la producción por ciclo y municipio**  
**Año Agrícola 2011/12**

**Cuadro 2.5.7**

**CHIAPAS**

CICLO	MUNICIPIO	SUPERFICIE (Ha)		REND. (Ton/Ha)	PRODUCCION (Ton)	P.M.R. (\$/Ton)	VALOR DE LA COSECHA (Miles \$)
		SEMBRADA	COSECHADA				
	Chiapa de Corzo	388	388	3.00	1 164	3 200	3 724.80
	Chiapilla	392	392	2.85	1 117	3 850	4 301.22
	Cintalapa	963	963	3.34	3 217	5 085	16 357.70
	Comitán de Domínguez	238	238	10.00	2 381	7 207	17 156.68
	Frontera Hidalgo	157	157	5.00	783	3 130	2 449.22
	Huehuetán	15	15	7.00	105	3 800	399.00
	Ixtapa	31	31	4.10	127	3 800	482.98
	Jiquipilas	990	990	3.38	3 346	4 870	16 297.00
	Mazatán	350	350	5.72	2 000	3 700	7 400.00
	Ocozocoautla de Espinosa	45	45	2.60	117	3 850	450.45
	San Cristóbal de las Casas	283	283	22.23	6 291	7 235	45 514.12
	San Lucas	85	85	2.80	238	3 850	916.30
	Socoltenango	78	78	2.96	231	3 300	761.90
	Suchiapa	14	14	2.90	41	3 850	156.31
	Suchiate	455	455	0.85	388	7 039	2 727.69
	Tapachula	1 245	1 245	5.19	6 464	5 172	33 435.22
	Teopisca	40	40	18.75	750	6 555	4 916.25
	Totolapa	175	175	2.80	490	3 850	1 886.50
	Tuxtla Chico	79	79	4.33	342	3 255	1 112.70
	Tuxtla Gutiérrez	18	18	2.75	50	3 850	190.58
	Tzimol	37	37	2.54	94	3 300	310.13
	Villa Corzo	138	138	8.13	1 122	4 445	4 985.75
	Villaflores	485	485	6.73	3 259	4 077	13 290.05
<b>Primavera-Verano</b>		<b>1 212</b>	<b>1 212</b>	<b>3.15</b>	<b>3 823</b>	<b>4 649</b>	<b>17 771.35</b>
	Amatenango del Valle	582	582	3.10	1 804	4 650	8 389.53
	Las Rosas	70	70	3.20	224	4 650	1 041.60
	San Cristóbal de las Casas	24	24	2.70	65	4 625	299.70
	Teopisca	501	501	3.25	1 626	4 650	7 562.99
	Zinacantán	35	35	2.95	103	4 625	477.53
<b>Perennes</b>		<b>18 993</b>	<b>18 399</b>	<b>61.69</b>	<b>1 134 973</b>	<b>1 196</b>	<b>1 357 908.44</b>
	Acala	82	0	0.00	0	0	0.00
	Acapetahua	1 399	1 399	58.41	81 719	2 177	177 862.23
	Escuintla	85	85	46.40	3 944	2 402	9 474.91
	Frontera Hidalgo	170	170	32.94	5 600	976	5 464.00
	Las Rosas	945	945	79.14	74 785	676	50 520.69
	Mazatán	2 095	2 095	55.77	116 800	2 565	299 550.87
	Socoltenango	1 452	1 452	81.16	117 806	474	55 854.58
	Tapachula	7 041	6 611	22.05	145 804	1 988	289 899.25
	Tzimol	427	427	70.94	30 278	232	7 014.46
	Venustiano Carranza	5 101	5 101	107.55	548 581	764	419 268.05
	Villa Corzo	96	72	75.37	5 427	4 807	26 085.74
	Villaflores	102	44	96.10	4 228	4 000	16 913.66



**Estadística agrícola estatal por municipio**  
**Superficie sembrada y cosechada, rendimiento, producción,**  
**precio medio rural y valor de la producción por ciclo y municipio**

**Cuadro 2.5.8**

**Año Agrícola 2011/12**

**CHIHUAHUA**

CICLO	MUNICIPIO	SUPERFICIE (Ha)		REND. (Ton/Ha)	PRODUCCION (Ton)	P.M.R. (\$/Ton)	VALOR DE LA COSECHA (Miles \$)
		SEMBRADA	COSECHADA				
<b>TOTAL GENERAL</b>		<b>422 362</b>	<b>394 553</b>	<b>18.48</b>	<b>7 292 396</b>	<b>2 227</b>	<b>16 241 961.13</b>
<b>Otoño-Invierno</b>		<b>52 547</b>	<b>51 052</b>	<b>18.07</b>	<b>922 755</b>	<b>1 058</b>	<b>976 702.55</b>
	Ahumada	9 520	9 307	13.37	124 388	1 307	162 531.50
	Aldama	880	880	25.77	22 668	581	13 177.20
	Allende	1 637	1 632	26.22	42 799	557	23 825.06
	Ascensión	4 050	3 900	9.35	36 460	2 069	75 436.09
	Bachíniva	4	4	10.00	40	17 000	680.00
	Balleza	593	593	25.55	15 151	475	7 193.52
	Buenaventura	3 359	2 454	6.59	16 174	3 207	51 876.84
	Camargo	636	636	33.78	21 482	483	10 368.71
	Casas Grandes	1 606	1 595	6.71	10 702	2 904	31 073.09
	Chihuahua	1 439	1 439	18.75	26 966	833	22 455.49
	Coronado	54	54	42.82	2 313	1 936	4 476.12
	Coyame del Sotol	73	73	26.49	1 934	509	985.00
	Cuauhtémoc	1 421	1 421	21.92	31 159	986	30 717.72
	Delicias	1 896	1 896	33.69	63 869	700	44 678.73
	El Tule	123	123	12.54	1 539	616	947.47
	Galeana	1 400	1 190	4.70	5 588	4 623	25 832.00
	Guerrero	687	687	26.24	18 029	613	11 056.56
	Hidalgo del Parral	218	218	28.89	6 299	559	3 519.59
	Huejotitán	75	75	20.00	1 500	600	900.00
	Janos	4 552	4 552	9.04	41 142	1 718	70 673.21
	Jiménez	2 381	2 381	32.62	77 659	635	49 327.86
	Juárez	10	10	107.46	1 026	362	371.37
	Julimes	827	827	27.46	22 700	719	16 325.30
	La Cruz	150	150	26.89	4 039	460	1 856.64
	López	429	429	31.64	13 558	582	7 884.21
	Madera	150	150	2.51	376	9 043	3 400.00
	Manuel Benavides	18	18	32.50	585	525	306.90
	Matachí	13	13	44.77	582	905	526.50
	Matamoros	319	319	14.11	4 500	1 007	4 531.82
	Meoqui	2 224	2 224	39.48	87 793	1 203	105 595.48
	Namiquipa	1 007	1 007	12.09	12 174	1 208	14 705.09
	Nuevo Casas Grandes	3 336	3 336	5.39	17 974	4 160	74 766.00
	Ojinaga	4 628	4 628	22.59	104 562	488	51 054.71
	Riva Palacio	50	50	30.00	1 500	600	900.00
	Rosales	814	814	35.30	28 724	815	23 403.67
	Rosario	168	168	17.33	2 912	584	1 699.20
	San Francisco de Conchos	649	649	36.81	23 887	559	13 346.74

**Estadística agrícola estatal por municipio**  
**Superficie sembrada y cosechada, rendimiento, producción,**  
**precio medio rural y valor de la producción por ciclo y municipio**

**Cuadro 2.5.8**

**Año Agrícola 2011/12**

**CHIHUAHUA**

CICLO	MUNICIPIO	SUPERFICIE (Ha)		REND. (Ton/Ha)	PRODUCCION (Ton)	P.M.R. (\$/Ton)	VALOR DE LA COSECHA (Miles \$)
		SEMBRADA	COSECHADA				
	Santa Bárbara	96	96	14.52	1 394	1 136	1 583.05
	Saucillo	407	407	32.40	13 177	469	6 185.60
	Temósachic	20	20	26.60	532	648	344.50
	Valle de Zaragoza	630	630	20.48	12 900	479	6 184.00
	<b>Primavera-Verano</b>	<b>246 459</b>	<b>244 645</b>	<b>9.80</b>	<b>2 398 062</b>	<b>4 199</b>	<b>10 070 320.56</b>
	Ahumada	30 768	29 986	5.87	176 151	5 152	907 561.95
	Aldama	5 037	5 037	9.83	49 501	4 181	206 941.92
	Allende	1 745	1 745	21.12	36 836	1 917	70 612.87
	Ascensión	14 277	14 277	5.97	85 239	6 588	561 536.33
	Bachíniva	2 000	2 000	9.95	19 900	3 901	77 626.79
	Balleza	950	950	9.81	9 317	2 817	26 246.24
	Buenaventura	29 765	29 354	6.58	193 109	5 223	1 008 658.83
	Camargo	7 362	7 362	16.64	122 484	3 691	452 079.87
	Carichí	740	740	11.00	8 140	3 796	30 899.44
	Casas Grandes	1 180	1 180	9.98	11 769	3 364	39 592.86
	Chihuahua	5 132	5 132	12.30	63 102	2 186	137 946.29
	Coronado	1 106	1 106	31.76	35 132	648	22 766.10
	Coyame del Sotol	289	280	13.05	3 654	3 191	11 658.58
	Cuauhtémoc	38 289	38 279	10.83	414 526	3 905	1 618 678.42
	Cusihuirachi	5 643	5 643	11.12	62 729	3 890	244 029.49
	Delicias	136	136	142.37	19 402	1 579	30 632.17
	Galeana	3 393	3 393	8.08	27 413	3 960	108 553.27
	Gómez Farías	5 176	5 176	5.98	30 935	3 973	122 916.00
	Guerrero	5 036	5 036	12.62	63 564	4 160	264 457.12
	Hidalgo del Parral	307	307	27.66	8 495	959	8 144.63
	Huejotitán	75	75	32.00	2 400	550	1 320.00
	Ignacio Zaragoza	1 280	1 280	9.60	12 290	1 802	22 145.00
	Janos	19 425	19 425	10.34	200 817	4 590	921 797.53
	Jiménez	4 551	4 159	33.74	140 312	1 557	218 399.85
	Juárez	332	332	37.21	12 359	4 516	55 815.84
	Julimes	1 377	1 377	21.84	30 063	2 622	78 819.15
	López	1 422	1 422	30.33	43 109	837	36 092.67
	Madera	1 345	1 345	8.33	11 205	4 093	45 863.00
	Manuel Benavides	124	124	31.21	3 870	502	1 944.00
	Matachí	63	63	26.82	1 681	862	1 447.87
	Matamoros	446	446	29.06	12 962	1 256	16 281.00
	Namiquipa	22 136	22 136	10.02	221 800	4 327	959 777.00
	Nuevo Casas Grandes	3 434	3 434	9.93	34 102	4 921	167 813.96
	Ojinaga	28 971	28 762	6.00	172 605	8 447	1 457 938.73
	Riva Palacio	1 643	1 643	10.50	17 252	3 796	65 486.69
	Rosario	168	168	32.00	5 376	550	2 956.80
	San Francisco de Conchos	591	591	38.65	22 839	1 726	39 419.53

**Estadística agrícola estatal por municipio**  
**Superficie sembrada y cosechada, rendimiento, producción,**  
**precio medio rural y valor de la producción por ciclo y municipio**

**Cuadro 2.5.8**

**Año Agrícola 2011/12**

**CHIHUAHUA**

CICLO	MUNICIPIO	SUPERFICIE (Ha)		REND. (Ton/Ha)	PRODUCCION (Ton)	P.M.R. (\$/Ton)	VALOR DE LA COSECHA (Miles \$)
		SEMBRADA	COSECHADA				
	Santa Bárbara	38	38	55.00	2 090	549	1 147.41
	Valle de Zaragoza	709	709	13.45	9 535	2 550	24 315.38
<b>Perennes</b>		<b>123 356</b>	<b>98 856</b>	<b>40.18</b>	<b>3 971 578</b>	<b>1 308</b>	<b>5 194 938.02</b>
	Ahumada	9 478	8 409	61.19	514 551	624	320 914.95
	Aldama	7 193	5 504	37.83	208 190	1 105	229 980.50
	Allende	4 723	3 548	14.32	50 809	2 510	127 548.54
	Ascensión	3 636	2 913	57.00	166 040	536	89 067.52
	Bachíniva	2 788	2 788	3.30	9 197	9 905	91 091.98
	Balleza	193	193	4.39	848	10 471	8 875.60
	Buenaventura	6 468	5 222	66.09	345 124	613	211 673.12
	Camargo	12 161	8 797	31.16	274 128	2 232	611 857.72
	Carichí	640	630	17.15	10 802	8 104	87 536.01
	Casas Grandes	5 756	2 385	45.01	107 348	625	67 132.50
	Chihuahua	5 890	4 400	40.37	177 621	1 120	198 939.32
	Coronado	1 665	1 366	42.91	58 634	641	37 579.95
	Coyame del Sotol	1 091	807	15.37	12 407	3 448	42 786.45
	Cauhtémoc	8 082	7 747	10.67	82 642	10 559	872 604.91
	Cusihuiriachi	1 621	1 621	12.70	20 584	8 500	174 964.00
	Delicias	22	12	0.40	5	52 000	249.60
	Galeana	4 347	2 485	46.61	115 836	1 113	128 878.79
	Gómez Farías	20	0	0.00	0	0	0.00
	Gran Morelos	174	174	6.00	1 044	8 471	8 844.00
	Guadalupe	138	138	182.05	25 063	340	8 512.23
	Guerrero	2 166	2 104	4.52	9 503	12 352	117 374.51
	Hidalgo del Parral	305	268	37.75	10 097	644	6 499.29
	Huejotitán	55	55	56.87	3 128	471	1 472.25
	Ignacio Zaragoza	74	0	0.00	0	0	0.00
	Janos	3 458	2 800	58.30	163 212	477	77 856.85
	Jiménez	15 864	13 316	34.73	462 450	1 543	713 500.86
	Juárez	92	90	138.03	12 466	570	7 105.23
	Julimes	1 688	1 687	108.91	183 732	331	60 807.80
	La Cruz	1 157	857	1.51	1 297	46 021	59 674.74
	López	3 739	2 870	42.93	123 222	847	104 397.00
	Madera	210	210	9.00	1 890	2 307	4 360.50
	Manuel Benavides	54	44	31.57	1 389	1 785	2 479.50
	Matamoros	364	258	36.26	9 338	813	7 595.82
	Namiquipa	4 213	4 213	5.32	22 412	6 509	145 870.00
	Nuevo Casas Grandes	3 446	1 627	39.44	64 161	993	63 729.00
	Ojinaga	1 755	1 753	86.62	151 807	431	65 490.13
	Riva Palacio	1 061	1 061	11.68	12 389	8 724	108 081.79
	Rosario	119	112	51.38	5 755	539	3 104.36
	San Francisco de Borja	53	43	23.78	1 023	1 866	1 908.00

**Estadística agrícola estatal por municipio**  
**Superficie sembrada y cosechada, rendimiento, producción,**  
**precio medio rural y valor de la producción por ciclo y municipio**

**Cuadro 2.5.8**

**Año Agrícola 2011/12**

**CHIHUAHUA**

CICLO	MUNICIPIO	SUPERFICIE (Ha)		REND. (Ton/Ha)	PRODUCCION (Ton)	P.M.R. (\$/Ton)	VALOR DE LA COSECHA (Miles \$)
		SEMBRADA	COSECHADA				
	San Francisco de Conchos	5 213	4 324	44.38	191 908	1 202	230 713.23
	Santa Bárbara	129	59	11.60	684	2 332	1 595.90
	Santa Isabel	240	236	46.92	11 073	646	7 158.00
	Satevó	374	374	30.64	11 458	1 396	15 997.00
	Saucillo	672	672	455.09	305 830	165	50 466.34
	Valle de Zaragoza	773	687	44.40	30 482	612	18 662.22

**Estadística agrícola estatal por municipio**  
**Superficie sembrada y cosechada, rendimiento, producción,**  
**precio medio rural y valor de la producción por ciclo y municipio**

**Cuadro 2.5.9**

**Año Agrícola 2011/12**

**DISTRITO FEDERAL**

CICLO	MUNICIPIO	SUPERFICIE (Ha)		REND. (Ton/Ha)	PRODUCCION (Ton)	P.M.R. (\$/Ton)	VALOR DE LA COSECHA (Miles \$)
		SEMBRADA	COSECHADA				
<b>TOTAL GENERAL</b>		<b>2 207</b>	<b>2 207</b>	<b>17.87</b>	<b>39 451</b>	<b>7 771</b>	<b>306 586.04</b>
<b>Otoño-Invierno</b>		<b>1 147</b>	<b>1 147</b>	<b>11.00</b>	<b>12 612</b>	<b>4 990</b>	<b>62 934.00</b>
	Tláhuac	1 000	1 000	8.54	8 538	3 419	29 194.93
	Tlalpan	1	1	69.50	83	7 500	625.50
	Xochimilco	146	146	27.43	3 991	8 298	33 113.58
<b>Primavera-Verano</b>		<b>1 029</b>	<b>1 029</b>	<b>23.73</b>	<b>24 403</b>	<b>9 920</b>	<b>242 078.44</b>
	Álvaro Obregón	0.06	0.06	60.00	4	35 917	129.30
	Cuajimalpa de Morelos	0.34	0.34	60.00	20	35 647	727.20
	La Magdalena Contreras	3	3	55.77	145	9 812	1 422.73
	Milpa Alta	12	12	25.29	308	11 838	3 646.14
	Tláhuac	820	820	10.59	8 679	6 383	55 397.85
	Tlalpan	3	3	224.48	741	13 286	9 841.69
	Xochimilco	191	191	76.15	14 506	11 782	170 913.52
<b>Perennes</b>		<b>32</b>	<b>32</b>	<b>76.15</b>	<b>2 437</b>	<b>646</b>	<b>1 573.60</b>
	La Magdalena Contreras	2	2	6.94	10	25 669	267.06
	Milpa Alta	8	8	73.75	590	665	392.20
	Tláhuac	22	22	81.77	1 799	489	880.52
	Xochimilco	1	1	75.00	38	902	33.81

**Estadística agrícola estatal por municipio**  
**Superficie sembrada y cosechada, rendimiento, producción,**  
**precio medio rural y valor de la producción por ciclo y municipio**

**Cuadro 2.5.10**

**Año Agrícola 2011/12**

**DURANGO**

CICLO	MUNICIPIO	SUPERFICIE (Ha)		REND. (Ton/Ha)	PRODUCCION (Ton)	P.M.R. (\$/Ton)	VALOR DE LA COSECHA (Miles \$)
		SEMBRADA	COSECHADA				
<b>TOTAL GENERAL</b>		<b>131 211</b>	<b>129 785</b>	<b>36.61</b>	<b>4 751 114</b>	<b>737</b>	<b>3 501 906.30</b>
<b>Otoño-Invierno</b>		<b>35 027</b>	<b>35 027</b>	<b>20.24</b>	<b>708 899</b>	<b>587</b>	<b>416 094.88</b>
	Canatlán	2 905	2 905	19.06	55 359	480	26 561.91
	Canelas	118	118	12.48	1 473	963	1 418.79
	Coneto de Comonfort	31	31	18.15	563	489	275.25
	Cuencamé	1 062	1 062	13.30	14 119	791	11 170.84
	Durango	2 647	2 647	18.34	48 553	360	17 485.92
	El Oro	166	166	14.00	2 324	850	1 975.40
	General Simón Bolívar	742	742	20.40	15 139	484	7 330.70
	Gómez Palacio	4 117	4 117	38.42	158 159	501	79 256.70
	Guadalupe Victoria	3 192	3 192	12.42	39 648	782	31 003.50
	Guanaceví	148	148	14.00	2 065	900	1 858.50
	Hidalgo	120	120	14.67	1 760	810	1 425.60
	Indé	259	259	14.57	3 774	807	3 044.16
	Lerdo	1 146	1 146	26.98	30 923	525	16 225.30
	Mapimí	973	973	22.39	21 786	765	16 661.40
	Mezquital	227	227	23.06	5 234	408	2 136.94
	Nazas	100	100	30.00	3 000	300	900.00
	Nombre de Dios	3 359	3 359	14.79	49 666	808	40 128.34
	Nuevo Ideal	1 749	1 749	24.60	43 021	478	20 550.33
	Ocampo	1 187	1 187	17.00	20 186	800	16 148.64
	Pánuco de Coronado	1 238	1 238	11.73	14 525	629	9 141.04
	Peñón Blanco	274	274	20.44	5 601	691	3 868.32
	Poanas	2 991	2 991	13.99	41 835	647	27 076.93
	Rodeo	382	382	18.82	7 188	492	3 539.20
	San Bernardo	337	337	14.20	4 785	850	4 067.59
	San Dimas	49	49	20.00	980	450	441.00
	San Juan de Guadalupe	180	180	3.71	668	2 952	1 972.00
	San Juan del Río	413	413	18.15	7 496	498	3 734.40
	San Pedro del Gallo	17	17	24.18	411	296	121.50
	Santa Clara	253	253	12.50	3 163	600	1 897.50
	Santiago Papasquiaro	1 842	1 842	17.72	32 644	741	24 193.05
	Súchil	82	82	15.20	1 247	603	751.05
	Tepehuanes	140	140	15.71	2 199	724	1 593.18
	Tlahualilo	1 730	1 730	34.35	59 424	490	29 114.20
	Topia	177	177	14.17	2 508	777	1 949.56
	Vicente Guerrero	675	675	11.07	7 474	947	7 076.13
<b>Primavera-Verano</b>		<b>57 880</b>	<b>57 783</b>	<b>33.78</b>	<b>1 951 818</b>	<b>756</b>	<b>1 476 222.09</b>
	Canatlán	858	858	60.00	51 480	487	25 071.79

**Estadística agrícola estatal por municipio**  
**Superficie sembrada y cosechada, rendimiento, producción,**  
**precio medio rural y valor de la producción por ciclo y municipio**

**Cuadro 2.5.10**

**Año Agrícola 2011/12**

**DURANGO**

CICLO	MUNICIPIO	SUPERFICIE (Ha)		REND. (Ton/Ha)	PRODUCCION (Ton)	P.M.R. (\$/Ton)	VALOR DE LA COSECHA (Miles \$)
		SEMBRADA	COSECHADA				
	Canelas	85	85	13.07	1 111	1 444	1 604.92
	Coneto de Comonfort	90	90	17.25	1 553	1 003	1 556.68
	Cuencamé	1 090	1 090	15.00	16 346	1 441	23 553.57
	Durango	4 312	4 312	36.62	157 924	593	93 703.06
	El Oro	180	180	2.89	520	6 877	3 576.00
	General Simón Bolívar	1 056	1 056	35.93	37 925	634	24 027.40
	Gómez Palacio	9 678	9 678	60.73	587 783	334	196 274.37
	Guadalupe Victoria	4 735	4 735	27.34	129 455	995	128 834.63
	Guanaceví	340	310	5.10	1 580	853	1 348.00
	Hidalgo	32	32	2.48	79	4 500	357.12
	Indé	140	140	10.16	1 422	3 581	5 093.20
	Lerdo	9 190	9 170	45.59	418 035	394	164 817.57
	Mapimí	1 617	1 617	34.90	56 449	2 533	142 992.03
	Mezquital	666	666	24.05	16 015	965	15 449.20
	Nombre de Dios	7 186	7 173	6.39	45 803	3 554	162 799.65
	Nuevo Ideal	905	905	60.00	54 300	475	25 802.27
	Ocampo	441	441	8.56	3 775	3 429	12 942.75
	Pánuco de Coronado	913	913	24.86	22 700	1 022	23 191.42
	Peñón Blanco	463	463	25.94	12 011	1 088	13 067.33
	Poanas	6 183	6 151	33.02	203 094	869	176 470.85
	San Bernardo	350	350	3.57	1 250	5 824	7 280.00
	San Juan de Guadalupe	900	900	7.14	6 431	1 332	8 566.00
	San Juan del Río	1 280	1 280	16.13	20 641	2 261	46 668.00
	San Pedro del Gallo	2	2	60.00	120	550	66.00
	Santa Clara	346	346	20.54	7 108	561	3 990.00
	Santiago Papasquiaro	2 200	2 200	8.79	19 348	4 444	85 983.64
	Súchil	240	240	7.00	1 680	3 800	6 384.00
	Tepehuanes	178	178	11.38	2 026	1 732	3 509.18
	Tlahualilo	1 268	1 268	53.42	67 717	707	47 851.83
	Topia	50	50	12.56	628	1 473	925.30
	Vicente Guerrero	906	905	6.09	5 511	4 076	22 464.31
<b>Perennes</b>		<b>38 304</b>	<b>36 975</b>	<b>56.54</b>	<b>2 090 397</b>	<b>770</b>	<b>1 609 589.33</b>
	Canatlán	7 882	7 882	6.74	53 159	5 400	287 078.10
	Canelas	164	117	10.01	1 166	4 245	4 949.26
	Cuencamé	163	163	52.64	8 581	473	4 061.75
	Durango	4 550	4 503	63.69	286 798	653	187 143.72
	El Oro	34	34	30.00	1 020	800	816.00
	General Simón Bolívar	1 528	1 482	79.45	117 744	586	68 973.19
	Gómez Palacio	5 336	5 336	101.86	543 552	568	308 935.03
	Guadalupe Victoria	135	125	57.27	7 159	523	3 747.00
	Guanaceví	38	33	1.69	56	5 677	316.80
	Hidalgo	42	16	70.00	1 120	650	728.00

**Estadística agrícola estatal por municipio**  
**Superficie sembrada y cosechada, rendimiento, producción,**  
**precio medio rural y valor de la producción por ciclo y municipio**

**Cuadro 2.5.10**

**Año Agrícola 2011/12**

**DURANGO**

CICLO	MUNICIPIO	SUPERFICIE (Ha)		REND. (Ton/Ha)	PRODUCCION (Ton)	P.M.R. (\$/Ton)	VALOR DE LA COSECHA (Miles \$)
		SEMBRADA	COSECHADA				
	Indé	42	18	59.27	1 037	651	674.80
	Lerdo	6 271	6 143	77.31	474 950	596	282 935.58
	Mapimí	162	108	150.93	16 365	440	7 198.70
	Mezquital	143	134	64.34	8 621	624	5 382.98
	Nazas	3 339	3 135	65.49	205 284	759	155 710.87
	Nombre de Dios	522	512	63.83	32 649	520	16 965.18
	Nuevo Ideal	2 625	2 435	18.97	46 191	1 821	84 106.31
	Ocampo	229	204	10.68	2 184	4 003	8 742.93
	Otáez	23	4	3.16	13	12 272	155.37
	Pánuco de Coronado	64	59	8.62	504	2 135	1 075.80
	Peñón Blanco	480	480	21.29	10 206	974	9 936.22
	Poanas	173	170	227.46	38 689	30	1 148.57
	Rodeo	980	866	67.16	58 177	699	40 674.64
	San Bernardo	38	38	12.00	450	7 333	3 300.00
	San Juan de Guadalupe	431	263	32.52	8 554	598	5 119.00
	San Juan del Río	219	187	31.73	5 934	762	4 524.00
	San Luis del Cordero	40	27	70.00	1 890	580	1 096.20
	San Pedro del Gallo	54	54	55.09	2 975	607	1 806.48
	Santa Clara	156	156	30.78	4 802	475	2 281.00
	Santiago Papasquiaro	749	741	46.39	34 376	1 054	36 215.84
	Súchil	220	140	26.00	3 640	2 101	7 648.04
	Tepehuanes	188	155	47.56	7 372	1 010	7 444.04
	Tlahualilo	1 073	1 073	89.19	95 672	541	51 732.20
	Topia	68	39	3.67	143	11 684	1 671.00
	Vicente Guerrero	145	145	64.80	9 364	565	5 294.73

**Estadística agrícola estatal por municipio**  
**Superficie sembrada y cosechada, rendimiento, producción,**  
**precio medio rural y valor de la producción por ciclo y municipio**

**Cuadro 2.5.11**

**Año Agrícola 2011/12**

**GUANAJUATO**

CICLO	MUNICIPIO	SUPERFICIE (Ha)		REND. (Ton/Ha)	PRODUCCION (Ton)	P.M.R. (\$/Ton)	VALOR DE LA COSECHA (Miles \$)
		SEMBRADA	COSECHADA				
<b>TOTAL GENERAL</b>		<b>344 630</b>	<b>342 711</b>	<b>18.88</b>	<b>6 469 749</b>	<b>1 831</b>	<b>11 843 360.66</b>
<b>Otoño-Invierno</b>		<b>89 303</b>	<b>88 661</b>	<b>10.65</b>	<b>944 097</b>	<b>2 583</b>	<b>2 438 935.73</b>
	Abasolo	8 393	8 393	7.62	63 936	3 825	244 576.54
	Apaseo el Alto	563	563	7.31	4 114	2 423	9 967.32

**Estadística agrícola estatal por municipio**  
**Superficie sembrada y cosechada, rendimiento, producción,**  
**precio medio rural y valor de la producción por ciclo y municipio**

**Cuadro 2.5.11**

**Año Agrícola 2011/12**

**GUANAJUATO**

CICLO	MUNICIPIO	SUPERFICIE (Ha)		REND. (Ton/Ha)	PRODUCCION (Ton)	P.M.R. (\$/Ton)	VALOR DE LA COSECHA (Miles \$)
		SEMBRADA	COSECHADA				
	Apaseo el Grande	1 266	1 088	17.52	19 065	1 627	31 017.66
	Celaya	1 373	1 263	11.10	14 015	2 631	36 879.40
	Comonfort	432	342	9.02	3 082	2 632	8 110.89
	Cortazar	803	803	3.71	2 981	4 680	13 950.80
	Cuerámaro	4 457	4 457	6.75	30 074	3 755	112 922.16
	Doctor Mora	1 330	1 330	27.42	36 473	981	35 774.87
	Dolores Hidalgo Cuna de la Independencia Nacional	1 171	1 071	20.98	22 475	1 600	35 958.28
	Guanajuato	226	226	9.42	2 127	2 271	4 831.16
	Huanímaro	3 239	3 239	5.59	18 100	3 741	67 704.07
	Irapuato	2 954	2 954	6.21	18 338	2 180	39 967.95
	Jaral del Progreso	4 945	4 945	5.74	28 380	3 974	112 772.48
	Jerécuaro	610	610	4.65	2 832	1 686	4 773.58
	León	3 757	3 712	14.18	52 643	2 411	126 943.89
	Manuel Doblado	1 583	1 583	6.53	10 339	3 217	33 262.55
	Pénjamo	17 904	17 904	6.03	107 878	3 765	406 111.06
	Purísima del Rincón	1 648	1 648	19.75	32 548	2 966	96 521.36
	Romita	3 718	3 687	13.54	49 915	2 314	115 503.69
	San Diego de la Unión	240	240	15.89	3 814	2 447	9 334.00
	San Felipe	3 418	3 418	26.92	92 012	801	73 712.80
	San Francisco del Rincón	1 622	1 622	19.35	31 379	2 963	92 969.70
	San José Iturbide	1 602	1 602	24.73	39 620	1 026	40 663.72
	San Luis de la Paz	2 594	2 594	26.37	68 412	1 293	88 473.89
	San Miguel de Allende	1 705	1 705	19.82	33 795	1 713	57 902.56
	Santa Cruz de Juventino Rosas	2 204	2 204	13.01	28 669	3 762	107 864.04
	Santiago Maravatío	37	37	39.38	1 447	4 809	6 957.65
	Silao	1 814	1 740	16.51	28 725	2 889	82 982.78
	Tarandacuao	274	274	8.65	2 372	3 088	7 323.20
	Tarimoro	1 167	1 167	10.80	12 594	2 176	27 403.02
	Valle de Santiago	5 971	5 971	5.89	35 182	3 957	139 228.67
	Villagrán	3 491	3 491	8.70	30 363	3 352	101 772.75
	Yuriria	2 794	2 780	5.90	16 400	3 951	64 797.24
<b>Primavera-Verano</b>		<b>204 342</b>	<b>203 494</b>	<b>9.85</b>	<b>2 003 641</b>	<b>3 485</b>	<b>6 982 829.07</b>
	Abasolo	12 522	12 522	8.42	105 469	3 953	416 965.29
	Acámbaro	7 790	7 790	8.03	62 518	3 832	239 564.75
	Apaseo el Alto	2 324	2 324	7.77	18 055	3 983	71 906.83
	Apaseo el Grande	2 869	2 869	25.22	72 362	1 405	101 690.28
	Celaya	9 021	9 021	8.83	79 636	3 529	281 004.29
	Comonfort	409	409	3.65	1 493	5 443	8 123.91
	Coroneo	195	195	7.35	1 433	3 041	4 356.75
	Cortazar	11 895	11 895	9.07	107 923	3 699	399 163.96
	Cuerámaro	3 930	3 930	9.37	36 829	3 787	139 471.87



**Estadística agrícola estatal por municipio**  
**Superficie sembrada y cosechada, rendimiento, producción,**  
**precio medio rural y valor de la producción por ciclo y municipio**

**Cuadro 2.5.11**

**Año Agrícola 2011/12**

**GUANAJUATO**

CICLO	MUNICIPIO	SUPERFICIE (Ha)		REND. (Ton/Ha)	PRODUCCION (Ton)	P.M.R. (\$/Ton)	VALOR DE LA COSECHA (Miles \$)
		SEMBRADA	COSECHADA				
	Doctor Mora	3 350	3 350	24.74	82 896	1 518	125 796.45
	Dolores Hidalgo Cuna de la Independencia Nacional	6 247	6 032	9.52	57 398	4 327	248 342.38
	Guanajuato	238	238	6.76	1 611	3 603	5 802.98
	Huanímaro	2 858	2 858	8.70	24 856	3 782	94 007.31
	Irapuato	9 674	9 674	8.76	84 774	3 862	327 438.31
	Jaral del Progreso	1 301	1 301	6.81	8 851	5 094	45 086.09
	Jerécuaro	5 435	5 135	7.54	38 732	3 806	147 403.74
	León	6 499	6 349	10.39	65 955	3 178	209 620.98
	Manuel Doblado	8 345	8 345	7.30	60 938	3 805	231 893.80
	Moroleón	270	270	9.00	2 430	3 848	9 351.01
	Pénjamo	28 718	28 718	8.98	257 759	3 784	975 240.31
	Purísima del Rincón	7 616	7 616	9.11	69 409	3 753	260 466.96
	Romita	5 928	5 925	10.57	62 635	3 262	204 293.21
	Salamanca	1 886	1 886	8.67	16 350	4 199	68 654.11
	Salvatierra	4 000	4 000	7.98	31 921	4 063	129 684.33
	San Diego de la Unión	1 690	1 690	12.08	20 408	3 078	62 811.85
	San Felipe	8 921	8 921	7.02	62 653	6 115	383 118.21
	San Francisco del Rincón	5 757	5 757	8.47	48 748	4 013	195 602.69
	San José Iturbide	3 565	3 565	22.97	81 883	1 496	122 506.04
	San Luis de la Paz	4 036	3 856	12.13	46 756	3 014	140 902.60
	San Miguel de Allende	3 321	3 321	20.85	69 246	1 580	109 430.39
	Santa Cruz de Juventino Rosas	4 369	4 369	12.64	55 228	3 477	192 033.88
	Santiago Maravatío	731	731	8.93	6 527	4 620	30 158.32
	Silao	2 588	2 588	12.23	31 669	3 478	110 138.83
	Tarandacuao	2 423	2 423	9.09	22 035	3 835	84 504.69
	Tarimoro	4 679	4 679	7.55	35 334	3 931	138 916.36
	Uriangato	206	206	9.36	1 925	3 883	7 473.00
	Valle de Santiago	6 711	6 711	8.98	60 260	4 003	241 248.18
	Victoria	560	560	2.12	1 190	5 282	6 285.00
	Villagrán	4 189	4 189	10.19	42 694	3 802	162 325.34
	Yuriria	7 278	7 278	8.91	64 854	3 855	250 043.80
<b>Perennes</b>		<b>50 986</b>	<b>50 557</b>	<b>69.66</b>	<b>3 522 011</b>	<b>688</b>	<b>2 421 595.85</b>
	Abasolo	1 209	1 187	66.49	78 941	676	53 325.81
	Apaseo el Alto	2 134	2 131	62.50	133 195	734	97 754.31
	Apaseo el Grande	3 251	3 227	54.83	176 940	798	141 131.72
	Celaya	6 774	6 774	70.77	479 364	727	348 710.22
	Comonfort	1 357	1 307	56.42	73 715	714	52 649.04
	Cortazar	237	231	135.80	31 359	179	5 628.01
	Cuerámara	199	129	64.46	8 283	1 209	10 012.91
	Doctor Mora	1 124	1 124	67.17	75 494	567	42 829.00
	Dolores Hidalgo Cuna de la	6 475	6 475	62.76	406 393	532	216 007.85

**Estadística agrícola estatal por municipio**  
**Superficie sembrada y cosechada, rendimiento, producción,**  
**precio medio rural y valor de la producción por ciclo y municipio**

**Cuadro 2.5.11**

**Año Agrícola 2011/12**

**GUANAJUATO**

CICLO	MUNICIPIO	SUPERFICIE (Ha)		REND. (Ton/Ha)	PRODUCCION (Ton)	P.M.R. (\$/Ton)	VALOR DE LA COSECHA (Miles \$)
		SEMBRADA	COSECHADA				
	Independencia Nacional						
	Guanajuato	134	89	59.05	5 260	847	4 457.40
	Irapuato	1 014	1 014	67.43	68 346	2 013	137 599.64
	Jerécuaro	417	370	49.50	18 316	962	17 618.48
	León	2 905	2 903	86.19	250 216	600	150 062.32
	Manuel Doblado	947	947	85.00	80 495	741	59 677.38
	Pénjamo	243	243	81.14	19 728	619	12 207.10
	Purísima del Rincón	1 054	961	84.19	80 905	758	61 300.98
	Romita	1 414	1 406	82.82	116 443	759	88 419.60
	Salvatierra	461	454	150.98	68 576	254	17 421.70
	San Diego de la Unión	900	900	59.03	53 124	663	35 233.68
	San Felipe	2 985	2 985	86.31	257 627	452	116 437.36
	San Francisco del Rincón	1 501	1 492	84.01	125 302	733	91 843.94
	San José Iturbide	2 591	2 591	66.89	173 301	535	92 670.43
	San Luis de la Paz	4 476	4 476	64.18	287 279	815	234 151.39
	San Miguel de Allende	2 780	2 764	56.26	155 508	699	108 711.65
	Santa Cruz de Juventino Rosas	749	749	63.31	47 420	741	35 147.13
	Silao	1 160	1 143	73.84	84 398	1 024	86 433.61
	Tarandacuao	152	152	28.46	4 326	3 942	17 055.96
	Tarimoro	1 726	1 726	59.30	102 367	654	66 973.78
	Uriangato	113	113	66.50	7 515	749	5 624.60
	Valle de Santiago	143	132	215.11	28 373	171	4 860.96
	Victoria	73	73	65.08	4 751	502	2 382.86
	Villagrán	241	241	58.34	14 056	422	5 936.33
	Yuriria	49	49	95.54	4 697	281	1 318.69

**Estadística agrícola estatal por municipio**  
**Superficie sembrada y cosechada, rendimiento, producción,**  
**precio medio rural y valor de la producción por ciclo y municipio**

**Cuadro 2.5.12**

**Año Agrícola 2011/12**

**GUERRERO**

CICLO	MUNICIPIO	SUPERFICIE (Ha)		REND. (Ton/Ha)	PRODUCCION (Ton)	P.M.R. (\$/Ton)	VALOR DE LA COSECHA (Miles \$)
		SEMBRADA	COSECHADA				
<b>TOTAL GENERAL</b>		<b>78 012</b>	<b>77 739</b>	<b>10.03</b>	<b>779 780</b>	<b>2 988</b>	<b>2 330 313.19</b>
<b>Otoño-Invierno</b>		<b>32 018</b>	<b>32 018</b>	<b>6.59</b>	<b>211 116</b>	<b>4 448</b>	<b>939 121.75</b>
	Acapulco de Juárez	190	190	11.73	2 228	2 694	6 001.14
	Acatepec	34	34	1.01	34	9 500	326.80
	Ahuacuotzingo	90	90	3.17	286	5 063	1 446.00
	Ajuchitlán del Progreso	1 078	1 078	7.07	7 623	9 897	75 445.43
	Alcozauca de Guerrero	72	72	1.87	133	3 934	525.13
	Alpoyeca	472	472	3.20	1 510	5 677	8 572.20
	Arcelia	3 637	3 637	12.07	43 896	3 900	171 200.13
	Atenango del Río	80	80	5.09	408	5 064	2 063.75
	Atlixac	46	46	0.96	44	6 738	297.17
	Atoyac de Álvarez	563	563	4.32	2 431	3 901	9 482.23
	Ayutla de los Libres	830	830	2.31	1 914	4 414	8 445.68
	Azoyú	15	15	2.40	36	4 214	151.71
	Benito Juárez	466	466	3.05	1 420	5 250	7 453.80
	Buenavista de Cuéllar	120	120	8.65	1 037	4 672	4 846.63
	Chilapa de Álvarez	603	603	3.81	2 300	9 125	20 983.26
	Chilpancingo de los Bravo	721	721	7.26	5 238	2 936	15 380.00
	Coahuayutla de José María Izazaga	590	590	2.37	1 398	4 541	6 346.17
	Cochoapa el Grande	275	275	1.35	371	4 770	1 771.60
	Cocula	349	349	10.64	3 719	2 868	10 668.18
	Copala	114	114	3.17	361	4 132	1 491.51
	Copalillo	45	45	6.33	285	4 947	1 410.00
	Copanatoyac	45	45	4.63	208	6 416	1 335.90
	Coyuca de Benítez	788	788	4.55	3 584	3 567	12 786.98
	Coyuca de Catalán	266	266	1.90	504	26 129	13 162.15
	Cuajinicuilapa	910	910	8.58	7 808	2 695	21 041.08
	Cualác	5	5	3.00	15	3 500	52.50
	Cuetzala del Progreso	45	45	3.01	134	2 822	378.20
	Eduardo Neri	47	47	13.98	657	4 571	3 003.45
	General Heliodoro Castillo	295	295	3.92	1 155	3 235	3 736.80
	Huamuxtitlán	1 237	1 237	4.04	4 998	5 739	28 683.98
	Huitzuc de los Figueroa	111	111	20.09	2 228	7 401	16 490.00
	Iguala de la Independencia	15	15	1.73	26	10 094	265.87
	Igualapa	348	348	3.13	1 090	4 677	5 098.49
	Ixcateopan de Cuauhtémoc	3	3	17.42	54	4 311	232.80
	Juan R. Escudero	261	261	4.83	1 260	3 995	5 034.64
	Juchitán	376	376	3.13	1 176	4 006	4 709.64
	La Unión de Isidoro Montes de Oca	807	807	2.93	2 367	3 668	8 681.19

**Estadística agrícola estatal por municipio**  
**Superficie sembrada y cosechada, rendimiento, producción,**  
**precio medio rural y valor de la producción por ciclo y municipio**

**Cuadro 2.5.12**

**Año Agrícola 2011/12**

**GUERRERO**

CICLO	MUNICIPIO	SUPERFICIE (Ha)		REND. (Ton/Ha)	PRODUCCION (Ton)	P.M.R. (\$/Ton)	VALOR DE LA COSECHA (Miles \$)
		SEMBRADA	COSECHADA				
	Leonardo Bravo	98	98	5.53	542	4 742	2 568.01
	Malinaltepec	67	67	1.06	71	5 007	355.50
	Marquelia	207	207	6.43	1 331	2 904	3 865.48
	Mártir de Cuilapan	60	60	0.65	39	8 146	317.70
	Metlatónoc	278	278	0.88	245	5 341	1 309.10
	Mochitlán	254	254	3.33	846	4 083	3 455.65
	Ometepec	1 370	1 370	4.25	5 817	4 850	28 214.67
	Pedro Ascencio Alquisiras	3	3	2.80	7	3 550	24.85
	Petatlán	1 457	1 457	4.17	6 082	3 057	18 595.70
	Pilcaya	327	327	7.55	2 472	7 880	19 481.22
	Quechultenango	286	286	4.85	1 387	3 299	4 576.45
	San Luis Acatlán	1 745	1 745	2.47	4 313	4 965	21 410.83
	San Marcos	84	84	20.53	1 716	2 445	4 194.68
	Taxco de Alarcón	56	56	5.56	314	4 822	1 513.06
	Tecoanapa	647	647	2.05	1 326	4 791	6 352.49
	Técpan de Galeana	1 010	1 010	4.85	4 899	3 008	14 736.73
	Teloloapan	106	106	5.65	597	5 400	3 221.34
	Tetipac	261	261	2.91	761	4 664	3 547.89
	Tixtla de Guerrero	362	362	9.50	3 435	4 300	14 770.63
	Tlacoachistlahuaca	551	551	2.09	1 153	5 314	6 129.60
	Tlacoapa	42	42	0.99	42	6 481	270.25
	Tlalchapa	201	201	6.83	1 376	2 553	3 514.07
	Tlalixtaquilla de Maldonado	255	255	2.04	521	3 873	2 016.20
	Tlapa de Comonfort	300	300	2.91	873	4 613	4 027.44
	Tlapehuala	2 551	2 551	8.49	21 659	4 989	108 054.81
	Xalpatláhuac	86	86	2.31	198	5 562	1 100.16
	Xochihuehuetlán	83	83	1.72	143	5 403	770.40
	Xochistlahuaca	379	379	2.70	1 024	4 689	4 802.97
	Zapotitlán Tablas	42	42	0.87	36	7 149	260.21
	Zihuatanejo de Azueta	605	605	6.32	3 822	2 651	10 132.28
	Zirándaro	2 099	2 099	18.89	39 657	4 101	162 645.80
	Zitlala	199	199	2.39	475	8 172	3 883.40
<b>Primavera-Verano</b>		<b>10 406</b>	<b>10 406</b>	<b>6.59</b>	<b>68 560</b>	<b>2 429</b>	<b>166 501.48</b>
	Acapulco de Juárez	199	199	7.97	1 586	4 376	6 939.57
	Acatepec	36	36	1.18	43	5 796	246.90
	Ajuchitlán del Progreso	2 404	2 404	8.74	21 005	1 506	31 635.66
	Alpoyeca	502	502	3.98	2 000	4 863	9 725.74
	Arcelia	1 945	1 945	6.36	12 376	2 632	32 568.56
	Atlixac	35	35	1.22	43	5 842	248.85
	Buena Vista de Cuéllar	1	1	60.00	60	8 500	510.00
	Copanatoyac	39	39	4.77	186	6 820	1 269.16
	Coyuca de Catalán	398	398	2.59	1 029	4 628	4 762.16

**Estadística agrícola estatal por municipio**  
**Superficie sembrada y cosechada, rendimiento, producción,**  
**precio medio rural y valor de la producción por ciclo y municipio**

**Cuadro 2.5.12**

**Año Agrícola 2011/12**

**GUERRERO**

CICLO	MUNICIPIO	SUPERFICIE (Ha)		REND. (Ton/Ha)	PRODUCCION (Ton)	P.M.R. (\$/Ton)	VALOR DE LA COSECHA (Miles \$)
		SEMBRADA	COSECHADA				
	Florencio Villarreal	66	66	15.35	1 015	3 843	3 899.55
	Huamuxtlán	1 161	1 161	3.85	4 467	4 823	21 542.48
	Huitzucu de los Figueroa	1	1	88.00	97	7 000	677.60
	San Marcos	365	365	3.33	1 216	3 609	4 387.65
	San Miguel Totolapan	624	624	7.83	4 880	1 933	9 433.18
	Tetipac	1	1	80.00	40	7 800	312.00
	Tlacoapa	45	45	1.03	47	5 554	258.24
	Tlalchapa	345	345	5.13	1 768	2 102	3 716.02
	Tlapa de Comonfort	211	211	2.60	549	4 762	2 614.09
	Tlapehuala	1 292	1 292	6.73	8 691	2 445	21 250.11
	Xalpatláhuac	21	21	2.57	54	4 600	248.40
	Xochihuehuetlán	86	86	1.25	108	5 093	548.80
	Zapotitlán Tablas	25	25	1.07	27	6 051	161.87
	Zirándaro	605	605	12.02	7 276	1 312	9 544.89
<b>Perennes</b>		<b>35 588</b>	<b>35 315</b>	<b>14.16</b>	<b>500 104</b>	<b>2 449</b>	<b>1 224 689.97</b>
	Ahuacuotzingo	25	25	14.86	364	3 519	1 280.80
	Alcozauca de Guerrero	5	5	3.03	16	4 912	78.04
	Alpoyeca	105	47	15.12	711	4 443	3 156.73
	Arcelia	494	472	18.16	8 573	1 474	12 634.01
	Atenango del Río	11	11	4.45	49	5 086	249.20
	Atlamajalcingo del Monte	3	3	5.60	14	4 400	61.60
	Atoyac de Álvarez	1 223	1 223	4.21	5 151	14 222	73 262.69
	Benito Juárez	628	628	7.55	4 739	6 169	29 230.24
	Buenavista de Cuéllar	29	27	14.33	387	2 231	863.28
	Chilapa de Álvarez	45	45	33.80	1 529	1 035	1 582.80
	Chilpancingo de los Bravo	136	135	34.35	4 638	1 081	5 013.60
	Coahuayutla de José María Izazaga	50	50	50.00	2 500	2 614	6 534.80
	Cocula	52	52	19.14	994	5 219	5 187.13
	Copala	389	389	22.58	8 778	1 317	11 562.87
	Coyuca de Benítez	1 715	1 715	8.25	14 150	4 690	66 367.52
	Cuajinicuilapa	3 958	3 958	16.94	67 031	1 289	86 378.16
	Cuetzala del Progreso	173	173	6.39	1 105	4 724	5 219.68
	Florencio Villarreal	72	72	11.00	794	4 292	3 406.31
	Huamuxtlán	294	217	12.91	2 801	4 428	12 401.90
	Huitzucu de los Figueroa	90	90	4.17	375	4 932	1 849.50
	Iguala de la Independencia	382	382	4.46	1 704	2 785	4 743.67
	Igualapa	2 541	2 541	19.93	50 655	535	27 104.78
	Iliatenco	18	18	11.00	198	4 967	983.40
	Ixcateopan de Cuauhtémoc	28	28	4.10	115	5 548	636.92
	Juan R. Escudero	86	86	16.62	1 430	1 990	2 845.56
	Juchitán	424	424	20.14	8 537	3 139	26 796.69
	La Unión de Isidoro Montes de Oca	675	675	16.61	11 212	6 688	74 993.32

**Estadística agrícola estatal por municipio**  
**Superficie sembrada y cosechada, rendimiento, producción,**  
**precio medio rural y valor de la producción por ciclo y municipio**

**Cuadro 2.5.12**

**Año Agrícola 2011/12**

**GUERRERO**

CICLO	MUNICIPIO	SUPERFICIE (Ha)		REND. (Ton/Ha)	PRODUCCION (Ton)	P.M.R. (\$/Ton)	VALOR DE LA COSECHA (Miles \$)
		SEMBRADA	COSECHADA				
	Leonardo Bravo	186	157	7.80	1 225	12 495	15 301.52
	Malinaltepec	19	19	19.58	372	3 323	1 236.29
	Mochitlán	19	13	14.39	187	2 704	505.87
	Ometepec	2 560	2 560	21.91	56 084	563	31 551.08
	Pedro Ascencio Alquisiras	15	12	12.83	154	3 210	494.35
	Petatlán	3 278	3 278	8.86	29 051	2 624	76 226.93
	Pilcaya	16	6	6.38	38	3 983	152.55
	Quechultenango	39	39	10.14	390	3 379	1 319.32
	San Luis Acatlán	920	897	16.54	14 840	809	12 001.92
	San Marcos	452	452	19.78	8 938	2 262	20 218.43
	Taxco de Alarcón	100	89	5.47	484	5 589	2 707.29
	Técpan de Galeana	9 952	9 952	11.53	114 769	4 394	504 242.58
	Teloloapan	162	162	6.64	1 072	3 470	3 720.91
	Tepecoacuilco de Trujano	129	129	4.63	596	5 516	3 286.09
	Tetipac	89	76	11.26	854	3 499	2 986.97
	Tlacoachistlahuaca	2 143	2 143	21.74	46 582	543	25 303.58
	Tlalchapa	277	277	20.35	5 630	993	5 592.23
	Tlapa de Comonfort	30	27	10.65	290	3 084	893.64
	Tlapehuala	256	251	10.76	2 703	3 154	8 522.84
	Xochistlahuaca	40	40	9.86	394	735	289.88
	Zihuatanejo de Azueta	1 073	1 065	10.52	11 202	3 662	41 022.66
	Zirándaro	183	183	31.11	5 703	471	2 687.80
	Zitlala	1	0	0.00	0	0	0.00

**Estadística agrícola estatal por municipio**  
**Superficie sembrada y cosechada, rendimiento, producción,**  
**precio medio rural y valor de la producción por ciclo y municipio**

**Cuadro 2.5.13**

**Año Agrícola 2011/12**

**HIDALGO**

CICLO	MUNICIPIO	SUPERFICIE (Ha)		REND. (Ton/Ha)	PRODUCCION (Ton)	P.M.R. (\$/Ton)	VALOR DE LA COSECHA (Miles \$)
		SEMBRADA	COSECHADA				
<b>TOTAL GENERAL</b>		<b>68 448</b>	<b>67 150</b>	<b>31.32</b>	<b>2 103 100</b>	<b>956</b>	<b>2 010 495.39</b>
<b>Otoño-Invierno</b>		<b>7 206</b>	<b>7 175</b>	<b>9.44</b>	<b>67 723</b>	<b>2 802</b>	<b>189 753.23</b>
	Acatlán	248	248	16.00	3 968	220	872.96
	Axaxochitlán	66	66	17.00	1 122	220	246.84
	Almoloya	18	18	13.00	234	400	93.60
	Apan	22	22	12.00	264	400	105.60

**Estadística agrícola estatal por municipio**  
**Superficie sembrada y cosechada, rendimiento, producción,**  
**precio medio rural y valor de la producción por ciclo y municipio**

**Cuadro 2.5.13**

**Año Agrícola 2011/12**

**HIDALGO**

CICLO	MUNICIPIO	SUPERFICIE (Ha)		REND. (Ton/Ha)	PRODUCCION (Ton)	P.M.R. (\$/Ton)	VALOR DE LA COSECHA (Miles \$)
		SEMBRADA	COSECHADA				
	Atlapexco	46	46	1.50	69	4 552	314.10
	Atotonilco el Grande	40	40	8.00	320	450	144.00
	Chapantongo	77	77	16.00	1 232	400	492.80
	Cuautepec de Hinojosa	219	219	19.00	4 161	220	915.42
	Eloxochitlán	247	247	3.94	974	6 186	6 023.97
	Huasca de Ocampo	344	344	8.00	2 752	450	1 238.40
	Huautla	479	479	1.90	910	4 538	4 130.24
	Huejutla de Reyes	127	127	1.80	229	4 578	1 046.43
	Huichapan	117	117	7.47	874	6 159	5 380.30
	Jacala de Ledezma	125	125	3.50	438	5 473	2 394.55
	Metepec	47	47	14.00	658	220	144.76
	Metztitlán	277	247	9.30	2 296	17 556	40 302.34
	Mineral de la Reforma	144	144	10.00	1 440	405	583.44
	Mixquiahuala de Juárez	619	618	6.27	3 880	2 987	11 590.81
	Nicolás Flores	18	18	3.53	64	5 440	346.00
	Nopala de Villagrán	6	6	16.00	96	450	43.20
	Pachuca de Soto	9	9	9.00	81	420	34.02
	Pacula	18	18	4.00	72	5 000	360.00
	Progreso de Obregón	458	458	4.04	1 852	3 229	5 981.46
	San Agustín Metzquititlán	188	188	7.20	1 354	5 314	7 196.63
	San Felipe Orizatlán	68	68	2.00	136	4 602	625.90
	Santiago Tulantepec de Lugo Guerrero	152	152	16.00	2 432	220	535.04
	Tecoautla	1 726	1 726	8.78	15 157	5 950	90 181.98
	Tepeapulco	73	73	12.00	876	400	350.40
	Tepeji del Río de Ocampo	162	162	43.00	6 966	125	870.75
	Tlahuiltepa	65	65	5.70	371	4 654	1 724.71
	Tlanalapa	10	10	10.00	100	400	40.00
	Tulancingo de Bravo	729	729	16.00	11 664	220	2 566.08
	Xochiatipan	141	141	1.51	213	4 345	925.18
	Yahualica	38	38	1.80	68	4 636	317.07
	Zimapán	83	83	4.83	401	4 075	1 634.25
<b>Primavera-Verano</b>		<b>41 225</b>	<b>40 423</b>	<b>7.71</b>	<b>311 858</b>	<b>3 883</b>	<b>1 211 084.31</b>
	Acatlán	2 672	2 672	7.72	20 623	3 971	81 901.30
	Acaxochitlán	218	218	4.41	958	5 533	5 301.54
	Agua Blanca de Iturbide	86	86	8.03	691	4 986	3 445.35
	Almoloya	165	165	7.56	1 248	5 223	6 515.22
	Apan	5	5	169.00	845	6 550	5 534.75
	Atotonilco el Grande	1 914	1 914	3.93	7 524	4 574	34 414.99
	Chapantongo	778	704	4.52	3 180	6 854	21 791.75
	Chapulhuacán	43	43	4.50	194	5 690	1 101.02
	Chilcuautla	2 759	2 759	8.77	24 191	3 612	87 379.64
	Cuautepec de Hinojosa	732	732	6.40	4 684	2 662	12 469.72

**Estadística agrícola estatal por municipio**  
**Superficie sembrada y cosechada, rendimiento, producción,**  
**precio medio rural y valor de la producción por ciclo y municipio**

**Cuadro 2.5.13**

**Año Agrícola 2011/12**

**HIDALGO**

CICLO	MUNICIPIO	SUPERFICIE (Ha)		REND. (Ton/Ha)	PRODUCCION (Ton)	P.M.R. (\$/Ton)	VALOR DE LA COSECHA (Miles \$)
		SEMBRADA	COSECHADA				
	El Arenal	602	569	8.46	4 816	3 222	15 516.76
	Eloxochitlán	287	179	6.35	1 137	2 939	3 340.47
	Emiliano Zapata	81	24	2.23	54	6 145	329.35
	Epazoyucan	195	195	2.84	555	4 510	2 501.11
	Huasca de Ocampo	2 457	2 457	3.22	7 921	5 356	42 428.02
	Huichapan	4 209	4 209	4.67	19 654	7 337	144 205.47
	Ixmiquilpan	6 255	6 255	9.85	61 587	3 491	214 985.14
	Jacala de Ledezma	123	123	4.34	534	6 844	3 654.81
	Metepec	1 547	1 331	11.37	15 128	1 997	30 205.84
	Metztitlán	1 406	1 406	11.44	16 079	3 176	51 063.30
	Mineral de la Reforma	823	823	5.08	4 179	3 486	14 564.48
	Mineral del Chico	8	8	3.27	26	5 000	130.80
	Mixquiahuala de Juárez	1 111	1 062	12.09	12 834	1 720	22 074.05
	Nicolás Flores	71	71	3.40	242	5 309	1 282.94
	Nopala de Villagrán	1 411	1 411	4.52	6 377	7 327	46 727.90
	Pachuca de Soto	12	12	18.86	222	7 778	1 723.93
	Pacula	18	18	4.00	72	5 132	369.50
	Pisaflores	9	9	2.20	20	14 778	292.60
	San Agustín Metzquititlán	549	432	6.02	2 599	5 273	13 702.01
	Santiago Tulantepec de Lugo Guerrero	351	351	10.45	3 670	1 441	5 287.28
	Tecoautla	3 665	3 665	8.34	30 569	5 409	165 360.85
	Tepeapulco	190	168	12.74	2 137	1 255	2 682.91
	Tepeji del Río de Ocampo	2 050	2 050	9.39	19 249	3 668	70 599.03
	Tepetitlán	754	741	8.03	5 956	3 353	19 968.25
	Tizayuca	318	318	19.83	6 307	664	4 190.06
	Tlahuiltepa	190	190	4.14	786	5 218	4 099.95
	Tlanalapa	50	50	7.54	377	1 703	642.35
	Tolcayuca	22	22	6.03	131	6 728	878.77
	Tula de Allende	1 522	1 522	7.56	11 500	3 117	35 842.51
	Tulancingo de Bravo	1 044	945	10.56	9 974	1 901	18 963.95
	Villa de Tezontepec	85	85	2.46	209	7 268	1 520.40
	Zapotlán de Juárez	66	66	3.07	202	5 788	1 171.68
	Zempoala	116	102	15.17	1 548	3 251	5 031.33
	Zimapán	258	258	4.16	1 073	5 491	5 891.23
<b>Perennes</b>		<b>20 017</b>	<b>19 552</b>	<b>88.15</b>	<b>1 723 520</b>	<b>354</b>	<b>609 657.85</b>
	Acatlán	1 319	1 319	82.43	108 729	269	29 202.60
	Acaxochitlán	127	127	83.40	10 592	265	2 806.83
	Actopan	1 372	1 372	109.90	150 797	330	49 798.05
	Almoloya	37	30	33.47	1 004	6 510	6 537.50
	Apan	43	43	42.29	1 819	548	996.92
	Atitalaquia	262	262	95.91	25 126	278	6 975.91
	Atotonilco de Tula	171	171	104.82	17 880	288	5 144.13



**Estadística agrícola estatal por municipio**  
**Superficie sembrada y cosechada, rendimiento, producción,**  
**precio medio rural y valor de la producción por ciclo y municipio**

**Cuadro 2.5.13**

**Año Agrícola 2011/12**

**HIDALGO**

CICLO	MUNICIPIO	SUPERFICIE (Ha)		REND. (Ton/Ha)	PRODUCCION (Ton)	P.M.R. (\$/Ton)	VALOR DE LA COSECHA (Miles \$)
		SEMBRADA	COSECHADA				
	Atotonilco el Grande	238	172	12.04	2 067	7 629	15 764.56
	Chapantongo	8	8	60.00	480	351	168.36
	Chilcuautla	248	248	95.17	23 590	199	4 684.68
	Cuautepec de Hinojosa	425	425	81.33	34 566	301	10 416.83
	Eloxochitlán	74	63	4.00	250	11 759	2 938.50
	Emiliano Zapata	6	0	0.00	0	0	0.00
	Huasca de Ocampo	634	342	10.95	3 744	8 554	32 029.05
	Huichapan	15	10	60.00	600	351	210.43
	Ixmiquilpan	6 702	6 691	97.01	649 063	305	198 087.26
	Jacala de Ledezma	48	30	5.87	176	7 388	1 300.20
	Metepec	337	337	76.89	25 913	259	6 706.01
	Mineral de la Reforma	40	40	50.25	2 010	457	919.30
	Mineral del Chico	11	11	6.74	74	50 951	3 777.09
	Nicolás Flores	2	0	0.00	0	0	0.00
	Pachuca de Soto	17	17	38.79	640	867	555.15
	Pisaflores	13	13	8.38	109	3 479	379.20
	San Agustín Metzquititlán	368	368	6.24	2 297	9 494	21 802.83
	San Salvador	506	497	122.01	60 656	330	20 024.67
	Santiago de Anaya	615	615	103.48	63 598	321	20 422.47
	Santiago Tulantepec de Lugo Guerrero	514	514	81.11	41 713	263	10 970.17
	Tecoautla	1 441	1 406	57.78	81 237	393	31 936.39
	Tepeapulco	12	12	31.18	374	558	208.80
	Tepeji del Río de Ocampo	72	72	106.89	7 696	309	2 381.03
	Tepetitlán	471	471	87.83	41 329	426	17 595.51
	Tizayuca	5	5	41.30	207	565	116.67
	Tlahuelilpan	904	904	106.10	95 868	327	31 393.16
	Tlahuiltepa	39	36	3.60	130	16 704	2 164.80
	Tlanalapa	19	19	41.54	789	350	276.24
	Tlaxcoapan	340	340	122.81	41 811	301	12 587.46
	Tolcayuca	1	1	6.34	3	57 639	182.81
	Tula de Allende	21	21	1 412.97	29 101	329	9 574.38
	Tulancingo de Bravo	2 479	2 479	79.32	196 616	238	46 737.07
	Zempoala	10	10	29.00	290	510	147.90
	Zimapán	54	54	10.65	575	3 021	1 736.92

**Estadística agrícola estatal por municipio**  
**Superficie sembrada y cosechada, rendimiento, producción,**  
**precio medio rural y valor de la producción por ciclo y municipio**

**Cuadro 2.5.14**

**Año Agrícola 2011/12**

**JALISCO**

CICLO	MUNICIPIO	SUPERFICIE (Ha)		REND. (Ton/Ha)	PRODUCCION (Ton)	P.M.R. (\$/Ton)	VALOR DE LA COSECHA (Miles \$)
		SEMBRADA	COSECHADA				
<b>TOTAL GENERAL</b>		<b>200 635</b>	<b>190 966</b>	<b>40.31</b>	<b>7 697 189</b>	<b>1 116</b>	<b>8 588 147.08</b>
<b>Otoño-Invierno</b>		<b>35 457</b>	<b>35 178</b>	<b>15.05</b>	<b>529 592</b>	<b>2 702</b>	<b>1 430 808.57</b>
	Acatic	337	337	8.68	2 925	790	2 311.68
	Amacueca	110	110	29.84	3 282	6 456	21 188.36
	Amatitán	101	101	11.13	1 124	2 839	3 190.25
	Arandas	79	79	6.48	512	1 689	864.83
	Atotonilco el Alto	757	757	4.17	3 160	3 676	11 614.99
	Atoyac	137	137	8.46	1 160	3 322	3 852.70
	Autlán de Navarro	491	491	30.95	15 204	2 418	36 760.92
	Ayotlán	1 006	1 006	10.82	10 884	2 325	25 310.17
	Ayutla	10	10	20.00	200	900	180.00
	Cabo Corrientes	295	295	8.12	2 395	2 011	4 816.01
	Casimiro Castillo	2 154	1 973	18.24	35 981	2 920	105 068.91
	Chapala	708	708	10.52	7 446	2 733	20 350.68
	Chimaltitán	51	43	22.91	974	1 013	986.57
	Cihuatlán	583	504	24.22	12 200	3 005	36 658.34
	Colotlán	88	88	49.66	4 370	605	2 644.95
	Cuautitlán de García Barragán	300	300	9.62	2 886	2 911	8 400.73
	Cuquío	30	30	22.00	660	610	402.60
	Degollado	844	844	6.82	5 756	2 262	13 022.71
	Ejutla	62	62	11.32	696	3 319	2 310.11
	El Arenal	10	10	43.00	430	4 500	1 935.00
	El Limón	136	136	10.68	1 450	4 653	6 747.66
	Encarnación de Díaz	526	526	22.80	11 994	401	4 813.76
	Etzatlán	183	183	2.95	538	2 880	1 549.85
	Gómez Farías	166	166	13.88	2 298	2 768	6 360.04
	Hostotipaquillo	94	94	8.71	818	2 290	1 874.51
	Ixtlahuacán de los Membrillos	1 155	1 155	5.74	6 627	2 815	18 653.90
	Ixtlahuacán del Río	10	10	17.75	178	2 039	361.90
	Jalostotitlán	59	59	20.29	1 197	388	464.30
	Jamay	2 491	2 491	5.39	13 426	3 614	48 519.05
	Jesús María	62	62	4.33	268	1 740	466.70
	Jilotlán de los Dolores	850	850	6.31	5 362	4 329	23 209.55
	Jocotepec	368	368	31.43	11 565	2 858	33 056.81
	Juchitlán	6	6	11.00	66	1 201	79.25
	La Barca	2 772	2 772	4.62	12 799	2 644	33 843.23
	La Huerta	712	712	43.07	30 666	2 055	63 012.80
	Lagos de Moreno	2 921	2 921	24.53	71 657	459	32 925.64
	Mascota	929	929	14.71	13 665	1 380	18 851.70

**Estadística agrícola estatal por municipio**  
**Superficie sembrada y cosechada, rendimiento, producción,**  
**precio medio rural y valor de la producción por ciclo y municipio**

**Cuadro 2.5.14**

**Año Agrícola 2011/12**

**JALISCO**

CICLO	MUNICIPIO	SUPERFICIE (Ha)		REND. (Ton/Ha)	PRODUCCION (Ton)	P.M.R. (\$/Ton)	VALOR DE LA COSECHA (Miles \$)
		SEMBRADA	COSECHADA				
	Ocotlán	951	951	5.52	5 253	3 187	16 740.44
	Pihuamo	58	58	10.21	592	1 741	1 030.84
	Puerto Vallarta	2 250	2 250	20.89	47 010	2 795	131 396.49
	Quitupan	92	92	11.37	1 046	1 607	1 680.39
	San Cristóbal de la Barranca	175	175	28.31	4 954	2 966	14 695.34
	San Diego de Alejandría	304	304	9.06	2 755	998	2 750.38
	San Gabriel	367	367	18.27	6 696	3 389	22 691.66
	San Juan de los Lagos	125	125	21.82	2 727	370	1 009.09
	San Julián	45	45	19.16	862	520	448.34
	San Miguel el Alto	322	322	24.02	7 724	235	1 812.53
	San Sebastián del Oeste	351	351	12.38	4 344	3 151	13 689.00
	Santa María de los Ángeles	35	35	41.47	1 462	720	1 051.64
	Sayula	1 654	1 654	13.92	23 020	8 023	184 680.51
	Tala	80	80	26.00	2 080	850	1 768.00
	Talpa de Allende	154	154	7.76	1 191	4 332	5 160.43
	Tamazula de Gordiano	219	219	12.67	2 774	5 308	14 726.22
	Tecalitlán	70	70	9.86	690	2 270	1 566.60
	Techaluta de Montenegro	18	18	9.73	175	2 727	477.72
	Tecolotlán	23	23	5.04	116	2 664	309.05
	Tenamaxtlán	55	55	29.64	1 630	210	342.00
	Teocuitatlán de Corona	672	672	10.06	6 757	1 743	11 774.86
	Tepatitlán de Morelos	112	112	18.88	2 115	514	1 086.88
	Tequila	64	64	10.36	663	3 601	2 386.95
	Tizapán el Alto	816	816	20.82	16 985	2 467	41 900.54
	Tolimán	190	190	17.39	3 305	2 222	7 344.20
	Tomatlán	68	68	31.26	2 125	2 382	5 061.76
	Tonaya	38	38	13.31	506	3 399	1 718.61
	Tonila	15	15	22.51	332	3 369	1 118.43
	Totatiche	103	103	24.38	2 511	846	2 124.66
	Tototlán	944	944	14.33	13 527	982	13 279.92
	Tuxcacuesco	518	518	35.01	18 137	5 002	90 716.72
	Tuxcueca	84	84	20.88	1 754	2 113	3 706.77
	Tuxpan	46	46	12.89	593	3 821	2 265.98
	Unión de San Antonio	284	284	19.54	5 551	432	2 398.29
	Unión de Tula	688	688	4.73	3 255	2 903	9 449.07
	Valle de Guadalupe	28	28	18.23	510	519	264.92
	Villa Hidalgo	300	300	18.42	5 526	740	4 089.92
	Villa Purificación	563	552	15.85	8 751	4 128	36 123.62
	Zacoalco de Torres	103	103	16.88	1 739	4 075	7 084.46
	Zapopan	54	54	15.48	836	2 929	2 448.93
	Zapotiltic	102	102	14.68	1 498	5 424	8 124.36
	Zapotitlán de Vadillo	24	24	3.19	77	6 109	467.32

**Estadística agrícola estatal por municipio**  
**Superficie sembrada y cosechada, rendimiento, producción,**  
**precio medio rural y valor de la producción por ciclo y municipio**

**Cuadro 2.5.14**

**Año Agrícola 2011/12**

**JALISCO**

CICLO	MUNICIPIO	SUPERFICIE (Ha)		REND. (Ton/Ha)	PRODUCCION (Ton)	P.M.R. (\$/Ton)	VALOR DE LA COSECHA (Miles \$)
		SEMBRADA	COSECHADA				
	Zapotlán el Grande	704	704	26.45	18 619	8 657	161 183.56
<b>Primavera-Verano</b>		<b>66 328</b>	<b>66 228</b>	<b>16.07</b>	<b>1 064 003</b>	<b>2 339</b>	<b>2 488 407.50</b>
	Acatic	9	9	5.00	47	2 497	116.11
	Amacueca	808	808	5.88	4 754	3 957	18 808.20
	Arandas	139	139	28.00	3 895	850	3 310.58
	Atotonilco el Alto	246	246	10.95	2 690	4 148	11 158.04
	Atoyac	1 244	1 244	6.11	7 600	4 074	30 958.91
	Autlán de Navarro	215	215	124.80	26 811	7 645	204 978.00
	Cañadas de Obregón	21	21	7.00	145	2 497	361.82
	Casimiro Castillo	1 262	1 172	9.68	11 341	1 133	12 851.10
	Chapala	61	61	48.65	2 945	2 081	6 128.67
	Cocula	57	57	6.57	378	4 648	1 755.44
	Cuautitlán de García Barragán	133	133	26.51	3 526	6 742	23 773.03
	Cuquío	1 040	1 040	8.17	8 500	3 731	31 712.13
	Degollado	132	132	32.05	4 229	3 945	16 684.86
	Ejutla	82	72	13.18	952	7 177	6 828.71
	El Grullo	11	11	33.22	373	489	182.33
	El Limón	29	29	27.86	814	3 697	3 009.10
	Encarnación de Díaz	4 291	4 291	20.16	86 487	1 014	87 665.16
	Etzatlán	1	1	1 421.25	991	38 037	37 682.39
	Gómez Farías	1 094	1 094	2.97	3 245	5 193	16 851.48
	Guachinango	25	25	3.70	91	5 799	527.76
	Ixtlahuacán del Río	590	590	7.00	4 130	3 803	15 708.00
	Jalostotitlán	431	431	14.73	6 343	1 216	7 712.75
	Jamay	142	142	15.24	2 170	5 120	11 111.54
	Jocotepec	92	92	43.18	3 973	4 298	17 075.18
	Juchitlán	20	20	24.38	476	7 567	3 598.00
	La Huerta	148	148	14.12	2 090	6 492	13 571.05
	Lagos de Moreno	26 986	26 986	17.61	475 250	1 226	582 650.41
	Mascota	325	325	27.94	9 080	9 867	89 596.58
	Mazamitla	2	2	41.40	62	21 500	1 335.15
	Mexticacán	123	123	4.36	535	3 141	1 681.74
	Ocotlán	90	90	14.82	1 327	5 140	6 822.79
	Ojuelos de Jalisco	2 622	2 622	2.84	7 433	4 227	31 416.46
	Puerto Vallarta	921	921	18.22	16 774	1 804	30 258.30
	San Diego de Alejandría	735	735	19.12	14 053	1 045	14 680.15
	San Gabriel	894	894	32.11	28 707	6 893	197 881.09
	San Juan de los Lagos	1 955	1 955	24.51	47 917	805	38 592.99
	San Julián	1	1	75.00	75	1 290	96.75
	San Martín Hidalgo	652	652	6.79	4 429	4 478	19 830.85
	Sayula	2 888	2 888	11.56	33 392	4 569	152 569.77
	Tala	102	102	49.41	5 040	5 494	27 689.00

**Estadística agrícola estatal por municipio**  
**Superficie sembrada y cosechada, rendimiento, producción,**  
**precio medio rural y valor de la producción por ciclo y municipio**

**Cuadro 2.5.14**

**Año Agrícola 2011/12**

**JALISCO**

CICLO	MUNICIPIO	SUPERFICIE (Ha)		REND. (Ton/Ha)	PRODUCCION (Ton)	P.M.R. (\$/Ton)	VALOR DE LA COSECHA (Miles \$)
		SEMBRADA	COSECHADA				
	Talpa de Allende	90	90	28.88	2 600	7 735	20 107.15
	Tamazula de Gordiano	409	409	23.64	9 659	2 947	28 463.63
	Techaluta de Montenegro	719	719	5.60	4 025	3 978	16 008.00
	Teocaltiche	1 649	1 649	11.76	19 391	1 383	26 823.56
	Teocuitatlán de Corona	3 521	3 521	6.23	21 950	4 480	98 341.24
	Tepatitlán de Morelos	21	21	5.15	107	2 503	266.84
	Tizapán el Alto	471	471	23.92	11 258	2 985	33 605.06
	Tlajomulco de Zúñiga	354	354	15.35	5 431	7 451	40 468.11
	Tlaquepaque	730	730	26.26	19 164	1 593	30 526.91
	Tolimán	260	260	36.86	9 566	5 774	55 239.88
	Tonaya	41	41	41.76	1 712	6 336	10 848.00
	Tonila	54	54	18.10	977	1 600	1 563.84
	Tototlán	165	165	12.39	2 045	4 143	8 472.25
	Tuxcacuesco	148	148	49.93	7 389	7 340	54 238.40
	Tuxcueca	25	25	33.52	838	4 159	3 485.45
	Tuxpan	67	67	18.56	1 244	1 653	2 056.52
	Unión de San Antonio	1 950	1 950	11.30	22 044	1 250	27 554.36
	Unión de Tula	181	181	13.24	2 397	4 430	10 617.13
	Valle de Guadalupe	26	26	5.15	133	2 503	332.57
	Villa Hidalgo	1 218	1 218	17.71	21 580	994	21 454.81
	Villa Purificación	596	596	7.28	4 339	1 552	6 735.25
	Yahualica de González Gallo	441	441	6.51	2 872	2 850	8 185.74
	Zacoalco de Torres	462	462	10.74	4 960	4 510	22 370.26
	Zapopan	9	9	28.19	263	21 939	5 763.32
	Zapotiltic	321	321	15.61	5 005	1 879	9 402.56
	Zapotlán el Grande	1 788	1 788	27.97	49 988	3 326	166 254.26
<b>Perennes</b>		<b>98 850</b>	<b>89 560</b>	<b>68.15</b>	<b>6 103 593</b>	<b>765</b>	<b>4 668 931.01</b>
	Acatic	29	0	0.00	0	0	0.00
	Ahualulco de Mercado	5 332	5 332	78.26	417 270	598	249 663.13
	Amacueca	1 027	874	47.89	41 828	784	32 799.15
	Amatitán	333	307	43.16	13 251	971	12 865.25
	Ameca	6 281	6 199	78.52	486 755	600	291 898.14
	Arandas	323	191	41.98	8 018	636	5 101.12
	Atengo	132	62	24.29	1 506	163	246.00
	Atenguillo	8	4	14.00	56	6 000	336.00
	Atotonilco el Alto	1 631	669	20.27	13 572	7 319	99 329.20
	Atoyac	581	333	78.76	26 227	2 268	59 478.69
	Ayutla	11	11	6.65	73	16 279	1 191.60
	Cabo Corrientes	145	121	20.22	2 437	3 772	9 191.23
	Casimiro Castillo	2 604	2 267	70.79	160 498	671	107 725.18
	Cihuatlán	4 399	3 571	23.38	83 502	1 742	145 487.66
	Cocula	3 102	3 047	70.52	214 877	590	126 777.11

**Estadística agrícola estatal por municipio**  
**Superficie sembrada y cosechada, rendimiento, producción,**  
**precio medio rural y valor de la producción por ciclo y municipio**

**Cuadro 2.5.14**

**Año Agrícola 2011/12**

**JALISCO**

CICLO	MUNICIPIO	SUPERFICIE (Ha)		REND. (Ton/Ha)	PRODUCCION (Ton)	P.M.R. (\$/Ton)	VALOR DE LA COSECHA (Miles \$)
		SEMBRADA	COSECHADA				
	Concepción de Buenos Aires	440	430	7.85	3 374	17 018	57 419.02
	Cuautitlán de García Barragán	828	730	70.99	51 826	726	37 624.58
	Cuquío	691	691	19.00	13 129	472	6 190.72
	Degollado	355	308	49.50	15 224	865	13 164.37
	El Arenal	1 605	1 578	73.47	115 927	629	72 907.54
	El Grullo	1 329	833	118.23	98 450	730	71 877.48
	El Limón	1 763	1 636	107.18	175 376	755	132 429.77
	Encarnación de Díaz	1 244	1 244	90.63	112 696	363	40 890.11
	Etzatlán	1 505	1 505	70.25	105 742	594	62 769.19
	Gómez Farías	86	86	15.36	1 321	9 672	12 778.07
	Hostotipaquillo	50	25	8.00	200	4 650	930.00
	Huejúcar	5	5	86.00	387	434	168.11
	Huejuquilla el Alto	5	5	62.00	310	711	220.40
	Ixtlahuacán del Río	457	431	16.71	7 201	1 271	9 155.42
	Jalostotitlán	732	732	60.63	44 380	388	17 221.47
	Jesús María	49	5	9.00	45	9 100	409.50
	Jilotlán de los Dolores	585	565	8.56	4 837	5 789	28 003.57
	Jocotepec	730	720	20.59	14 822	28 375	420 574.12
	Juchitlán	64	64	67.12	4 296	614	2 639.18
	La Huerta	898	700	30.13	21 080	1 698	35 797.76
	La Manzanilla de la Paz	102	52	7.89	410	20 505	8 413.68
	Lagos de Moreno	3 372	3 372	89.75	302 608	361	109 344.51
	Magdalena	500	482	71.59	34 493	486	16 780.97
	Mascota	231	200	51.91	10 383	1 298	13 475.40
	Mazamitla	310	207	11.82	2 444	6 640	16 227.07
	Mixtlán	4	0	0.00	0	0	0.00
	Ocotlán	158	158	25.67	4 050	432	1 750.71
	Ojuelos de Jalisco	130	130	37.60	4 889	2 571	12 566.13
	Pihuamo	1 309	1 282	80.19	102 801	713	73 336.51
	Puerto Vallarta	143	136	20.82	2 822	4 141	11 685.09
	Quitupan	310	290	14.43	4 184	6 444	26 956.52
	San Cristóbal de la Barranca	449	428	8.42	3 606	3 688	13 299.19
	San Diego de Alejandría	47	47	85.91	4 038	379	1 529.10
	San Gabriel	189	168	21.90	3 679	3 394	12 489.34
	San Juan de los Lagos	1 235	1 235	90.30	111 516	350	39 019.72
	San Juanito de Escobedo	1 441	1 441	77.00	110 936	568	62 986.75
	San Julián	23	23	44.49	1 023	1 037	1 061.15
	San Marcos	364	364	79.16	28 828	603	17 392.62
	San Martín Hidalgo	3 000	2 954	69.52	205 363	638	130 940.10
	San Sebastián del Oeste	15	14	6.86	96	10 282	987.06
	Tala	6 368	6 348	73.10	464 015	624	289 657.57
	Talpa de Allende	94	63	10.50	657	3 479	2 283.98

**Estadística agrícola estatal por municipio**  
**Superficie sembrada y cosechada, rendimiento, producción,**  
**precio medio rural y valor de la producción por ciclo y municipio**

**Cuadro 2.5.14**

**Año Agrícola 2011/12**

**JALISCO**

CICLO	MUNICIPIO	SUPERFICIE (Ha)		REND. (Ton/Ha)	PRODUCCION (Ton)	P.M.R. (\$/Ton)	VALOR DE LA COSECHA (Miles \$)
		SEMBRADA	COSECHADA				
	Tamazula de Gordiano	5 397	4 341	85.33	370 365	722	267 250.28
	Tapalpa	65	65	11.03	722	20 013	14 443.25
	Tecalitlán	766	644	87.40	56 288	703	39 556.42
	Techaluta de Montenegro	216	133	84.64	11 257	358	4 031.40
	Tecolotlán	116	34	32.70	1 112	1 732	1 925.37
	Tenamaxtlán	130	130	33.05	4 296	136	584.40
	Teocaltiche	808	808	88.79	71 758	340	24 414.05
	Teocuitatlán de Corona	514	422	88.52	37 357	284	10 620.27
	Tepatitlán de Morelos	345	247	81.87	20 221	368	7 438.87
	Tequila	190	169	14.02	2 363	2 524	5 965.05
	Teuchitlán	2 554	1 598	71.46	114 231	592	67 644.08
	Tlajomulco de Zúñiga	158	158	223.82	35 287	566	19 968.32
	Tlaquepaque	524	524	196.56	103 026	593	61 141.36
	Tolimán	294	67	17.62	1 188	2 045	2 430.85
	Tomatlán	6 626	6 378	32.00	204 104	318	64 857.99
	Tonaya	12	8	107.88	863	581	501.55
	Tonila	1 756	1 465	64.99	95 186	738	70 207.16
	Totatiche	15	15	12.31	185	1 968	363.32
	Tototlán	70	60	42.58	2 555	2 166	5 533.61
	Tuxcacuesco	10	5	44.52	223	652	145.20
	Tuxcueca	45	45	37.04	1 667	2 319	3 865.09
	Tuxpan	4 413	4 060	80.31	326 062	818	266 716.08
	Unión de San Antonio	277	264	97.63	25 774	383	9 874.92
	Valle de Guadalupe	62	62	39.90	2 474	360	890.57
	Valle de Juárez	78	51	8.55	436	6 893	3 005.59
	Villa Corona	3 025	3 025	79.35	240 015	584	140 276.82
	Villa Hidalgo	28	28	94.96	2 683	420	1 125.61
	Villa Purificación	1 819	1 549	36.96	57 236	438	25 062.95
	Zacoalco de Torres	651	592	66.28	39 223	423	16 607.50
	Zapopan	521	502	27.71	13 899	2 546	35 392.48
	Zapotiltic	6 856	6 116	89.77	549 039	786	431 340.86
	Zapotlán el Grande	1 359	1 325	37.12	49 166	779	38 306.68

**Estadística agrícola estatal por municipio**  
**Superficie sembrada y cosechada, rendimiento, producción,**  
**precio medio rural y valor de la producción por ciclo y municipio**

**Cuadro 2.5.15**

**Año Agrícola 2011/12**

**MÉXICO**

CICLO	MUNICIPIO	SUPERFICIE (Ha)		REND. (Ton/Ha)	PRODUCCION (Ton)	P.M.R. (\$/Ton)	VALOR DE LA COSECHA (Miles \$)
		SEMBRADA	COSECHADA				
<b>TOTAL GENERAL</b>		<b>129 288</b>	<b>122 762</b>	<b>16.51</b>	<b>2 026 232</b>	<b>3 294</b>	<b>6 674 484.50</b>
<b>Otoño-Invierno</b>		<b>13 308</b>	<b>13 308</b>	<b>15.50</b>	<b>206 295</b>	<b>3 619</b>	<b>746 664.72</b>
	Acambay	150	150	18.33	2 750	422	1 161.25
	Acolman	22	22	15.00	330	262	86.55
	Almoloya de Alquisiras	353	353	12.39	4 374	1 447	6 327.94
	Amanalco	808	808	11.54	9 324	3 344	31 178.99
	Amatepec	42	42	20.81	874	2 409	2 105.43
	Apaxco	295	295	16.21	4 783	368	1 758.19
	Atenco	120	120	20.69	2 483	370	918.64
	Chalco	25	25	14.38	360	4 018	1 444.64
	Chiautla	49	49	19.80	970	350	339.57
	Chicoloapan	17	17	24.69	420	1 567	657.68
	Chiconcuac	5	5	19.70	99	355	34.97
	Coacalco de Berriozábal	6	6	22.00	132	350	46.20
	Coatepec Harinas	454	454	9.80	4 451	5 849	26 031.21
	Coyotepec	13	13	18.00	234	284	66.42
	Cuautitlán	132	132	17.81	2 352	264	621.61
	Cuautitlán Izcalli	85	85	16.00	1 360	294	400.00
	Donato Guerra	899	899	12.13	10 896	2 634	28 701.16
	Huehuetoca	15	15	17.50	263	273	71.78
	Hueypoxtla	95	95	16.00	1 520	262	398.41
	Ixtapaluca	31	31	18.65	578	2 364	1 366.54
	Ixtapan de la Sal	372	372	15.49	5 761	7 503	43 225.89
	Ixtapan del Oro	77	77	6.42	492	5 468	2 687.75
	Ixtlahuaca	101	101	10.59	1 070	4 255	4 553.14
	Jilotepec	40	40	25.49	1 031	481	495.49
	Luvianos	492	492	18.44	9 063	3 784	34 294.49
	Malinalco	200	200	6.07	1 214	12 926	15 691.97
	Melchor Ocampo	85	85	20.50	1 743	296	515.83
	Nextlalpan	341	341	15.22	5 187	137	710.99
	Ocuilan	385	385	4.95	1 904	5 222	9 942.00
	Otumba	5	5	14.50	73	260	18.85
	Otzoloapan	42	42	21.34	886	1 450	1 283.92
	Papalotla	61	61	21.50	1 312	383	502.33
	San Felipe del Progreso	61	61	8.84	539	4 042	2 178.62
	San Martín de las Pirámides	4	4	14.00	56	260	14.56
	San Simón de Guerrero	48	48	7.84	374	4 445	1 662.28
	Santo Tomás	80	80	5.79	461	4 669	2 150.25
	Sultepec	48	48	4.71	226	3 267	738.05



**Estadística agrícola estatal por municipio**  
**Superficie sembrada y cosechada, rendimiento, producción,**  
**precio medio rural y valor de la producción por ciclo y municipio**

**Cuadro 2.5.15**

**Año Agrícola 2011/12**

**MÉXICO**

CICLO	MUNICIPIO	SUPERFICIE (Ha)		REND. (Ton/Ha)	PRODUCCION (Ton)	P.M.R. (\$/Ton)	VALOR DE LA COSECHA (Miles \$)
		SEMBRADA	COSECHADA				
	Tejupilco	71	71	15.29	1 078	5 395	5 817.02
	Temascalcingo	135	135	2.07	279	592	165.33
	Temascaltepec	974	974	7.48	7 281	4 795	34 910.06
	Tenancingo	116	116	18.15	2 096	10 160	21 295.14
	Teoloyucán	87	87	17.64	1 542	279	430.31
	Teotihuacán	19	19	15.00	285	273	77.70
	Tepetlaoxtoc	35	35	19.50	683	370	252.52
	Tequixquiac	340	340	17.41	5 920	369	2 182.01
	Texcaltitlán	222	222	17.94	3 983	1 661	6 615.10
	Texcoco	601	601	26.62	15 997	655	10 478.05
	Tezoyuca	2	2	16.00	32	270	8.64
	Tonanitla	140	140	18.00	2 520	293	738.01
	Tonatico	189	189	15.55	2 932	7 594	22 266.03
	Tultepec	43	43	20.50	882	295	260.03
	Tultitlán	13	13	18.00	234	297	69.45
	Valle de Bravo	2 021	2 021	20.51	41 449	2 356	97 669.80
	Villa de Allende	686	686	8.34	5 719	3 314	18 952.35
	Villa Guerrero	508	508	28.03	14 246	19 316	275 167.12
	Zacazonapan	46	46	21.25	978	1 650	1 612.50
	Zacualpan	103	103	20.00	2 060	4 271	8 798.37
	Zumpahuacán	153	153	12.50	1 912	5 484	10 487.54
	Zumpango	750	750	19.00	14 250	283	4 028.05
<b>Primavera-Verano</b>		<b>98 318</b>	<b>93 695</b>	<b>10.67</b>	<b>999 540</b>	<b>3 144</b>	<b>3 142 151.93</b>
	Acambay	3 419	3 419	5.87	20 080	3 024	60 726.44
	Acolman	1 982	1 982	3.78	7 485	4 692	35 119.39
	Aculco	1 747	1 747	7.68	13 421	1 881	25 248.41
	Almoleya de Alquisiras	401	399	8.89	3 547	3 409	12 091.05
	Almoleya de Juárez	8 117	6 617	3.87	25 615	4 071	104 278.54
	Apaxco	599	489	43.83	21 432	645	13 831.95
	Atenco	1 199	1 199	13.73	16 452	1 363	22 431.52
	Atlacomulco	214	214	61.97	13 250	1 748	23 154.46
	Chalco	162	162	9.27	1 501	4 680	7 026.07
	Chapa de Mota	1 670	1 670	4.42	7 383	4 000	29 534.78
	Chiautla	455	455	13.84	6 295	1 374	8 647.74
	Chicoloapan	285	282	38.62	10 872	770	8 372.19
	Chiconcuac	123	123	6.81	838	2 562	2 146.13
	Coacalco de Berriozábal	7	7	51.00	357	350	124.95
	Coatepec Harinas	1 617	1 617	13.42	21 703	5 394	117 058.82
	Coyotepec	285	285	4.80	1 368	4 423	6 049.82
	Cuautitlán	288	288	61.40	17 663	569	10 053.08
	Cuautitlán Izcalli	505	505	34.61	17 484	740	12 945.17
	El Oro	1 290	1 275	3.40	4 335	3 569	15 469.71

**Estadística agrícola estatal por municipio**  
**Superficie sembrada y cosechada, rendimiento, producción,**  
**precio medio rural y valor de la producción por ciclo y municipio**

**Cuadro 2.5.15**

**Año Agrícola 2011/12**

**MÉXICO**

CICLO	MUNICIPIO	SUPERFICIE (Ha)		REND. (Ton/Ha)	PRODUCCION (Ton)	P.M.R. (\$/Ton)	VALOR DE LA COSECHA (Miles \$)
		SEMBRADA	COSECHADA				
	Huehuetoca	924	924	23.88	22 068	1 242	27 418.56
	Huehuxtla	1 121	1 121	12.78	14 322	760	10 891.65
	Isidro Fabela	565	565	4.60	2 598	4 987	12 959.30
	Ixtapaluca	135	135	30.44	4 110	1 689	6 940.65
	Ixtapan de la Sal	312	312	10.57	3 298	7 087	23 375.57
	Ixtlahuaca	10 484	10 484	7.08	74 179	2 756	204 411.15
	Jilotepec	2 722	2 722	11.10	30 228	2 700	81 611.46
	Jilotzingo	355	355	4.77	1 695	4 762	8 070.46
	Jiquipilco	7 971	7 431	6.23	46 258	2 167	100 253.54
	Jocotitlán	6 264	5 789	12.70	73 506	5 247	385 685.68
	La Paz	2	2	108.00	162	7 000	1 134.00
	Lerma	507	507	3.41	1 725	4 507	7 774.50
	Malinalco	192	192	9.05	1 737	4 459	7 747.19
	Melchor Ocampo	103	103	41.78	4 303	647	2 785.11
	Morelos	693	693	3.03	2 102	4 609	9 685.86
	Naucalpan de Juárez	51	51	7.20	367	5 361	1 970.02
	Nextlalpan	1 496	1 113	39.74	44 237	100	4 417.74
	Nicolás Romero	955	955	5.82	5 557	5 595	31 093.77
	Ocuilan	0.30	0.30	85.00	26	14 000	357.00
	Otumba	86	86	3.97	342	4 885	1 669.60
	Otzolotepec	2 105	1 895	3.52	6 665	5 000	33 325.00
	Papalotla	53	53	23.43	1 242	1 094	1 359.12
	San Felipe del Progreso	5 347	5 043	4.79	24 147	3 605	87 045.71
	San José del Rincón	6	6	130.00	780	6 192	4 830.00
	San Martín de las Pirámides	224	224	3.63	813	4 913	3 992.10
	Soyaniquilpan de Juárez	2 102	2 102	7.91	16 621	2 893	48 090.18
	Tecámac	61	61	14.30	873	7 330	6 401.04
	Temascalcingo	7	7	112.00	784	5 788	4 538.00
	Temoaya	4 340	4 340	3.80	16 492	4 036	66 567.98
	Tenancingo	758	758	19.81	15 005	10 823	162 395.58
	Teoloyucán	339	339	42.16	14 311	651	9 315.53
	Teotihuacán	792	792	6.99	5 539	2 369	13 120.38
	Tepetlaoxtoc	122	122	34.87	4 255	842	3 582.72
	Tepetzotlán	852	852	14.68	12 506	3 171	39 656.00
	Tequixquiac	759	759	39.34	29 861	879	26 251.87
	Texcoco	2 101	1 975	32.92	65 014	1 185	77 010.33
	Tezoyuca	457	457	3.39	1 550	4 960	7 685.75
	Timilpan	150	150	5.01	752	4 766	3 584.31
	Toluca	3 789	3 614	4.56	16 487	5 086	83 846.01
	Tonanitla	675	620	49.31	30 570	295	9 022.64
	Tonatico	240	240	12.87	3 089	8 884	27 439.23
	Tultepec	280	280	33.34	9 336	998	9 316.41

**Estadística agrícola estatal por municipio**  
**Superficie sembrada y cosechada, rendimiento, producción,**  
**precio medio rural y valor de la producción por ciclo y municipio**

**Cuadro 2.5.15**

**Año Agrícola 2011/12**

**MÉXICO**

CICLO	MUNICIPIO	SUPERFICIE (Ha)		REND. (Ton/Ha)	PRODUCCION (Ton)	P.M.R. (\$/Ton)	VALOR DE LA COSECHA (Miles \$)
		SEMBRADA	COSECHADA				
	Tultitlán	106	106	38.85	4 118	636	2 620.00
	Valle de Bravo	728	728	9.03	6 574	3 831	25 187.63
	Villa de Allende	3	3	120.00	360	9 700	3 492.00
	Villa del Carbón	3 050	3 050	4.38	13 373	3 838	51 327.72
	Villa Guerrero	1 524	1 521	25.27	38 432	19 087	733 567.77
	Villa Victoria	1 516	1 516	6.42	9 730	3 024	29 428.00
	Xonacatlán	150	135	3.50	473	5 000	2 362.50
	Zacualpan	49	49	17.77	871	7 286	6 344.88
	Zinacantepec	1 874	1 874	4.90	9 190	4 347	39 952.76
	Zumpahuacán	454	454	4.57	2 076	7 288	15 128.00
	Zumpango	4 005	3 297	28.44	93 753	638	59 801.73
<b>Perennes</b>		<b>17 662</b>	<b>15 759</b>	<b>52.06</b>	<b>820 397</b>	<b>3 396</b>	<b>2 785 667.85</b>
	Acambay	268	268	32.88	8 812	309	2 722.74
	Acolman	495	495	69.43	34 369	230	7 904.87
	Aculco	19	19	22.22	411	427	175.59
	Almoloya de Alquisiras	504	42	10.49	441	6 836	3 011.10
	Almoloya de Juárez	58	58	17.00	986	600	591.60
	Amanalco	42	32	27.36	867	3 701	3 209.90
	Amatepec	42	22	16.74	368	2 213	814.90
	Apaxco	350	350	83.75	29 314	305	8 926.41
	Atenco	209	209	72.00	15 048	435	6 545.88
	Atizapán	2	2	36.00	54	13 611	735.00
	Atlacomulco	57	57	264.08	15 063	12 879	193 993.72
	Chalco	171	171	80.20	13 714	470	6 447.32
	Chapa de Mota	20	20	38.46	750	827	620.20
	Chiautla	165	165	74.50	12 293	423	5 197.51
	Chicoloapan	5	5	78.40	392	554	217.15
	Chiconcuac	8	8	71.00	568	407	231.40
	Chimalhuacán	1	1	73.60	74	590	43.46
	Coacalco de Berriozábal	7	7	75.00	525	495	259.88
	Coatepec Harinas	3 226	2 845	16.98	48 306	9 695	468 344.58
	Coyotepec	20	20	69.80	1 396	275	383.91
	Cuautitlán	555	555	86.08	47 756	303	14 474.45
	Cuautitlán Izcalli	685	684	82.92	56 717	292	16 549.84
	Donato Guerra	450	156	13.31	2 076	16 569	34 392.05
	El Oro	31	31	13.65	423	1 061	448.68
	Huehuetoca	40	40	69.92	2 797	265	740.50
	Hueyoxtla	100	100	70.09	7 009	280	1 962.52
	Ixtapaluca	21	21	81.60	1 714	588	1 007.20
	Ixtapan de la Sal	92	92	14.16	1 303	14 082	18 350.99
	Ixtapan del Oro	138	74	8.79	650	9 358	6 083.40
	Ixtlahuaca	50	50	41.00	2 050	470	963.01

**Estadística agrícola estatal por municipio**  
**Superficie sembrada y cosechada, rendimiento, producción,**  
**precio medio rural y valor de la producción por ciclo y municipio**

**Cuadro 2.5.15**

**Año Agrícola 2011/12**

**MÉXICO**

CICLO	MUNICIPIO	SUPERFICIE (Ha)		REND. (Ton/Ha)	PRODUCCION (Ton)	P.M.R. (\$/Ton)	VALOR DE LA COSECHA (Miles \$)
		SEMBRADA	COSECHADA				
	Jiquipilco	200	200	34.00	6 800	315	2 140.03
	Jocotitlán	91	91	34.30	3 126	239	746.58
	Luvianos	10	10	26.11	248	4 479	1 110.90
	Malinalco	501	360	17.79	6 397	12 256	78 401.70
	Melchor Ocampo	203	203	87.41	17 744	311	5 515.68
	Morelos	40	40	50.00	2 000	506	1 012.70
	Nextlalpan	278	278	74.56	20 710	278	5 758.65
	Ocuilan	158	117	9.94	1 162	7 878	9 157.05
	Otumba	446	446	116.54	51 975	932	48 433.28
	Otzolotepec	5	5	17.00	85	650	55.25
	Papalotla	22	22	76.00	1 672	425	710.72
	San Felipe del Progreso	55	55	36.49	2 007	582	1 167.52
	San Martín de las Pirámides	121	121	113.59	13 744	956	13 133.00
	San Simón de Guerrero	15	15	7.37	111	8 779	971.00
	Santo Tomás	63	59	7.44	435	7 587	3 303.30
	Sultepec	59	59	6.32	373	1 071	399.30
	Tecámac	37	37	41.01	1 522	123	187.28
	Tejupilco	68	50	13.32	666	5 697	3 794.40
	Temascaltepec	748	658	19.98	13 150	3 805	50 033.30
	Temoaya	20	20	32.00	640	400	256.00
	Tenancingo	358	323	40.62	13 121	34 058	446 872.85
	Tenango del Valle	16	14	36.00	504	13 194	6 650.00
	Teoloyucán	614	614	83.12	51 008	298	15 218.32
	Teotihuacán	264	264	67.11	17 718	246	4 354.84
	Tepetlaoxtoc	50	50	76.00	3 800	430	1 632.97
	Tepotzotlán	232	232	53.68	12 461	219	2 724.39
	Tequixquiac	477	477	86.77	41 388	300	12 435.85
	Texcaltitlán	107	97	9.85	955	1 591	1 519.45
	Texcoco	393	393	79.37	31 192	573	17 861.80
	Tezoyuca	58	58	69.26	4 017	230	923.91
	Timilpan	17	17	29.41	500	1 912	955.75
	Toluca	7	7	19.00	133	550	73.15
	Tonanitla	20	20	71.40	1 428	260	371.28
	Tonatico	41	41	10.95	449	4 918	2 208.69
	Tultepec	131	131	83.90	10 991	300	3 291.94
	Tultitlán	149	149	74.42	11 088	292	3 234.48
	Valle de Bravo	302	177	7.43	1 315	16 084	21 143.49
	Villa de Allende	224	45	14.78	665	11 700	7 780.50
	Villa del Carbón	169	169	13.98	2 356	3 880	9 139.99
	Villa Guerrero	1 328	1 305	38.01	49 598	21 492	1 065 956.20
	Villa Victoria	4	4	8.50	34	24 000	816.00
	Xonacatlán	25	23	20.39	469	515	241.70

**Estadística agrícola estatal por municipio**  
**Superficie sembrada y cosechada, rendimiento, producción,**  
**precio medio rural y valor de la producción por ciclo y municipio**

**Cuadro 2.5.15**

**Año Agrícola 2011/12**

**MÉXICO**

CICLO	MUNICIPIO	SUPERFICIE (Ha)		REND. (Ton/Ha)	PRODUCCION (Ton)	P.M.R. (\$/Ton)	VALOR DE LA COSECHA (Miles \$)
		SEMBRADA	COSECHADA				
	Zacazonapan	3	1	9.00	5	6 800	30.60
	Zacualpan	18	18	45.00	810	1 942	1 573.20
	Zinacantepec	18	18	34.00	612	560	342.90
	Zumpahuacán	272	272	21.29	5 792	16 691	96 666.63
	Zumpango	1 400	1 400	76.56	107 177	280	30 009.56

**Estadística agrícola estatal por municipio**  
**Superficie sembrada y cosechada, rendimiento, producción,**  
**precio medio rural y valor de la producción por ciclo y municipio**

**Cuadro 2.5.16**

**Año Agrícola 2011/12**

**MICHOACÁN DE OCAMPO**

CICLO	MUNICIPIO	SUPERFICIE (Ha)		REND. (Ton/Ha)	PRODUCCION (Ton)	P.M.R. (\$/Ton)	VALOR DE LA COSECHA (Miles \$)
		SEMBRADA	COSECHADA				

<b>TOTAL GENERAL</b>	<b>280 579</b>	<b>272 539</b>	<b>16.68</b>	<b>4 544 957</b>	<b>4 441</b>	<b>20 184 209.79</b>
----------------------	----------------	----------------	--------------	------------------	--------------	----------------------

<b>Otoño-Invierno</b>	<b>47 337</b>	<b>46 687</b>	<b>18.05</b>	<b>842 757</b>	<b>4 428</b>	<b>3 731 343.53</b>
-----------------------	---------------	---------------	--------------	----------------	--------------	---------------------

Acuitzio	118	118	11.19	1 315	1 002	1 317.48
Aguililla	228	228	11.90	2 708	3 974	10 761.74
Angangueo	64	64	17.62	1 128	1 093	1 232.34
Apatzingán	1 134	1 134	2.47	2 807	4 702	13 199.23
Aporo	32	32	20.30	650	980	636.61
Aquila	955	955	12.59	12 021	1 114	13 386.45
Ario	470	470	2.69	1 266	5 191	6 570.49
Briseñas	667	667	3.54	2 359	5 502	12 981.75
Carácuaro	96	96	15.08	1 447	2 884	4 174.69
Charo	134	134	39.35	5 266	2 061	10 853.28
Chavinda	762	762	19.17	14 600	6 564	95 827.03
Chilchota	137	137	154.22	21 128	578	12 214.76
Chinicuila	460	460	4.45	2 048	4 133	8 462.99
Chucándiro	117	117	10.56	1 236	995	1 229.38
Churintzio	200	200	4.50	900	3 700	3 330.00
Churumuco	415	415	5.53	2 295	3 771	8 655.00
Coahuayana	588	588	31.81	18 704	2 813	52 622.62
Coalcomán de Vázquez Pallares	352	352	1.73	608	6 390	3 883.42
Coeneo	80	80	5.00	398	1 100	437.30
Cojumatlán de Régules	247	247	20.08	4 949	2 162	10 700.54
Contepec	450	450	10.84	4 882	2 621	12 795.76
Copándaro	198	198	42.27	8 370	3 311	27 709.30

**Estadística agrícola estatal por municipio**  
**Superficie sembrada y cosechada, rendimiento, producción,**  
**precio medio rural y valor de la producción por ciclo y municipio**

**Cuadro 2.5.16**

**Año Agrícola 2011/12**

**MICHOACÁN DE OCAMPO**

CICLO	MUNICIPIO	SUPERFICIE (Ha)		REND. (Ton/Ha)	PRODUCCION (Ton)	P.M.R. (\$/Ton)	VALOR DE LA COSECHA (Miles \$)
		SEMBRADA	COSECHADA				
	Cuitzeo	91	91	7.28	663	3 513	2 328.12
	Ecuandureo	2 166	2 166	10.79	23 367	4 021	93 967.52
	Epitacio Huerta	107	107	13.42	1 436	1 183	1 698.90
	Huandacareo	168	168	8.57	1 440	1 964	2 827.54
	Huaniqueo	26	26	4.54	118	1 100	129.80
	Huetamo	2 558	1 908	37.92	72 354	2 900	209 844.75
	Indaparapeo	375	375	7.15	2 685	4 314	11 582.69
	Irimbo	179	179	15.77	2 822	3 269	9 224.45
	Ixtlán	2 158	2 158	26.25	56 641	6 237	353 287.70
	Jacona	896	896	80.92	72 505	6 921	501 803.56
	José Sixto Verduzco	4 342	4 342	1.10	4 761	3 627	17 268.10
	Juárez	12	12	13.42	161	4 620	744.31
	Jungapeo	40	40	8.28	333	6 841	2 279.56
	La Huacana	1 710	1 710	14.82	25 342	5 182	131 336.44
	La Piedad	46	46	4.99	230	3 423	788.29
	Lázaro Cárdenas	255	255	10.37	2 645	1 827	4 833.18
	Los Reyes	167	167	16.02	2 675	2 908	7 779.07
	Maravatío	2 481	2 481	15.28	37 904	3 010	114 103.21
	Morelos	54	54	15.54	838	900	754.63
	Nocupétaro	93	93	10.82	1 007	4 155	4 181.96
	Nuevo Urecho	1 732	1 732	3.89	6 742	3 632	24 486.89
	Numarán	204	204	2.05	418	34	14.19
	Ocampo	132	132	15.11	1 994	1 066	2 125.83
	Panindícuaro	247	247	4.57	1 130	2 322	2 623.62
	Parácuaro	354	354	60.78	21 503	7	146.22
	Penjamillo	1 404	1 404	4.71	6 609	3 524	23 291.75
	Peribán	120	120	19.06	2 287	2 364	5 405.83
	Puruándiro	26	26	52.46	1 370	4 530	6 207.70
	Queréndaro	179	179	5.16	926	5 351	4 954.16
	San Lucas	1 100	1 100	12.95	14 250	2 969	42 304.45
	Santa Ana Maya	491	491	7.31	3 590	3 664	13 153.08
	Senguio	967	967	11.64	11 253	1 231	13 852.63
	Susupuato	29	29	6.34	184	3 820	702.41
	Tacámbaro	249	249	8.25	2 050	4 066	8 332.80
	Tancítaro	58	58	11.03	640	1 362	871.77
	Tangamandapio	238	238	16.06	3 822	4 938	18 870.99
	Tangancícuaro	2 255	2 255	43.14	97 298	5 955	579 368.10
	Tanhuato	784	784	19.93	15 621	2 923	45 667.69
	Taretan	20	20	2.50	50	3 500	175.00
	Tepalcatepec	3 563	3 563	6.77	24 134	2 930	70 710.41
	Tiquicheo de Nicolás Romero	117	117	10.04	1 175	3 384	3 975.50
	Tlalpujhua	162	162	13.97	2 264	1 060	2 400.71

**Estadística agrícola estatal por municipio**  
**Superficie sembrada y cosechada, rendimiento, producción,**  
**precio medio rural y valor de la producción por ciclo y municipio**

**Cuadro 2.5.16**

**Año Agrícola 2011/12**

**MICHOACÁN DE OCAMPO**

CICLO	MUNICIPIO	SUPERFICIE (Ha)		REND. (Ton/Ha)	PRODUCCION (Ton)	P.M.R. (\$/Ton)	VALOR DE LA COSECHA (Miles \$)
		SEMBRADA	COSECHADA				
	Tlazazalca	8	8	66.60	545	11 317	6 167.80
	Tumbiscatio	275	275	10.67	2 934	4 071	11 944.98
	Turicato	255	255	7.75	1 976	3 870	7 647.87
	Tuxpan	507	507	10.81	5 479	3 474	19 036.99
	Tuzantla	1 052	1 052	12.44	13 092	3 404	44 565.51
	Uruapan	231	231	5.27	1 218	3 612	4 400.00
	Vista Hermosa	2 020	2 020	11.29	22 803	2 613	59 589.40
	Yurécuaro	539	539	25.92	13 972	2 653	37 073.48
	Zamora	1 696	1 696	79.02	133 986	6 496	870 370.65
	Zinapécuaro	168	168	7.07	1 185	3 560	4 220.07
	Ziracuaretiro	69	69	11.70	807	4 256	3 434.61
	Zitácuaro	260	260	17.08	4 441	2 140	9 504.53
<b>Primavera-Verano</b>		<b>112 277</b>	<b>111 206</b>	<b>10.30</b>	<b>1 145 392</b>	<b>3 226</b>	<b>3 695 503.91</b>
	Acuitzio	268	268	5.50	1 474	3 950	5 822.30
	Álvaro Obregón	1 769	1 769	19.89	35 175	3 394	119 396.76
	Angamacutiro	907	907	5.13	4 652	1 017	4 730.36
	Apatzingán	3 888	3 888	24.66	95 901	617	59 181.05
	Briseñas	2 367	2 367	10.06	23 816	3 640	86 697.26
	Charo	2 000	2 000	10.55	21 095	3 738	78 846.56
	Chavinda	1 128	1 128	10.09	11 383	3 412	38 841.31
	Chilchota	107	107	2.69	287	3 763	1 081.38
	Chucándiro	656	656	6.20	4 066	3 875	15 756.10
	Churintzio	310	310	9.39	2 910	3 836	11 161.50
	Coeneo	2 100	2 100	9.00	18 900	3 986	75 336.00
	Cojumatlán de Régules	763	763	18.08	13 798	2 945	40 638.82
	Contepec	3 176	3 176	4.10	13 009	3 420	44 486.95
	Copándaro	671	615	16.44	10 112	4 565	46 160.40
	Cuitzeo	927	927	7.33	6 789	4 313	29 278.24
	Ecuandureo	1 869	1 869	10.72	20 031	3 695	74 022.97
	Epitacio Huerta	3 551	3 551	4.18	14 860	3 697	54 945.28
	Gabriel Zamora	1 950	1 950	8.47	16 517	3 667	60 575.89
	Hidalgo	278	278	14.64	4 067	1 061	4 315.67
	Huandacareo	395	395	6.33	2 500	3 936	9 840.50
	Huaniqueo	2 175	2 175	8.52	18 522	3 653	67 667.40
	Indaparapeo	3 867	3 867	11.37	43 966	3 824	168 121.21
	Irimbo	359	359	7.71	2 767	2 897	8 017.28
	Ixtlán	1 697	1 697	11.58	19 655	3 465	68 108.78
	Jacona	707	707	28.55	20 180	3 265	65 880.81
	Jiménez	1 499	1 484	3.43	5 093	2 009	10 229.22
	Jiquilpan	820	820	12.08	9 903	3 511	34 771.14
	José Sixto Verduzco	6 897	6 897	6.39	44 057	2 820	124 259.20
	Juárez	31	31	13.41	416	3 229	1 342.49

**Estadística agrícola estatal por municipio**  
**Superficie sembrada y cosechada, rendimiento, producción,**  
**precio medio rural y valor de la producción por ciclo y municipio**

**Cuadro 2.5.16**

**Año Agrícola 2011/12**

**MICHOACÁN DE OCAMPO**

CICLO	MUNICIPIO	SUPERFICIE (Ha)		REND. (Ton/Ha)	PRODUCCION (Ton)	P.M.R. (\$/Ton)	VALOR DE LA COSECHA (Miles \$)
		SEMBRADA	COSECHADA				
	La Piedad	1 022	1 022	5.24	5 361	2 845	15 249.76
	Los Reyes	198	198	18.33	3 629	4 043	14 670.92
	Madero	312	312	5.65	1 765	4 046	7 139.78
	Maravatío	8 743	8 743	6.15	53 756	3 287	176 688.92
	Morelos	475	475	8.00	3 800	4 000	15 200.00
	Nuevo Urecho	504	504	3.84	1 938	3 834	7 428.82
	Ocampo	12	12	8.57	103	1 838	188.92
	Pajacuarán	3 211	3 211	10.76	34 546	3 581	123 704.89
	Panindícuaro	2 150	2 150	9.57	20 575	4 803	98 830.55
	Parácuaro	1 551	1 551	22.39	34 732	538	18 670.75
	Penjamillo	1 049	1 049	6.73	7 055	2 936	20 716.91
	Peribán	207	207	17.30	3 582	3 389	12 137.75
	Puruándiro	7 228	7 228	7.55	54 593	3 205	174 944.24
	Sahuayo	651	651	12.94	8 422	3 334	28 082.49
	Santa Ana Maya	2 409	2 409	9.53	22 950	3 933	90 273.00
	Senguio	3 635	3 635	4.52	16 444	3 363	55 295.30
	Susupuato	28	28	15.80	442	1 736	767.65
	Tacámbaro	45	45	7.05	317	6 000	1 903.50
	Tangamandapio	327	227	15.20	3 451	3 954	13 642.53
	Tangancícuaro	1 842	942	15.48	14 580	3 421	49 869.64
	Tanhuato	1 300	1 300	29.67	38 559	5 191	200 154.45
	Tarímbaro	2 786	2 786	13.84	38 569	4 252	164 013.14
	Tepalcatepec	11 167	11 167	5.75	64 241	2 902	186 401.43
	Tlalpujahuá	928	928	4.46	4 142	2 335	9 671.24
	Tlazazalca	343	343	6.02	2 065	2 800	5 783.51
	Tuxpan	43	43	78.32	3 386	1 397	4 728.98
	Venustiano Carranza	1 052	1 052	15.86	16 679	3 062	51 076.70
	Villamar	1 445	1 445	26.63	38 489	2 689	103 499.53
	Vista Hermosa	7 971	7 971	10.96	87 379	3 515	307 107.19
	Yurécuaro	708	708	40.35	28 561	4 043	115 459.26
	Zamora	1 348	1 348	26.12	35 209	3 353	118 058.12
	Zinapécuaro	393	393	14.77	5 802	3 645	21 147.71
	Zitácuaro	64	64	68.36	4 369	16 820	73 483.48
<b>Perennes</b>		<b>120 965</b>	<b>114 647</b>	<b>22.30</b>	<b>2 556 809</b>	<b>4 990</b>	<b>12 757 362.36</b>
	Acuitzio	1 295	558	6.52	3 639	7 850	28 560.92
	Aguililla	3 123	2 792	24.51	68 424	1 724	117 985.40
	Álvaro Obregón	75	75	335.77	25 167	19	488.12
	Apatzingán	10 428	8 998	11.38	102 382	2 584	264 567.64
	Aquila	1 509	1 329	9.69	12 874	3 790	48 794.42
	Ario	6 938	6 708	11.92	79 943	12 188	974 366.71
	Carácuaro	25	25	11.22	281	5 580	1 565.86
	Chilchota	196	196	10.73	2 104	7 563	15 912.66



**Estadística agrícola estatal por municipio**  
**Superficie sembrada y cosechada, rendimiento, producción,**  
**precio medio rural y valor de la producción por ciclo y municipio**

**Cuadro 2.5.16**

**Año Agrícola 2011/12**

**MICHOACÁN DE OCAMPO**

CICLO	MUNICIPIO	SUPERFICIE (Ha)		REND. (Ton/Ha)	PRODUCCION (Ton)	P.M.R. (\$/Ton)	VALOR DE LA COSECHA (Miles \$)
		SEMBRADA	COSECHADA				
	Chinicuila	118	78	19.09	1 489	3 442	5 124.86
	Chucándiro	10	10	79.50	795	750	596.25
	Churintzio	5	5	55.00	275	850	233.75
	Churumuco	139	126	16.51	2 080	4 253	8 845.48
	Coahuayana	1 932	1 809	24.28	43 921	1 899	83 391.97
	Coalcomán de Vázquez Pallares	155	155	38.53	5 972	791	4 725.12
	Coeneo	16	11	52.00	572	890	509.08
	Cojumatlán de Régules	22	22	32.19	716	1 186	849.70
	Contepec	82	82	33.77	2 780	1 300	3 613.29
	Copándaro	17	17	73.00	1 241	827	1 026.10
	Cotija	1 853	1 813	60.37	109 439	883	96 655.37
	Cuitzeo	188	188	80.50	15 134	770	11 653.18
	Ecuandureo	243	243	39.88	9 690	605	5 865.25
	Epitacio Huerta	79	79	36.79	2 897	1 180	3 418.57
	Erongarícuaro	455	392	12.08	4 735	12 791	60 568.43
	Huandacareo	175	175	87.00	15 225	785	11 951.62
	Huetamo	103	103	7.02	723	3 225	2 331.80
	Irimbo	17	17	44.97	765	1 652	1 263.18
	Jiménez	124	124	57.59	7 132	672	4 789.96
	Jiquilpan	259	259	14.53	3 772	3 598	13 568.85
	Juárez	2 090	2 041	15.84	32 325	4 162	134 524.09
	Jungapeo	2 499	2 488	15.04	37 426	3 568	133 517.76
	La Huacana	99	87	14.96	1 300	22 373	29 076.88
	La Piedad	104	104	56.32	5 855	798	4 673.79
	Lázaro Cárdenas	4 113	3 920	12.07	47 326	1 644	77 792.20
	Los Reyes	7 799	7 729	32.14	248 373	9 086	2 256 804.54
	Maravatío	243	234	35.86	8 391	1 532	12 858.71
	Marcos Castellanos	31	31	52.29	1 595	1 028	1 638.70
	Morelos	4	4	53.00	212	870	184.44
	Nocupétaro	34	34	32.24	1 096	767	840.20
	Nuevo Parangaricutiro	3 890	3 890	10.20	39 678	13 519	536 414.02
	Nuevo Urecho	4 165	3 859	15.71	60 644	1 498	90 853.77
	Numarán	24	24	60.42	1 472	424	623.87
	Ocampo	9	9	9.10	77	12 259	948.25
	Panindícuaro	100	100	56.00	5 600	870	4 872.00
	Peribán	4 513	4 513	28.97	130 756	9 032	1 180 952.03
	Purépero	31	31	50.00	1 525	504	768.75
	Sahuayo	114	114	63.74	7 276	1 079	7 848.39
	Salvador Escalante	7 242	6 645	12.13	80 637	12 880	1 038 586.15
	San Lucas	1 350	1 350	5.09	6 865	3 863	26 520.87
	Santa Ana Maya	125	125	82.00	10 250	780	7 995.00
	Senguio	19	19	22.21	416	3 239	1 348.49

**Estadística agrícola estatal por municipio**  
**Superficie sembrada y cosechada, rendimiento, producción,**  
**precio medio rural y valor de la producción por ciclo y municipio**

**Cuadro 2.5.16**

**Año Agrícola 2011/12**

**MICHOACÁN DE OCAMPO**

CICLO	MUNICIPIO	SUPERFICIE (Ha)		REND. (Ton/Ha)	PRODUCCION (Ton)	P.M.R. (\$/Ton)	VALOR DE LA COSECHA (Miles \$)
		SEMBRADA	COSECHADA				
	Susupuato	440	430	15.90	6 837	4 580	31 312.23
	Tacámbaro	10 592	10 173	29.77	302 892	4 482	1 357 439.37
	Tancítaro	5 777	5 777	10.50	60 659	13 656	828 328.82
	Tangamandapio	211	161	29.92	4 818	1 761	8 484.03
	Tangancicuaro	509	509	62.82	31 982	1 895	60 592.36
	Tanhuato	235	235	53.57	12 588	805	10 127.70
	Taretan	4 636	4 636	34.85	161 550	1 612	260 397.51
	Tarímbaro	457	457	101.00	46 169	487	22 489.09
	Tepalcatepec	7 966	6 755	31.41	212 178	886	188 042.58
	Tingambato	575	575	9.89	5 686	13 703	77 916.06
	Tingüindín	2 279	2 279	19.79	45 093	7 186	324 023.11
	Tiquicheo de Nicolás Romero	16	16	4.82	75	3 627	270.91
	Tlazazalca	186	186	76.27	14 213	568	8 073.50
	Tocumbo	1 760	1 737	53.02	92 087	2 799	257 725.38
	Tumbiscatío	149	133	13.59	1 808	4 491	8 119.31
	Turicato	1 469	1 404	60.76	85 304	1 298	110 708.73
	Tuzantla	305	305	9.53	2 902	2 265	6 574.42
	Tzitzio	48	48	30.00	1 440	3 200	4 608.00
	Uruapan	9 470	9 470	11.25	106 568	12 028	1 281 796.03
	Yurécuaro	61	61	58.06	3 546	557	1 974.73
	Zacapu	555	555	57.34	31 824	745	23 707.54
	Ziracuaretiro	2 681	2 681	14.59	39 122	9 532	372 924.65
	Zitácuaro	2 413	2 328	14.69	34 206	5 521	188 859.83

**Estadística agrícola estatal por municipio**  
**Superficie sembrada y cosechada, rendimiento, producción,**  
**precio medio rural y valor de la producción por ciclo y municipio**

**Cuadro 2.5.17**

**Año Agrícola 2011/12**

**MORELOS**

CICLO	MUNICIPIO	SUPERFICIE (Ha)		REND. (Ton/Ha)	PRODUCCION (Ton)	P.M.R. (\$/Ton)	VALOR DE LA COSECHA (Miles \$)
		SEMBRADA	COSECHADA				
<b>TOTAL GENERAL</b>		<b>25 358</b>	<b>25 353</b>	<b>47.38</b>	<b>1 201 271</b>	<b>1 620</b>	<b>1 946 153.52</b>
<b>Otoño-Invierno</b>		<b>9 346</b>	<b>9 346</b>	<b>15.60</b>	<b>145 788</b>	<b>4 119</b>	<b>600 517.87</b>
	Amacuzac	61	61	9.14	558	4 835	2 695.79
	Atlatlahucan	58	58	27.07	1 570	5 372	8 435.19
	Axochiapan	2 768	2 768	16.07	44 478	4 145	184 339.42
	Ayala	2 950	2 950	13.41	39 572	3 483	137 832.76

**Estadística agrícola estatal por municipio**  
**Superficie sembrada y cosechada, rendimiento, producción,**  
**precio medio rural y valor de la producción por ciclo y municipio**

**Cuadro 2.5.17**

**Año Agrícola 2011/12**

**MORELOS**

CICLO	MUNICIPIO	SUPERFICIE (Ha)		REND. (Ton/Ha)	PRODUCCION (Ton)	P.M.R. (\$/Ton)	VALOR DE LA COSECHA (Miles \$)
		SEMBRADA	COSECHADA				
	Coatlán del Río	60	60	7.02	423	15 273	6 459.22
	Cuautla	472	472	19.74	9 313	7 607	70 844.87
	Jantetelco	347	347	12.38	4 297	3 300	14 177.23
	Jonacatepec	740	740	15.10	11 171	2 967	33 142.91
	Mazatepec	151	151	33.54	5 063	4 034	20 424.10
	Miacatlán	300	300	6.20	1 858	3 684	6 846.29
	Temixco	9	9	16.58	150	3 473	522.40
	Tepalcingo	862	862	18.74	16 149	3 499	56 500.99
	Tepoztlán	35	35	12.55	439	4 649	2 041.90
	Tlayacapan	209	209	17.99	3 761	5 150	19 366.19
	Totolapan	47	47	13.05	613	6 168	3 782.56
	Yautepec	278	278	22.92	6 373	5 195	33 106.05
<b>Primavera-Verano</b>		<b>8 443</b>	<b>8 441</b>	<b>13.45</b>	<b>113 487</b>	<b>5 010</b>	<b>568 590.40</b>
	Amacuzac	277	277	6.28	1 740	2 488	4 330.28
	Atlatlahucan	40	40	49.27	1 946	7 132	13 880.54
	Axochiapan	1 425	1 425	11.03	15 717	3 083	48 454.50
	Ayala	1 709	1 709	12.30	21 026	2 868	60 294.25
	Coatlán del Río	160	160	13.25	2 118	9 144	19 371.30
	Cuautla	778	778	11.24	8 748	7 270	63 604.08
	Emiliano Zapata	192	192	33.20	6 378	5 790	36 929.95
	Jantetelco	835	835	11.22	9 360	3 916	36 657.56
	Jonacatepec	500	500	11.17	5 587	3 558	19 876.62
	Mazatepec	311	311	20.44	6 348	6 508	41 311.22
	Miacatlán	199	199	6.77	1 350	4 977	6 717.18
	Puente de Ixtla	25	25	33.42	845	4 227	3 569.75
	Temixco	47	47	8.85	418	4 111	1 716.44
	Temoac	123	123	4.45	547	5 900	3 227.36
	Tepalcingo	892	892	13.93	12 431	4 702	58 453.83
	Tepoztlán	47	47	26.21	1 232	21 027	25 902.79
	Tetecala	50	50	5.90	297	4 564	1 354.31
	Tlaltizapán de Zapata	27	27	131.71	3 602	5 608	20 201.49
	Tlaquiltenango	116	116	42.88	4 983	5 185	25 835.63
	Tlayacapan	242	240	12.32	2 951	6 618	19 532.92
	Totolapan	26	26	10.95	285	9 317	2 652.63
	Yautepec	285	285	13.47	3 839	12 150	46 640.39
	Zacualpan	136	136	12.80	1 740	4 640	8 075.40
<b>Perennes</b>		<b>7 569</b>	<b>7 566</b>	<b>124.50</b>	<b>941 996</b>	<b>825</b>	<b>777 045.25</b>
	Amacuzac	119	119	100.84	12 001	848	10 174.90
	Atlatlahucan	4	4	6.70	23	5 594	131.19
	Axochiapan	1 475	1 475	99.88	147 324	860	126 679.52
	Cuautla	918	918	163.08	149 677	714	106 893.67
	Jantetelco	234	231	112.58	26 006	843	21 917.78

**Estadística agrícola estatal por municipio**  
**Superficie sembrada y cosechada, rendimiento, producción,**  
**precio medio rural y valor de la producción por ciclo y municipio**

**Cuadro 2.5.17**

**Año Agrícola 2011/12**

**MORELOS**

CICLO	MUNICIPIO	SUPERFICIE (Ha)		REND. (Ton/Ha)	PRODUCCION (Ton)	P.M.R. (\$/Ton)	VALOR DE LA COSECHA (Miles \$)
		SEMBRADA	COSECHADA				
	Jojutla	88	88	797.51	70 031	716	50 127.19
	Jonacatepec	89	89	17.42	1 550	2 112	3 272.91
	Mazatepec	257	257	100.95	25 962	1 175	30 505.68
	Miacatlán	646	646	96.10	62 104	887	55 103.28
	Puente de Ixtla	25	25	604.10	15 124	863	13 047.94
	Temoac	40	40	5.70	228	5 896	1 343.25
	Tepalcingo	999	999	114.67	114 513	810	92 753.65
	Tepoztlán	2	2	9.10	18	4 480	81.54
	Tetela del Volcán	11	11	5.59	62	7 505	461.58
	Tlaquiltenango	496	496	183.61	91 099	787	71 685.86
	Tlayacapan	161	161	100.30	16 148	831	13 414.35
	Totolapan	18	18	118.00	2 124	774	1 643.98
	Yautepec	1 550	1 550	112.36	174 161	798	139 047.13
	Yecapixtla	96	96	6.26	601	6 537	3 928.69
	Zacatepec	126	126	248.32	31 189	749	23 372.06
	Zacualpan	216	216	9.51	2 054	5 580	11 459.11

**Estadística agrícola estatal por municipio**  
**Superficie sembrada y cosechada, rendimiento, producción,**  
**precio medio rural y valor de la producción por ciclo y municipio**

**Cuadro 2.5.18**

**Año Agrícola 2011/12**

**NAYARIT**

CICLO	MUNICIPIO	SUPERFICIE (Ha)		REND. (Ton/Ha)	PRODUCCION (Ton)	P.M.R. (\$/Ton)	VALOR DE LA COSECHA (Miles \$)
		SEMBRADA	COSECHADA				
<b>TOTAL GENERAL</b>		<b>60 719</b>	<b>59 463</b>	<b>19.04</b>	<b>1 132 288</b>	<b>2 207</b>	<b>2 498 525.81</b>
<b>Otoño-Invierno</b>		<b>42 986</b>	<b>42 936</b>	<b>8.21</b>	<b>352 461</b>	<b>4 571</b>	<b>1 611 157.68</b>
	Acaponeta	2 062	2 062	8.64	17 808	3 506	62 432.50
	Ahuacatlán	294	294	6.65	1 955	4 326	8 457.16
	Amatlán de Cañas	424	424	7.40	3 137	4 124	12 938.28
	Bahía de Banderas	5 466	5 466	11.06	60 464	3 479	210 380.84
	Compostela	5 690	5 690	4.73	26 926	6 414	172 705.96
	Ixtlán del Río	144	144	7.12	1 025	4 917	5 041.56
	Rosamorada	2 652	2 632	14.47	38 095	2 345	89 324.86
	Ruíz	1 825	1 825	7.64	13 940	5 424	75 608.21
	San Blas	4 695	4 695	8.37	39 307	4 983	195 878.85
	San Pedro Lagunillas	59	59	10.37	612	3 527	2 158.71
	Santa María del Oro	133	133	6.84	906	2 974	2 693.25

**Estadística agrícola estatal por municipio**  
**Superficie sembrada y cosechada, rendimiento, producción,**  
**precio medio rural y valor de la producción por ciclo y municipio**

**Cuadro 2.5.18**

**Año Agrícola 2011/12**

**NAYARIT**

CICLO	MUNICIPIO	SUPERFICIE (Ha)		REND. (Ton/Ha)	PRODUCCION (Ton)	P.M.R. (\$/Ton)	VALOR DE LA COSECHA (Miles \$)
		SEMBRADA	COSECHADA				
	Santiago Ixcuintla	12 029	12 029	6.60	79 353	6 891	546 785.76
	Tecuala	6 554	6 554	7.50	49 136	3 565	175 190.98
	Tepic	97	97	3.39	330	6 411	2 116.17
	Tuxpan	861	831	23.43	19 465	2 540	49 444.60
	<b>Primavera-Verano</b>	<b>4 165</b>	<b>4 155</b>	<b>17.38</b>	<b>72 227</b>	<b>2 637</b>	<b>190 470.77</b>
	Ahuacatlán	45	45	8.50	383	3 175	1 214.45
	Amatlán de Cañas	74	74	4.69	347	7 262	2 520.94
	Bahía de Banderas	1 285	1 285	12.51	16 078	3 012	48 423.35
	Compostela	675	675	18.34	12 378	4 963	61 435.55
	Ixtlán del Río	36	36	6.30	227	4 300	975.24
	Jala	17	17	237.55	3 920	6 928	27 153.75
	Ruíz	506	506	55.47	28 042	546	15 322.73
	San Blas	1 467	1 457	6.68	9 734	2 844	27 687.16
	Santa María del Oro	33	33	17.80	587	3 247	1 907.20
	Tepic	29	29	18.34	532	7 200	3 830.40
	<b>Perennes</b>	<b>13 568</b>	<b>12 372</b>	<b>57.19</b>	<b>707 600</b>	<b>985</b>	<b>696 897.36</b>
	Ahuacatlán	961	950	65.36	62 120	872	54 157.46
	Amatlán de Cañas	507	277	19.95	5 527	1 461	8 074.43
	Bahía de Banderas	1 455	1 147	12.83	14 714	2 566	37 759.31
	Compostela	1 150	928	59.46	55 152	1 265	69 750.26
	Ixtlán del Río	182	182	58.75	10 701	649	6 942.68
	Jala	12	12	19.09	231	1 218	281.88
	San Blas	1 990	1 804	46.67	84 195	1 489	125 405.89
	San Pedro Lagunillas	208	199	55.98	11 140	892	9 941.12
	Santa María del Oro	1 862	1 862	76.01	141 562	747	105 698.84
	Tepic	3 834	3 672	59.91	219 984	909	199 928.68
	Xalisco	1 406	1 339	76.39	102 275	772	78 956.81

**Estadística agrícola estatal por municipio**  
**Superficie sembrada y cosechada, rendimiento, producción,**  
**precio medio rural y valor de la producción por ciclo y municipio**

**Cuadro 2.5.19**

**Año Agrícola 2011/12**

**NUEVO LEÓN**

CICLO	MUNICIPIO	SUPERFICIE (Ha)		REND. (Ton/Ha)	PRODUCCION (Ton)	P.M.R. (\$/Ton)	VALOR DE LA COSECHA (Miles \$)
		SEMBRADA	COSECHADA				
<b>TOTAL GENERAL</b>		<b>83 950</b>	<b>83 030</b>	<b>13.49</b>	<b>1 119 838</b>	<b>2 436</b>	<b>2 727 772.32</b>
<b>Otoño-Invierno</b>		<b>17 851</b>	<b>17 495</b>	<b>8.25</b>	<b>144 309</b>	<b>3 015</b>	<b>435 121.00</b>
	Anáhuac	1 078	1 077	14.36	15 466	831	12 847.45
	Aramberri	555	555	4.84	2 685	9 361	25 134.00
	Bustamante	29	29	13.76	392	623	244.12
	Cadereyta Jiménez	2 412	2 175	25.67	55 827	3 771	210 540.30
	China	1 720	1 720	2.69	4 620	3 070	14 184.00
	Dr. Coss	10	3	26.00	68	5 560	375.86
	Galeana	2 000	2 000	4.82	9 645	2 483	23 946.90
	Gral. Bravo	1 418	1 415	4.30	6 084	2 384	14 500.89
	Gral. Escobedo	251	251	11.20	2 815	746	2 101.04
	Gral. Terán	797	797	5.58	4 452	3 366	14 984.05
	Lampazos de Naranjo	14	14	57.71	808	2 009	1 622.88
	Linares	252	194	14.70	2 852	4 228	12 058.58
	Los Ramones	4 310	4 310	4.01	17 295	3 823	66 124.75
	Mina	8	8	15.00	120	500	60.00
	Montemorelos	4	4	180.00	720	5 500	3 960.00
	Pesquería	2 338	2 288	4.98	11 385	2 259	25 718.46
	Sabinas Hidalgo	280	280	17.14	4 803	797	3 828.34
	Salinas Victoria	0.32	0.32	181.25	58	5 226	303.12
	Santiago	3	3	20.00	60	1 500	90.00
	Vallecillo	311	311	10.72	3 328	597	1 987.46
	Villaldama	62	62	13.45	827	615	508.80
<b>Primavera-Verano</b>		<b>14 186</b>	<b>14 186</b>	<b>16.64</b>	<b>236 050</b>	<b>5 944</b>	<b>1 403 081.29</b>
	Aramberri	1 412	1 412	20.03	28 278	5 421	153 297.70
	Bustamante	25	25	16.92	423	389	164.48
	Cadereyta Jiménez	227	227	25.59	5 819	4 221	24 560.40
	China	903	903	1.46	1 323	5 868	7 764.10
	Dr. Arroyo	15	15	9.00	135	3 500	472.50
	Galeana	6 376	6 376	26.33	167 898	6 722	1 128 633.23
	Gral. Escobedo	72	72	17.20	1 238	400	495.36
	Gral. Terán	315	315	8.69	2 739	3 169	8 680.07
	Gral. Zaragoza	477	477	4.05	1 930	3 449	6 655.32
	Lampazos de Naranjo	5	5	135.00	675	6 999	4 724.12
	Los Ramones	3 041	3 041	4.52	13 742	3 761	51 686.01
	Mina	30	30	20.00	600	420	252.00
	Pesquería	986	986	6.65	6 556	1 700	11 147.00
	Rayones	40	40	1.10	44	9 800	431.20
	Sabinas Hidalgo	224	224	18.15	4 065	957	3 889.04

**Estadística agrícola estatal por municipio**  
**Superficie sembrada y cosechada, rendimiento, producción,**  
**precio medio rural y valor de la producción por ciclo y municipio**

**Cuadro 2.5.19**

**Año Agrícola 2011/12**

**NUEVO LEÓN**

CICLO	MUNICIPIO	SUPERFICIE (Ha)		REND. (Ton/Ha)	PRODUCCION (Ton)	P.M.R. (\$/Ton)	VALOR DE LA COSECHA (Miles \$)
		SEMBRADA	COSECHADA				
	Villaldama	37	37	15.81	585	391	228.76
<b>Perennes</b>		<b>51 913</b>	<b>51 348</b>	<b>14.40</b>	<b>739 479</b>	<b>1 203</b>	<b>889 570.02</b>
	Abasolo	5	5	1.50	8	40 000	300.00
	Agualeguas	220	220	28.00	6 160	485	2 990.43
	Allende	552	552	8.31	4 588	1 130	5 185.40
	Anáhuac	2 631	2 631	18.43	48 506	727	35 254.86
	Apodaca	1 554	1 554	31.75	49 348	577	28 497.52
	Aramberri	1 477	1 344	34.46	46 334	769	35 642.98
	Bustamante	757	741	4.31	3 193	13 025	41 592.01
	Cadereyta Jiménez	5 220	5 214	7.24	37 773	1 236	46 696.84
	Carmen	144	144	1.30	187	40 000	7 488.00
	China	75	75	38.98	2 913	462	1 345.58
	Ciénega de Flores	48	48	10.58	508	3 661	1 858.88
	Dr. Arroyo	130	130	58.60	7 618	350	2 666.30
	Dr. González	49	49	13.91	682	1 600	1 090.62
	Galeana	2 573	2 504	33.98	85 100	923	78 555.40
	García	197	197	1.21	237	39 651	9 415.20
	Gral. Escobedo	17	17	30.96	526	606	318.99
	Gral. Terán	10 095	10 095	13.09	132 179	1 660	219 371.78
	Gral. Zaragoza	265	191	2.52	482	15 943	7 688.42
	Gral. Zuazua	141	141	25.79	3 636	668	2 427.23
	Guadalupe	80	80	26.86	2 149	607	1 304.30
	Hidalgo	10	10	26.34	263	269	70.81
	Hualahuises	1 899	1 899	11.52	21 865	1 079	23 595.25
	Juárez	11	11	0.75	8	45 000	371.25
	Lampazos de Naranjo	381	358	17.65	6 310	630	3 975.22
	Linares	6 192	6 182	11.67	72 169	712	51 386.70
	Los Herreras	150	150	27.33	4 100	600	2 460.00
	Los Ramones	582	582	22.97	13 376	801	10 718.70
	Marín	180	180	26.73	4 811	532	2 558.64
	Mina	4	4	1.20	5	40 000	192.00
	Montemorelos	8 516	8 516	8.26	70 338	1 464	102 990.90
	Parás	377	377	18.64	7 018	649	4 552.20
	Pesquería	1 045	1 045	25.17	26 301	570	14 991.57
	Rayones	1 388	1 388	1.42	1 976	32 816	64 844.00
	Sabinas Hidalgo	1 500	1 500	17.22	25 829	1 149	29 667.80
	Salinas Victoria	393	393	17.42	6 847	798	5 464.26
	Santiago	235	0	0.00	0	0	0.00
	Vallecillo	2 503	2 503	17.66	44 206	649	28 695.04
	Villaldama	318	318	6.07	1 930	6 916	13 344.95

**Estadística agrícola estatal por municipio**  
**Superficie sembrada y cosechada, rendimiento, producción,**  
**precio medio rural y valor de la producción por ciclo y municipio**

**Cuadro 2.5.20**

**Año Agrícola 2011/12**

**OAXACA**

CICLO	MUNICIPIO	SUPERFICIE (Ha)		REND. (Ton/Ha)	PRODUCCION (Ton)	P.M.R. (\$/Ton)	VALOR DE LA COSECHA (Miles \$)
		SEMBRADA	COSECHADA				
<b>TOTAL GENERAL</b>		<b>73 884</b>	<b>71 470</b>	<b>21.94</b>	<b>1 567 981</b>	<b>1 869</b>	<b>2 930 443.11</b>
<b>Otoño-Invierno</b>		<b>29 018</b>	<b>29 013</b>	<b>5.86</b>	<b>170 128</b>	<b>4 689</b>	<b>797 799.62</b>
	Ánimas Trujano	45	45	6.61	300	5 549	1 667.29
	Asunción Cuyotepeji	24	24	9.35	227	5 503	1 246.48
	Asunción Ixtaltepec	94	94	0.18	17	11 046	189.45
	Asunción Nochixtlán	42	42	7.95	334	1 167	390.04
	Asunción Ocotlán	27	27	8.91	242	6 616	1 599.84
	Asunción Tlacolulita	110	110	1.52	168	9 147	1 533.99
	Ayoquezco de Aldama	66	66	22.13	1 461	4 960	7 245.96
	Calihualá	23	23	1.50	35	3 810	131.83
	Candelaria Loxicha	11	11	1.53	16	6 731	110.12
	Capulálpam de Méndez	72	72	2.07	149	5 393	804.57
	Chalcatongo de Hidalgo	83	83	2.77	230	3 900	895.44
	Ciénega de Zimatlán	111	111	25.19	2 784	4 087	11 377.51
	Ciudad Ixtepec	763	763	2.26	1 722	4 507	7 762.21
	Coatecas Altas	28	28	3.90	109	7 320	800.25
	Coicoyán de las Flores	88	88	1.54	135	4 098	553.67
	Concepción Pápalo	58	58	2.24	130	5 406	702.40
	Constancia del Rosario	20	20	1.58	32	3 970	125.86
	Cuilápam de Guerrero	86	86	23.59	2 037	5 181	10 554.32
	Guadalupe Etla	41	41	32.91	1 333	438	583.12
	Guelatao de Juárez	7	7	1.92	13	5 146	69.06
	Heroica Ciudad de Ejutla de Crespo	158	158	63.19	9 984	5 740	57 310.00
	Heroica Ciudad de Huajuapán de León	76	76	10.23	775	5 388	4 175.77
	Heroica Ciudad de Tlaxiaco	36	36	13.46	484	563	272.80
	Ixtlán de Juárez	102	102	2.10	214	4 874	1 042.67
	La Compañía	71	71	5.69	402	4 216	1 694.43
	La Pe	10	10	5.64	57	4 734	270.54
	La Reforma	170	170	2.63	447	4 306	1 926.50
	Magdalena Apasco	7	7	86.66	641	4 669	2 994.22
	Magdalena Jaltepec	3	3	18.33	55	420	23.10
	Magdalena Mixtepec	18	18	2.38	43	5 001	213.98
	Magdalena Ocotlán	10	10	1.88	19	6 322	118.72
	Magdalena Teitipac	6	6	88.12	485	5 154	2 497.87
	Magdalena Tequisistlán	207	207	3.98	825	3 593	2 965.62
	Magdalena Tlacotepec	290	290	2.13	617	4 673	2 882.98
	Magdalena Yodocono de Porfirio Díaz	28	28	1.84	52	4 119	212.55
	Magdalena Zahuatlán	18	18	12.87	232	745	172.50
	Mariscal de Juárez	88	88	4.43	390	4 044	1 576.57
	Mártires de Tacubaya	28	28	2.06	58	4 500	259.56



**Estadística agrícola estatal por municipio**  
**Superficie sembrada y cosechada, rendimiento, producción,**  
**precio medio rural y valor de la producción por ciclo y municipio**

**Cuadro 2.5.20**

**Año Agrícola 2011/12**

**OAXACA**

CICLO	MUNICIPIO	SUPERFICIE (Ha)		REND. (Ton/Ha)	PRODUCCION (Ton)	P.M.R. (\$/Ton)	VALOR DE LA COSECHA (Miles \$)
		SEMBRADA	COSECHADA				
	Mazatlán Villa de Flores	60	60	4.28	255	4 973	1 266.53
	Mesones Hidalgo	91	91	10.08	917	3 584	3 288.18
	Miahuatlán de Porfirio Díaz	167	167	7.83	1 307	5 923	7 743.44
	Monjas	13	13	7.40	98	5 473	537.61
	Nazareno Etla	36	36	27.76	1 002	654	655.56
	Nejapa de Madero	612	612	4.32	2 646	4 170	11 034.23
	Nuevo Zoquiápam	71	71	2.14	152	5 430	823.20
	Oaxaca de Juárez	8	8	5.58	45	4 975	224.62
	Ocotlán de Morelos	147	146	14.24	2 085	5 079	10 590.22
	Pinotepa de Don Luis	41	41	1.69	69	10 170	704.79
	Putla Villa de Guerrero	433	433	2.68	1 162	3 780	4 391.98
	Reyes Etla	57	57	26.11	1 491	624	929.94
	Rojas de Cuauhtémoc	16	16	11.07	172	4 677	802.63
	San Agustín Amatengo	77	77	2.85	220	5 476	1 202.57
	San Agustín Atenango	154	154	8.32	1 279	5 429	6 943.43
	San Agustín Chayuco	216	216	2.02	435	4 703	2 044.80
	San Agustín de las Juntas	20	20	2.21	44	5 325	235.01
	San Agustín Etla	1	1	263.75	264	4 820	1 271.28
	San Andrés Dinicuiti	109	109	3.23	353	4 909	1 732.49
	San Andrés Huaxpaltepec	185	185	2.11	390	5 288	2 062.68
	San Andrés Huayápam	11	11	75.00	840	5 042	4 234.96
	San Andrés Ixtlahuaca	28	28	47.36	1 302	5 123	6 672.55
	San Andrés Nuxiño	34	34	1.98	66	4 983	330.34
	San Andrés Paxtlán	0.20	0.20	159.50	32	4 518	144.13
	San Andrés Sinaxtla	31	31	11.03	342	861	294.50
	San Andrés Solaga	61	61	2.35	144	4 776	685.92
	San Andrés Zabache	33	33	5.93	193	5 765	1 111.25
	San Andrés Zautla	23	23	34.51	777	2 855	2 217.25
	San Antonino Castillo Velasco	80	80	14.25	1 135	6 185	7 022.59
	San Antonino el Alto	11	11	7.44	83	4 814	401.80
	San Antonio de la Cal	10	10	24.36	244	520	126.64
	San Antonio Huitepec	29	29	10.14	293	4 694	1 374.01
	San Antonio Nanahuatípam	72	72	6.32	455	3 428	1 560.35
	San Antonio Tepetlapa	171	171	1.96	335	5 005	1 676.14
	San Baltazar Chichicápam	112	111	13.80	1 538	5 119	7 871.31
	San Bartolo Coyotepec	73	73	6.08	444	4 980	2 210.53
	San Bartolomé Quialana	0.25	0.25	260.80	65	5 022	327.45
	San Bernardo Mixtepec	240	240	4.03	966	5 565	5 374.78
	San Blas Atempa	1 582	1 582	2.07	3 268	5 782	18 892.65
	San Carlos Yautepec	39	39	1.72	67	6 491	434.49
	San Cristóbal Amatlán	26	26	7.26	185	5 597	1 035.97
	San Cristóbal Lachirioag	34	34	2.23	76	4 962	376.99

**Estadística agrícola estatal por municipio**  
**Superficie sembrada y cosechada, rendimiento, producción,**  
**precio medio rural y valor de la producción por ciclo y municipio**

**Cuadro 2.5.20**

**Año Agrícola 2011/12**

**OAXACA**

CICLO	MUNICIPIO	SUPERFICIE (Ha)		REND. (Ton/Ha)	PRODUCCION (Ton)	P.M.R. (\$/Ton)	VALOR DE LA COSECHA (Miles \$)
		SEMBRADA	COSECHADA				
	San Dionisio Ocotepec	26	26	62.06	1 613	5 855	9 447.20
	San Dionisio Ocotlán	17	17	10.03	172	6 071	1 045.47
	San Felipe Tejalápam	49	49	3.00	147	4 724	695.20
	San Francisco Cahuacúa	76	76	16.84	1 280	692	885.30
	San Francisco Chindúa	77	77	6.56	506	1 239	626.13
	San Francisco Jaltepetongo	22	22	8.59	189	1 308	247.02
	San Francisco Lachigoló	26	26	9.08	232	8 560	1 982.60
	San Francisco Sola	47	47	2.41	112	5 458	613.18
	San Francisco Telixtlahuaca	11	11	29.43	327	4 949	1 618.04
	San Francisco Tlapancingo	40	40	1.39	56	3 910	217.40
	San Gabriel Mixtepec	12	12	1.12	13	7 714	103.68
	San Ildefonso Amatlán	26	26	7.30	192	9 605	1 839.95
	San Ildefonso Sola	35	35	2.21	78	5 694	441.76
	San Ildefonso Villa Alta	25	25	2.04	51	5 066	257.86
	San Jacinto Amilpas	4	4	2.20	9	5 152	45.23
	San Jacinto Tlacotepec	33	33	9.46	312	6 197	1 930.55
	San Jerónimo Coatlán	4	4	13.31	56	6 365	355.81
	San Jerónimo Tlacoahuaya	39	39	6.50	251	6 906	1 733.17
	San Jorge Nuchita	103	103	2.54	262	3 870	1 012.00
	San José del Peñasco	63	63	3.26	204	6 833	1 393.96
	San José del Progreso	43	43	3.50	151	4 856	733.09
	San Juan Atepec	53	53	2.00	106	4 972	527.53
	San Juan Bautista Atlatlahuca	50	50	2.38	119	5 038	598.51
	San Juan Bautista Cuicatlán	147	147	6.81	1 003	4 588	4 602.42
	San Juan Bautista Guelache	13	13	2.73	36	5 010	177.96
	San Juan Bautista Jayacatlán	25	25	1.87	47	6 004	280.83
	San Juan Bautista Lo de Soto	60	60	3.03	182	4 500	818.37
	San Juan Bautista Suchitepec	15	15	8.43	129	5 432	701.33
	San Juan Bautista Tlachichilco	67	67	1.74	116	4 041	469.41
	San Juan Cacahuatepec	183	183	2.13	389	5 329	2 074.77
	San Juan Chicomezúchil	50	50	2.34	117	4 799	561.50
	San Juan Chilteca	9	9	7.21	65	4 871	317.77
	San Juan Colorado	150	150	2.30	345	4 500	1 552.50
	San Juan de los Cués	28	28	15.35	430	3 974	1 708.33
	San Juan del Estado	32	32	4.27	138	5 139	708.39
	San Juan del Río	32	32	2.65	85	4 589	389.53
	San Juan Guelavía	34	34	5.29	181	5 564	1 009.57
	San Juan Juquila Mixes	20	20	1.80	36	12 006	432.20
	San Juan Juquila Vijanos	10	10	1.93	19	5 063	97.92
	San Juan Lachigalla	2	2	265.00	398	4 974	1 977.22
	San Juan Mixtepec -Dto. 08 -	33	33	1.16	38	4 853	185.50
	San Juan Mixtepec -Dto. 26 -	0.15	0.15	253.33	38	5 416	205.82

**Estadística agrícola estatal por municipio**  
**Superficie sembrada y cosechada, rendimiento, producción,**  
**precio medio rural y valor de la producción por ciclo y municipio**

**Cuadro 2.5.20**

**Año Agrícola 2011/12**

**OAXACA**

CICLO	MUNICIPIO	SUPERFICIE (Ha)		REND. (Ton/Ha)	PRODUCCION (Ton)	P.M.R. (\$/Ton)	VALOR DE LA COSECHA (Miles \$)
		SEMBRADA	COSECHADA				
	San Juan Ñumí	42	42	2.37	100	3 880	386.08
	San Juan Sayultepec	118	118	5.71	673	2 109	1 420.16
	San Juan Tabaá	82	82	2.44	200	4 889	978.63
	San Juan Teita	28	28	1.02	29	3 943	112.58
	San Juan Teitipac	7	7	7.57	54	4 479	242.38
	San Juan Tepeuxila	39	39	4.48	175	5 274	922.23
	San Juan Yatzona	38	38	2.49	95	4 980	471.18
	San Juan Yucuita	46	46	7.57	348	1 000	348.23
	San Lorenzo	150	150	3.10	465	4 500	2 092.50
	San Lorenzo Albarradas	42	42	15.22	639	5 371	3 432.54
	San Lorenzo Cacaotepec	79	78	31.98	2 497	2 825	7 056.03
	San Lorenzo Texmelúcan	93	93	1.64	153	6 001	916.37
	San Lorenzo Victoria	46	46	3.19	147	3 770	555.32
	San Lucas Quiavini	15	15	2.63	39	4 651	183.65
	San Luis Amatlán	57	57	2.31	132	5 863	773.94
	San Marcos Arteaga	51	51	6.81	345	5 044	1 738.32
	San Martín de los Cansecos	0.25	0.25	259.00	65	5 810	376.20
	San Martín Huamelúlpam	4	4	1.32	5	3 970	21.00
	San Martín Lachilá	9	9	1.75	16	7 364	115.76
	San Martín Toxpalan	93	93	4.36	405	4 906	1 987.53
	San Martín Zacatepec	23	23	3.29	77	3 940	302.20
	San Mateo Etlatongo	91	91	7.25	660	1 212	800.03
	San Mateo Nejápam	3	3	2.39	7	3 790	28.05
	San Mateo Peñasco	18	18	5.48	99	4 610	454.75
	San Mateo Río Hondo	0.04	0.04	258.00	10	5 680	58.62
	San Mateo Sindihui	34	34	2.32	79	3 064	242.67
	San Mateo Yucutindó	178	178	5.00	888	4 454	3 956.10
	San Melchor Betaza	17	17	2.16	37	5 066	185.86
	San Miguel Ahuehuetitlán	4	4	2.10	8	3 780	31.75
	San Miguel Coatlán	28	28	2.50	70	6 185	434.16
	San Miguel del Puerto	22	22	1.58	34	6 207	210.41
	San Miguel Ejutla	24	24	34.50	842	5 457	4 593.81
	San Miguel el Grande	8	8	1.89	15	3 910	59.04
	San Miguel Huautla	23	23	1.57	36	5 601	201.65
	San Miguel Mixtepec	118	118	3.03	359	5 013	1 797.66
	San Miguel Panixtlahuaca	31	31	1.10	34	9 631	323.22
	San Miguel Peras	31	31	4.51	140	5 749	806.50
	San Miguel Quetzaltepec	20	20	1.70	34	12 006	408.21
	San Miguel Tecmatlán	17	17	5.19	88	1 561	137.80
	San Miguel Tilquiápam	11	11	4.06	45	4 340	193.99
	San Miguel Tlacamama	52	52	9.37	487	2 521	1 227.57
	San Nicolás	14	14	8.08	112	5 828	650.86

**Estadística agrícola estatal por municipio**  
**Superficie sembrada y cosechada, rendimiento, producción,**  
**precio medio rural y valor de la producción por ciclo y municipio**

**Cuadro 2.5.20**

**Año Agrícola 2011/12**

**OAXACA**

CICLO	MUNICIPIO	SUPERFICIE (Ha)		REND. (Ton/Ha)	PRODUCCION (Ton)	P.M.R. (\$/Ton)	VALOR DE LA COSECHA (Miles \$)
		SEMBRADA	COSECHADA				
	San Nicolás Hidalgo	69	69	4.76	330	4 058	1 339.89
	San Pablo Coatlán	69	69	19.51	1 336	5 735	7 665.16
	San Pablo Etla	12	12	51.02	597	3 798	2 267.22
	San Pablo Huitzo	91	90	11.31	1 018	5 195	5 285.44
	San Pablo Huixtepec	247	245	22.58	5 542	3 802	21 070.53
	San Pablo Villa de Mitla	2	2	298.67	448	5 501	2 464.56
	San Pablo Yaganiza	18	18	2.29	41	5 014	206.79
	San Pedro Amuzgos	92	92	4.96	456	3 923	1 790.90
	San Pedro Apóstol	40	40	34.33	1 368	4 761	6 513.52
	San Pedro Atoyac	300	300	1.94	582	6 853	3 988.50
	San Pedro Comitancillo	110	110	2.28	250	5 216	1 304.61
	San Pedro Coxcaltepec Cántaros	4	4	18.25	73	410	29.93
	San Pedro Huamelula	320	320	2.09	668	4 877	3 258.44
	San Pedro Huilotepec	299	299	1.96	586	5 287	3 098.62
	San Pedro Ixtlahuaca	30	30	16.13	480	3 864	1 853.44
	San Pedro Jicayán	55	55	2.68	148	4 985	735.25
	San Pedro Juchatengo	87	87	1.30	113	7 938	895.85
	San Pedro Mártir	23	23	12.87	291	5 584	1 623.39
	San Pedro Mártir Quiechapa	73	73	1.22	89	8 644	766.72
	San Pedro Mixtepec -Dto. 22 -	339	339	3.15	1 067	8 573	9 150.92
	San Pedro Mixtepec -Dto. 26 -	0.10	0.10	259.50	26	5 700	147.92
	San Pedro Molinos	8	8	2.88	22	7 529	162.62
	San Pedro Pochutla	21	21	2.53	53	4 765	253.15
	San Pedro Quiatoni	3	3	254.50	764	4 985	3 806.18
	San Pedro Taviche	10	10	2.81	28	4 220	118.59
	San Pedro Teozacoalco	31	31	2.94	91	5 209	474.52
	San Pedro Tidaá	118	118	1.00	118	3 950	465.31
	San Pedro Totolápam	51	51	8.69	443	4 292	1 901.96
	San Pedro y San Pablo Tequixtepec	30	30	1.60	48	3 840	185.09
	San Raymundo Jalpan	4	4	6.50	26	4 699	124.06
	San Sebastián Abasolo	93	93	6.62	618	11 873	7 336.84
	San Sebastián Coatlán	0.20	0.20	259.00	52	5 860	303.55
	San Sebastián Ixcapa	70	70	7.36	516	2 761	1 423.35
	San Sebastián Río Hondo	0.25	0.25	257.60	64	5 850	376.74
	San Sebastián Tecomaxtlahuaca	92	92	2.74	252	5 929	1 496.54
	San Sebastián Teitipac	9	9	6.05	55	6 787	372.62
	San Sebastián Tutla	0.11	0.11	264.36	29	5 150	149.76
	San Simón Almolonga	0.05	0.05	258.00	13	5 760	74.30
	San Vicente Lachixío	0.18	0.18	254.72	46	4 672	214.21
	Santa Ana	34	34	6.15	206	5 563	1 145.85
	Santa Ana del Valle	0.35	0.35	258.86	91	4 794	434.36
	Santa Ana Tavela	43	43	1.17	50	7 564	378.97

**Estadística agrícola estatal por municipio**  
**Superficie sembrada y cosechada, rendimiento, producción,**  
**precio medio rural y valor de la producción por ciclo y municipio**

**Cuadro 2.5.20**

**Año Agrícola 2011/12**

**OAXACA**

CICLO	MUNICIPIO	SUPERFICIE (Ha)		REND. (Ton/Ha)	PRODUCCION (Ton)	P.M.R. (\$/Ton)	VALOR DE LA COSECHA (Miles \$)
		SEMBRADA	COSECHADA				
	Santa Ana Tlapacoyan	78	78	1.91	149	6 561	975.64
	Santa Ana Zegache	33	33	8.19	268	5 655	1 515.91
	Santa Catarina Cuixtla	0.10	0.10	264.50	26	5 900	156.06
	Santa Catarina Ixtepeji	100	100	2.21	221	5 763	1 274.08
	Santa Catarina Juquila	86	86	1.02	87	9 409	821.77
	Santa Catarina Lachatao	25	25	2.11	53	4 860	256.47
	Santa Catarina Mechoacán	55	55	3.20	176	4 500	792.00
	Santa Catarina Minas	12	12	91.82	1 113	4 921	5 476.71
	Santa Catarina Quiané	72	72	2.70	195	5 008	974.66
	Santa Catarina Ticuá	7	7	10.68	69	5 935	412.22
	Santa Catarina Zapouquila	10	10	2.90	30	3 890	115.14
	Santa Cruz Itundujia	52	52	0.93	48	3 965	191.52
	Santa Cruz Mixtepec	147	147	9.02	1 321	2 169	2 864.89
	Santa Cruz Papalutla	19	19	7.61	145	14 541	2 114.94
	Santa Cruz Tacache de Mina	171	171	2.33	398	4 597	1 830.96
	Santa Cruz Xitla	1	1	258.80	259	5 486	1 419.80
	Santa Cruz Xoxocotlán	50	50	29.04	1 437	1 970	2 832.25
	Santa Cruz Zenzontepec	89	89	3.48	309	6 020	1 857.69
	Santa Gertrudis	109	109	9.48	1 031	4 801	4 949.17
	Santa Inés de Zaragoza	9	9	1.84	17	11 329	187.50
	Santa Inés del Monte	11	11	2.58	28	4 544	128.77
	Santa Inés Yatzeche	30	30	2.09	63	5 783	362.86
	Santa Lucía Miahuatlán	0.24	0.24	260.62	63	5 293	331.08
	Santa Lucía Ocotlán	20	20	19.53	394	5 134	2 022.98
	Santa María Alotepec	20	20	1.70	34	12 003	408.10
	Santa María Apazco	43	43	1.00	43	4 000	172.80
	Santa María Atzompa	35	35	84.54	2 917	4 853	14 152.93
	Santa María Camotlán	70	70	11.96	834	5 705	4 757.40
	Santa María Chachoápam	60	60	9.06	543	883	479.86
	Santa María Chilchotla	82	82	2.28	187	4 696	878.05
	Santa María Colotepec	248	248	3.37	835	8 367	6 984.76
	Santa María Cortijo	41	41	3.06	126	4 500	564.93
	Santa María Coyotepec	7	7	7.25	52	5 453	282.24
	Santa María del Tule	68	68	3.92	267	4 886	1 305.58
	Santa María Guelacé	16	16	5.87	95	12 067	1 142.12
	Santa María Huatulco	35	35	3.07	107	4 811	516.93
	Santa María Huazolotitlán	421	421	4.97	2 092	3 797	7 943.52
	Santa María Ipalapa	259	259	4.38	1 134	3 976	4 509.18
	Santa María Jalapa del Marqués	236	236	1.83	434	6 055	2 625.52
	Santa María Lachixío	1	1	254.62	132	4 711	623.72
	Santa María Mixtequilla	560	560	2.41	1 350	4 214	5 690.89
	Santa María Peñoles	55	55	4.02	223	4 753	1 057.98

**Estadística agrícola estatal por municipio**  
**Superficie sembrada y cosechada, rendimiento, producción,**  
**precio medio rural y valor de la producción por ciclo y municipio**

**Cuadro 2.5.20**

**Año Agrícola 2011/12**

**OAXACA**

CICLO	MUNICIPIO	SUPERFICIE (Ha)		REND. (Ton/Ha)	PRODUCCION (Ton)	P.M.R. (\$/Ton)	VALOR DE LA COSECHA (Miles \$)
		SEMBRADA	COSECHADA				
	Santa María Sola	63	63	4.70	295	5 684	1 674.04
	Santa María Tecomavaca	107	107	6.73	717	3 940	2 823.51
	Santa María Temascalapa	20	20	2.19	44	4 992	218.91
	Santa María Temascaltepec	15	15	1.14	17	9 178	156.95
	Santa María Texcatitlán	26	26	1.67	43	6 627	282.18
	Santa María Tonameca	149	149	8.41	1 249	4 181	5 220.06
	Santa María Xadani	95	95	2.09	199	4 895	971.86
	Santa María Yosoyúa	15	15	1.57	24	3 945	93.11
	Santa María Yucuhiti	120	120	1.01	121	3 970	481.51
	Santa María Zacatepec	304	304	3.88	1 179	4 033	4 754.29
	Santa María Zaniza	48	48	1.62	78	5 680	441.60
	Santa María Zoquitlán	418	418	4.84	2 024	4 620	9 350.10
	Santiago Apoala	50	50	3.42	171	2 427	415.28
	Santiago Apóstol	30	30	6.63	201	7 167	1 436.94
	Santiago Astata	80	80	2.10	168	4 960	833.28
	Santiago Atitlán	30	30	1.80	54	12 006	648.32
	Santiago Camotlán	39	39	2.34	91	4 833	440.37
	Santiago Chazumba	19	19	1.54	28	3 850	109.34
	Santiago del Río	105	105	5.36	561	8 522	4 778.39
	Santiago Huajolotitlán	132	132	13.67	1 805	5 314	9 588.37
	Santiago Huaucilla	25	25	1.56	38	5 697	217.64
	Santiago Ixtayutla	171	171	1.13	194	10 184	1 972.84
	Santiago Jamiltepec	1 070	1 070	3.66	3 912	4 326	16 923.32
	Santiago Juxtlahuaca	135	135	2.12	285	7 162	2 039.03
	Santiago Laollaga	335	335	2.05	686	4 825	3 310.82
	Santiago Llano Grande	196	196	3.08	604	4 500	2 716.56
	Santiago Matatlán	24	24	295.87	7 101	5 444	38 659.66
	Santiago Miltepec	17	17	7.54	130	5 371	697.75
	Santiago Minas	101	101	7.74	778	2 111	1 643.27
	Santiago Nacaltepec	124	124	2.17	269	5 249	1 411.97
	Santiago Nuyoó	17	17	1.33	23	4 020	90.86
	Santiago Pinotepa Nacional	642	642	3.50	2 244	4 972	11 156.01
	Santiago Suchilquitongo	64	64	7.21	463	5 933	2 744.26
	Santiago Tamazola	39	39	5.13	201	4 025	807.46
	Santiago Tapextla	60	60	2.86	172	4 500	772.20
	Santiago Tetepec	20	20	3.10	62	4 500	279.00
	Santiago Textitlán	90	90	4.93	441	5 618	2 479.35
	Santiago Tillo	54	54	12.30	658	792	521.51
	Santiago Tlazoyaltepec	15	15	2.75	41	4 222	174.14
	Santiago Xanica	0.23	0.23	258.70	60	5 950	354.02
	Santiago Xiacuí	25	25	2.12	53	4 837	256.58
	Santiago Yosondúa	90	90	4.03	363	3 625	1 316.00

**Estadística agrícola estatal por municipio**  
**Superficie sembrada y cosechada, rendimiento, producción,**  
**precio medio rural y valor de la producción por ciclo y municipio**

**Cuadro 2.5.20**

**Año Agrícola 2011/12**

**OAXACA**

CICLO	MUNICIPIO	SUPERFICIE (Ha)		REND. (Ton/Ha)	PRODUCCION (Ton)	P.M.R. (\$/Ton)	VALOR DE LA COSECHA (Miles \$)
		SEMBRADA	COSECHADA				
	Santiago Zochila	19	19	2.18	41	4 895	203.04
	Santo Domingo Albarradas	5	5	15.61	83	4 947	409.21
	Santo Domingo Armenta	50	50	20.60	1 030	2 101	2 164.26
	Santo Domingo Chihuitán	530	530	2.41	1 279	4 211	5 386.29
	Santo Domingo de Morelos	9	9	10.19	92	4 911	450.26
	Santo Domingo Ingenio	396	396	1.86	736	5 172	3 808.09
	Santo Domingo Tehuantepec	745	745	2.67	1 985	4 280	8 493.93
	Santo Domingo Tejomulco	79	79	9.98	783	1 915	1 500.10
	Santo Domingo Tomaltepec	81	81	3.49	283	4 545	1 287.14
	Santo Domingo Tonalá	592	592	9.05	5 353	5 504	29 460.22
	Santo Domingo Xagacía	23	23	1.99	46	4 951	226.79
	Santo Domingo Yodohino	103	103	3.83	394	4 712	1 855.68
	Santo Tomás Jalieza	43	43	10.24	441	5 450	2 404.32
	Santo Tomás Mazaltepec	42	42	2.87	119	4 771	568.45
	Santo Tomás Tamazulapan	28	28	5.56	157	6 000	943.93
	Santos Reyes Nopala	208	208	1.01	211	9 238	1 949.01
	Santos Reyes Pápalo	16	16	1.65	26	8 000	211.20
	Santos Reyes Tepejillo	8	8	2.21	18	3 910	69.99
	Silacayoápam	89	89	3.97	353	9 602	3 391.53
	Sitio de Xitlapehua	0.15	0.15	257.67	39	5 850	226.10
	Soledad Etla	56	56	23.98	1 348	808	1 088.80
	Taniche	111	111	2.59	287	5 114	1 470.07
	Tataltepec de Valdés	41	41	2.92	120	9 090	1 086.50
	Teotitlán de Flores Magón	104	104	4.80	499	5 010	2 498.88
	Teotitlán del Valle	16	16	10.72	166	4 542	754.46
	Teotongo	4	4	2.05	8	3 350	27.47
	Tezoatlán de Segura y Luna	898	898	3.31	2 970	4 892	14 530.17
	Tlacolula de Matamoros	100	100	10.75	1 077	8 413	9 057.23
	Tlaxiaco de Cabrera	93	93	2.85	265	4 514	1 194.53
	Trinidad Zaachila	41	41	15.82	648	4 985	3 232.35
	Valerio Trujano	62	62	3.19	198	5 060	1 001.16
	Villa de Chilapa de Díaz	6	6	1.88	11	3 200	36.16
	Villa de Etla	12	12	34.98	414	3 036	1 258.24
	Villa de Tamazulápam del Progreso	7	7	2.17	15	3 400	51.68
	Villa de Tututepec de Melchor Ocampo	159	159	6.00	954	6 802	6 489.92
	Villa de Zaachila	55	55	6.85	375	5 407	2 028.66
	Villa Díaz Ordaz	14	14	4.01	56	4 598	256.08
	Villa Sola de Vega	327	327	4.83	1 577	5 661	8 927.67
	Villa Talea de Castro	25	25	1.95	49	4 880	237.98
	Yaxe	143	143	8.30	1 187	5 515	6 543.75
	Yogana	1	1	264.50	132	4 640	613.70
	Yutanduchi de Guerrero	2	2	2.10	4	3 900	16.38

**Estadística agrícola estatal por municipio**  
**Superficie sembrada y cosechada, rendimiento, producción,**  
**precio medio rural y valor de la producción por ciclo y municipio**

**Cuadro 2.5.20**

**Año Agrícola 2011/12**

**OAXACA**

CICLO	MUNICIPIO	SUPERFICIE (Ha)		REND. (Ton/Ha)	PRODUCCION (Ton)	P.M.R. (\$/Ton)	VALOR DE LA COSECHA (Miles \$)
		SEMBRADA	COSECHADA				
	Zapotitlán Lagunas	10	10	4.31	42	3 655	152.80
	Zimatlán de Álvarez	225	225	11.39	2 558	4 176	10 681.94
<b>Primavera-Verano</b>		<b>15 600</b>	<b>15 569</b>	<b>5.68</b>	<b>88 396</b>	<b>4 645</b>	<b>410 641.68</b>
	Ánimas Trujano	35	35	11.06	384	5 389	2 070.75
	Asunción Cuyotepeji	46	46	6.43	296	6 702	1 981.44
	Asunción Nochixtlán	24	24	1.95	46	4 534	208.13
	Asunción Ocotlán	24	24	25.39	603	6 478	3 905.95
	Ayoquezco de Aldama	80	80	3.09	248	6 378	1 583.42
	Calihualá	16	16	10.79	168	8 087	1 361.12
	Capulálpam de Méndez	60	60	2.24	133	5 182	691.77
	Chalcatongo de Hidalgo	122	122	2.19	267	3 629	968.28
	Ciénega de Zimatlán	192	192	21.36	4 110	1 420	5 836.65
	Coatecas Altas	104	104	3.72	385	5 442	2 095.15
	Coicoyán de las Flores	5	5	118.26	544	7 478	4 067.89
	Concepción Buenavista	1	1	150.88	86	8 155	701.30
	Concepción Pápalo	42	42	2.46	104	5 111	529.51
	Constancia del Rosario	77	77	2.51	192	3 387	649.68
	Cuilálpam de Guerrero	52	52	3.30	172	6 970	1 195.75
	Cuyamecalco Villa de Zaragoza	33	33	2.32	77	4 902	375.45
	Eloxochitlán de Flores Magón	0.08	0.08	40.38	3	7 299	23.57
	Guadalupe Etla	41	41	2.70	111	4 942	548.12
	Guelatao de Juárez	25	25	2.48	62	5 165	320.67
	Heroica Ciudad de Ejutla de Crespo	199	199	40.64	8 087	6 184	50 006.25
	Heroica Ciudad de Huajuapán de León	114	114	4.72	537	6 649	3 567.42
	Heroica Ciudad de Tlaxiaco	80	80	1.42	113	5 349	603.52
	Huautla de Jiménez	0.13	0.13	24.38	3	7 557	23.96
	Ixtlán de Juárez	98	98	2.18	214	5 555	1 188.12
	La Pe	6	6	6.32	39	7 842	303.80
	La Reforma	43	43	1.10	47	3 642	170.82
	La Trinidad Vista Hermosa	1	1	107.85	70	8 176	573.14
	Magdalena Apasco	26	26	2.55	66	5 214	345.25
	Magdalena Jaltepec	6	6	1.58	10	4 349	41.32
	Magdalena Mixtepec	12	12	2.89	35	4 919	170.60
	Magdalena Ocotlán	8	8	2.05	16	5 769	94.43
	Magdalena Peñasco	1	1	33.87	35	7 483	263.54
	Magdalena Teitipac	1	1	259.50	130	6 320	820.02
	Magdalena Tlacotepec	81	81	1.50	122	3 656	444.25
	Magdalena Yodocono de Porfirio Díaz	51	51	2.00	102	4 500	459.00
	Magdalena Zahuatlán	34	34	1.99	68	5 771	390.72
	Mariscal de Juárez	53	22	6.96	154	5 747	883.35
	Mazatlán Villa de Flores	69	69	4.89	340	5 984	2 032.81
	Mesones Hidalgo	155	155	1.51	234	3 675	859.64



**Estadística agrícola estatal por municipio**  
**Superficie sembrada y cosechada, rendimiento, producción,**  
**precio medio rural y valor de la producción por ciclo y municipio**

**Cuadro 2.5.20**

**Año Agrícola 2011/12**

**OAXACA**

CICLO	MUNICIPIO	SUPERFICIE (Ha)		REND. (Ton/Ha)	PRODUCCION (Ton)	P.M.R. (\$/Ton)	VALOR DE LA COSECHA (Miles \$)
		SEMBRADA	COSECHADA				
	Miahuatlán de Porfirio Díaz	296	296	3.66	1 082	7 484	8 094.98
	Monjas	44	44	3.32	147	6 496	952.86
	Nazareno Etla	16	16	2.66	43	5 091	217.02
	Nuevo Zoquiápam	47	47	2.23	104	5 297	550.20
	Oaxaca de Juárez	7	7	21.45	159	5 664	902.74
	Ocotlán de Morelos	94	94	7.40	698	5 173	3 610.17
	Putla Villa de Guerrero	125	125	2.04	255	3 916	997.42
	Reyes Etla	73	73	15.77	1 151	878	1 010.20
	Rojas de Cuauhtémoc	21	21	14.30	300	839	251.85
	San Agustín Amatengo	120	120	2.89	347	5 238	1 819.21
	San Agustín Atenango	69	69	2.04	141	6 007	846.38
	San Agustín de las Juntas	10	10	2.80	28	4 915	137.62
	San Agustín Etla	2	2	2.78	6	4 700	26.18
	San Andrés Cabecera Nueva	79	79	1.93	153	3 663	559.94
	San Andrés Dinicuiti	13	13	7.80	98	6 631	649.89
	San Andrés Huayápam	4	4	43.74	153	5 772	883.66
	San Andrés Ixtlahuaca	21	21	7.37	155	6 550	1 014.01
	San Andrés Lagunas	0.48	0.48	81.25	39	8 223	320.70
	San Andrés Nuxiño	3	3	1.50	5	4 500	20.25
	San Andrés Paxtlán	0.20	0.20	251.00	50	5 931	297.73
	San Andrés Sinaxtla	314	314	2.50	785	4 718	3 702.90
	San Andrés Teotilápam	0.10	0.10	62.90	6	6 763	42.54
	San Andrés Zabache	18	18	6.60	121	5 882	710.01
	San Andrés Zautla	19	19	2.41	46	5 769	264.23
	San Antonino Castillo Velasco	51	51	8.31	423	6 542	2 769.99
	San Antonino el Alto	74	74	2.79	207	5 040	1 041.23
	San Antonio de la Cal	26	26	24.74	643	544	349.87
	San Antonio Huitepec	63	63	2.77	174	5 051	879.93
	San Antonio Nanahuatípam	65	65	5.15	335	4 310	1 442.97
	San Antonio Sinicahua	0.10	0.10	38.70	4	7 523	29.12
	San Baltazar Chichicápam	191	191	5.40	1 031	5 464	5 631.68
	San Bartolo Coyotepec	61	61	4.59	280	5 038	1 411.79
	San Bernardo Mixtepec	216	216	3.37	727	6 356	4 621.68
	San Cristóbal Amatlán	35	35	5.60	193	6 420	1 239.24
	San Cristóbal Amoltepec	0.06	0.06	42.50	3	7 567	19.30
	San Cristóbal Suchixtlahuaca	1	1	123.26	110	8 128	891.60
	San Dionisio Ocotepc	19	19	56.53	1 074	5 656	6 074.49
	San Dionisio Ocotlán	17	17	10.08	173	7 666	1 323.46
	San Esteban Atlatlahuca	18	18	5.49	99	6 469	643.07
	San Felipe Tejalápam	25	25	2.49	62	5 296	329.33
	San Francisco Cahuacuá	18	18	2.16	39	5 384	209.16
	San Francisco Chindúa	224	224	1.93	434	5 894	2 557.78

**Estadística agrícola estatal por municipio**  
**Superficie sembrada y cosechada, rendimiento, producción,**  
**precio medio rural y valor de la producción por ciclo y municipio**

**Cuadro 2.5.20**

**Año Agrícola 2011/12**

**OAXACA**

CICLO	MUNICIPIO	SUPERFICIE (Ha)		REND. (Ton/Ha)	PRODUCCION (Ton)	P.M.R. (\$/Ton)	VALOR DE LA COSECHA (Miles \$)
		SEMBRADA	COSECHADA				
	San Francisco Jaltepetongo	82	82	4.06	333	2 804	934.93
	San Francisco Nuxaño	83	83	1.98	164	4 500	738.00
	San Francisco Telixtlahuaca	6	6	6.35	38	5 347	203.76
	San Francisco Tlapancingo	15	15	7.51	115	6 950	796.17
	San Ildefonso Amatlán	34	34	4.03	138	6 230	860.87
	San Ildefonso Sola	8	8	2.04	16	5 791	94.68
	San Jacinto Amilpas	1	1	2.60	3	4 758	12.37
	San Jerónimo Coatlán	9	9	6.49	60	7 737	461.85
	San Jerónimo Silacayoapilla	0.06	0.06	20.00	1	7 430	8.92
	San Jerónimo Tlacochahuaya	14	14	3.64	51	10 836	551.89
	San Jorge Nuchita	80	80	2.28	181	5 042	913.95
	San José Ayuquila	24	24	2.40	59	10 596	621.96
	San José del Peñasco	78	78	2.74	214	5 108	1 093.29
	San José del Progreso	66	66	2.52	166	5 174	858.93
	San Juan Achiutla	32	32	1.61	52	3 585	185.01
	San Juan Atepec	47	47	2.33	108	5 525	598.51
	San Juan Bautista Atatlahuca	116	116	2.67	310	5 253	1 629.06
	San Juan Bautista Cuicatlán	150	150	5.00	750	6 076	4 554.47
	San Juan Bautista Guelache	21	21	2.44	51	5 368	275.21
	San Juan Bautista Jayacatlán	60	60	2.29	137	6 278	861.35
	San Juan Bautista Suchitepec	30	30	1.44	42	4 381	185.67
	San Juan Bautista Tlachichilco	0.16	0.16	62.50	10	7 521	75.21
	San Juan Chicomezúchil	59	59	2.29	134	5 548	744.73
	San Juan Chilateca	7	7	2.32	16	5 821	94.36
	San Juan Cieneguilla	0.19	0.19	62.11	12	7 572	89.36
	San Juan de los Cués	46	46	13.06	598	5 246	3 136.75
	San Juan del Estado	19	19	17.21	330	5 751	1 900.10
	San Juan del Río	14	14	2.39	34	4 722	158.19
	San Juan Guelavía	14	14	2.32	33	4 960	161.45
	San Juan Ihualtepec	0.10	0.10	60.00	6	7 366	44.19
	San Juan Lachigalla	1	1	255.00	255	6 243	1 592.04
	San Juan Mixtepec -Dto. 08 -	30	30	2.51	75	5 951	446.29
	San Juan Numí	17	17	1.31	22	4 287	93.50
	San Juan Sayultepec	137	137	4.36	600	4 132	2 477.40
	San Juan Teita	27	27	2.51	66	3 475	230.76
	San Juan Tepeuxila	50	50	4.33	214	6 088	1 304.78
	San Juan Teposcolula	0.10	0.10	123.00	12	8 042	98.92
	San Juan Yucuita	22	22	1.27	28	9 607	269.00
	San Lorenzo Albarradas	35	35	13.40	462	5 975	2 762.32
	San Lorenzo Cacaotepec	79	79	17.45	1 378	4 028	5 552.15
	San Lorenzo Texmelúcan	4	4	0.69	3	14 675	40.36
	San Lorenzo Victoria	48	48	2.27	109	5 255	571.09

**Estadística agrícola estatal por municipio**  
**Superficie sembrada y cosechada, rendimiento, producción,**  
**precio medio rural y valor de la producción por ciclo y municipio**

**Cuadro 2.5.20**

**Año Agrícola 2011/12**

**OAXACA**

CICLO	MUNICIPIO	SUPERFICIE (Ha)		REND. (Ton/Ha)	PRODUCCION (Ton)	P.M.R. (\$/Ton)	VALOR DE LA COSECHA (Miles \$)
		SEMBRADA	COSECHADA				
	San Luis Amatlán	52	52	2.87	149	5 023	749.55
	San Marcos Arteaga	100	100	1.84	184	4 768	876.89
	San Martín de los Cansecos	4	4	12.69	53	6 854	365.40
	San Martín Huamelúlpam	31	31	1.18	37	4 021	147.44
	San Martín Lachilá	5	5	0.86	4	17 755	76.35
	San Martín Peras	0.40	0.40	69.25	28	7 554	209.24
	San Martín Tilcajete	1	1	257.25	154	6 050	933.82
	San Martín Toxpalan	78	78	5.03	393	5 602	2 200.15
	San Martín Zacatepec	28	28	0.95	27	4 562	121.82
	San Mateo Etlatongo	28	28	7.97	225	3 541	795.76
	San Mateo Nejápam	0.09	0.09	42.22	4	7 542	28.66
	San Mateo Peñasco	34	34	1.98	67	3 613	243.83
	San Mateo Río Hondo	0.04	0.04	249.75	10	6 132	61.26
	San Mateo Sindihui	56	56	3.18	178	2 758	489.52
	San Mateo Yucutindó	62	62	2.46	153	5 088	776.65
	San Miguel Achiutla	23	23	1.94	44	3 519	153.41
	San Miguel Ahuehuetitlán	0.19	0.19	52.63	10	7 430	74.30
	San Miguel Amatitlán	0.11	0.11	27.27	3	7 549	22.65
	San Miguel Coatlán	27	27	2.63	71	4 985	353.98
	San Miguel Ejutla	43	43	13.81	594	6 036	3 583.82
	San Miguel el Grande	15	15	3.44	52	5 075	265.56
	San Miguel Huautla	12	12	1.78	21	4 500	96.30
	San Miguel Mixtepec	425	425	2.66	1 131	5 267	5 956.45
	San Miguel Peras	85	85	5.65	481	3 946	1 898.10
	San Miguel Santa Flor	0.06	0.06	80.50	5	6 773	32.71
	San Miguel Tecamatlán	94	94	1.90	179	5 896	1 053.65
	San Miguel Tequixtepec	0.05	0.05	86.00	4	8 226	35.37
	San Miguel Tilquiápam	21	21	2.71	57	4 987	283.75
	San Miguel Tulancingo	1	1	108.73	60	8 271	494.61
	San Nicolás	41	41	4.05	167	6 150	1 028.56
	San Nicolás Hidalgo	14	14	0.85	12	13 366	153.71
	San Pablo Coatlán	118	118	8.05	945	5 525	5 223.09
	San Pablo Etna	5	5	30.17	136	5 961	812.77
	San Pablo Huitzo	125	125	11.75	1 469	4 828	7 091.07
	San Pablo Huixtepec	433	433	29.93	12 959	1 568	20 318.57
	San Pablo Tijaitepec	13	13	2.49	33	4 139	135.19
	San Pablo Villa de Mitla	10	10	2.20	22	4 975	109.45
	San Pedro Amuzgos	24	24	2.46	58	3 585	207.23
	San Pedro Apóstol	16	16	4.11	66	6 499	427.77
	San Pedro Huamelula	348	348	1.79	624	4 254	2 654.58
	San Pedro Huilotepec	162	162	1.70	275	4 322	1 189.77
	San Pedro Ixtlahuaca	17	17	17.24	297	3 539	1 049.86

**Estadística agrícola estatal por municipio**  
**Superficie sembrada y cosechada, rendimiento, producción,**  
**precio medio rural y valor de la producción por ciclo y municipio**

**Cuadro 2.5.20**

**Año Agrícola 2011/12**

**OAXACA**

CICLO	MUNICIPIO	SUPERFICIE (Ha)		REND. (Ton/Ha)	PRODUCCION (Ton)	P.M.R. (\$/Ton)	VALOR DE LA COSECHA (Miles \$)
		SEMBRADA	COSECHADA				
	San Pedro Mártir	11	11	8.60	95	8 698	823.08
	San Pedro Molinos	22	22	2.09	46	3 810	175.58
	San Pedro Quiatoni	15	15	2.25	34	4 832	163.08
	San Pedro Taviche	3	3	2.10	6	6 368	40.12
	San Pedro Teozacoalco	14	14	2.20	31	5 262	161.80
	San Pedro Tidaá	8	8	2.38	19	4 700	89.30
	San Pedro Totolápam	92	92	2.33	214	4 986	1 066.90
	San Pedro y San Pablo Teposcolula	0.18	0.18	117.78	21	8 237	174.62
	San Pedro y San Pablo Tequixtepec	31	31	1.09	33	5 179	173.02
	San Pedro Yucunama	0.09	0.09	84.44	8	6 975	53.01
	San Raymundo Jalpan	6	6	2.17	13	6 163	80.12
	San Sebastián Abasolo	14	14	4.75	67	14 253	947.85
	San Sebastián Nicananduta	0.20	0.20	89.00	18	8 186	145.71
	San Sebastián Tecomaxtlahuaca	0.47	0.47	94.47	44	7 548	335.12
	San Sebastián Teitipac	5	5	0.74	4	15 550	57.54
	San Simón Almolongas	11	11	0.85	9	17 856	166.95
	San Vicente Coatlán	28	28	1.35	38	10 715	404.58
	Santa Ana	34	34	5.69	191	6 352	1 210.15
	Santa Ana Tlapacoyan	59	59	2.24	132	6 339	838.31
	Santa Ana Zegache	27	27	2.47	67	5 954	396.73
	Santa Catarina Ixtepeji	100	100	2.28	228	9 852	2 247.77
	Santa Catarina Lachatao	24	24	2.26	54	5 441	295.02
	Santa Catarina Minas	2	2	1.75	4	7 476	26.17
	Santa Catarina Quiané	56	56	2.92	162	5 402	877.42
	Santa Catarina Tayata	0.44	0.44	34.02	15	7 352	110.05
	Santa Catarina Ticuá	0.04	0.04	55.25	2	7 584	16.76
	Santa Catarina Zapotitlán	10	10	1.08	11	4 190	46.09
	Santa Cruz Itundujia	26	26	1.70	44	4 096	178.94
	Santa Cruz Mixtepec	123	123	9.63	1 185	1 905	2 256.65
	Santa Cruz Nundaco	0.10	0.10	37.80	4	7 523	28.44
	Santa Cruz Papalutla	5	5	0.74	4	15 668	58.28
	Santa Cruz Tacache de Mina	154	154	0.45	69	4 150	287.30
	Santa Cruz Tacahua	0.04	0.04	41.75	2	7 558	12.62
	Santa Cruz Tayata	0.21	0.21	37.52	8	7 369	58.07
	Santa Cruz Xitla	31	31	2.22	69	5 868	404.37
	Santa Cruz Xoxocotlán	31	31	30.17	943	980	924.12
	Santa Gertrudis	63	63	9.37	588	5 707	3 354.16
	Santa Inés de Zaragoza	5	5	2.09	9	4 500	42.39
	Santa Inés del Monte	39	39	4.28	167	6 528	1 090.56
	Santa Inés Yatzeche	4	4	0.90	4	15 150	54.54
	Santa Lucía Monteverde	0.28	0.28	36.50	10	7 371	75.33
	Santa Lucía Ocotlán	13	13	8.41	110	7 375	809.29

**Estadística agrícola estatal por municipio**  
**Superficie sembrada y cosechada, rendimiento, producción,**  
**precio medio rural y valor de la producción por ciclo y municipio**

**Cuadro 2.5.20**

**Año Agrícola 2011/12**

**OAXACA**

CICLO	MUNICIPIO	SUPERFICIE (Ha)		REND. (Ton/Ha)	PRODUCCION (Ton)	P.M.R. (\$/Ton)	VALOR DE LA COSECHA (Miles \$)
		SEMBRADA	COSECHADA				
	Santa Magdalena Jicotlán	0.12	0.12	84.17	10	8 188	82.69
	Santa María Apazco	29	29	1.31	38	4 500	171.00
	Santa María Atzompa	62	62	8.92	553	5 247	2 899.17
	Santa María Camotlán	77	77	5.19	397	6 372	2 532.40
	Santa María Chachoápam	68	68	3.94	269	3 203	860.10
	Santa María Chilchotla	82	82	2.21	181	5 128	929.17
	Santa María Coyotepec	5	5	3.49	17	4 898	85.52
	Santa María del Tule	64	64	3.47	222	5 364	1 192.67
	Santa María Guelacé	12	12	2.46	30	4 899	144.53
	Santa María Jalapa del Marqués	621	621	1.24	769	6 237	4 795.16
	Santa María Nativitas	3	3	103.44	295	8 229	2 425.86
	Santa María Nduayaco	0.09	0.09	87.78	8	8 295	65.53
	Santa María Sola	57	57	2.25	128	5 345	684.17
	Santa María Tecomavaca	94	94	6.48	609	4 622	2 815.75
	Santa María Texcatitlán	31	31	8.16	256	6 428	1 642.75
	Santa María Yolotepec	0.46	0.46	34.65	16	7 361	117.33
	Santa María Yucuhiti	0.17	0.17	36.18	6	7 547	46.41
	Santa María Zacatepec	29	29	2.56	73	4 411	321.59
	Santa María Zaniza	29	29	1.79	52	6 263	324.41
	Santa María Zoquitlán	285	285	2.93	834	5 439	4 533.50
	Santiago Apoala	39	39	1.02	40	9 495	376.01
	Santiago Apóstol	21	21	6.46	136	7 713	1 046.80
	Santiago Ayuquillilla	0.24	0.24	50.00	12	7 509	90.11
	Santiago Chazumba	19	19	3.17	61	6 331	385.57
	Santiago del Río	24	24	5.04	121	5 403	653.75
	Santiago Huajolotitlán	83	83	12.62	1 044	6 989	7 295.22
	Santiago Huaucilla	23	23	1.65	38	4 376	166.30
	Santiago Juxtlahuaca	78	78	2.63	204	5 270	1 077.59
	Santiago Laollaga	355	355	1.55	552	4 302	2 373.11
	Santiago Matatlán	12	12	257.92	3 095	5 695	17 624.51
	Santiago Miltepec	27	27	4.12	110	5 616	620.05
	Santiago Minas	4	4	0.66	3	14 710	38.98
	Santiago Nacaltepec	78	78	2.43	190	5 035	954.94
	Santiago Nundiche	2	2	31.88	71	7 265	518.74
	Santiago Nuyoó	0.06	0.06	42.50	3	7 540	19.23
	Santiago Suchilquitongo	80	80	4.06	325	6 661	2 163.30
	Santiago Tamazola	0.44	0.44	68.18	30	7 350	220.51
	Santiago Tenango	10	10	8.37	86	5 043	432.22
	Santiago Textitlán	42	42	2.10	88	5 504	486.01
	Santiago Tillo	97	97	1.88	182	7 067	1 285.40
	Santiago Tlazoyaltepec	10	10	4.84	49	5 124	251.10
	Santiago Xiacuí	26	26	2.08	54	5 722	310.21

**Estadística agrícola estatal por municipio**  
**Superficie sembrada y cosechada, rendimiento, producción,**  
**precio medio rural y valor de la producción por ciclo y municipio**

**Cuadro 2.5.20**

**Año Agrícola 2011/12**

**OAXACA**

CICLO	MUNICIPIO	SUPERFICIE (Ha)		REND. (Ton/Ha)	PRODUCCION (Ton)	P.M.R. (\$/Ton)	VALOR DE LA COSECHA (Miles \$)
		SEMBRADA	COSECHADA				
	Santiago Yolomécatl	0.05	0.05	86.00	4	8 105	34.85
	Santiago Yosondúa	15	15	2.97	45	5 662	255.68
	Santiago Yucuyachi	0.10	0.10	80.00	8	7 520	60.16
	Santo Domingo Chihuitán	100	100	1.42	142	5 073	721.89
	Santo Domingo Ixcatlán	0.28	0.28	35.43	10	7 416	73.57
	Santo Domingo Tehuantepec	299	299	3.34	999	3 285	3 280.51
	Santo Domingo Tejomulco	42	42	1.94	82	5 888	480.45
	Santo Domingo Tomaltepec	80	80	3.04	244	5 007	1 221.05
	Santo Domingo Tonalá	265	265	3.05	808	5 672	4 580.65
	Santo Domingo Tonaltepec	0.15	0.15	88.67	13	8 234	109.51
	Santo Domingo Yodohino	16	16	1.40	22	4 245	92.12
	Santo Tomás Jalieza	37	37	10.94	401	5 778	2 315.76
	Santo Tomás Mazaltepec	25	25	2.52	63	5 316	335.29
	Santo Tomás Ocotepec	0.20	0.20	36.70	7	7 315	53.69
	Santo Tomás Tamazulapan	11	11	2.53	28	4 956	138.02
	Santos Reyes Pápalo	10	10	2.76	28	3 970	109.69
	Santos Reyes Tepejillo	0.45	0.45	83.11	37	7 489	280.10
	Santos Reyes Yucuná	0.03	0.03	8.33	0.25	7 483	1.87
	Silacayoápam	18	18	1.54	27	4 199	112.95
	Sitio de Xitlapehua	11	11	12.80	134	6 755	908.23
	Soledad Etna	19	19	2.52	48	5 674	271.48
	Taniche	50	50	2.18	109	5 931	647.23
	Teotitlán de Flores Magón	135	135	7.64	1 028	6 008	6 176.50
	Teotitlán del Valle	15	15	6.45	98	5 670	557.69
	Teotongo	0.25	0.25	119.20	30	8 242	245.60
	Tezoatlán de Segura y Luna	530	530	3.35	1 775	6 123	10 865.64
	Tlacolula de Matamoros	302	302	3.77	1 137	5 266	5 986.42
	Tlacotepec Plumas	0.23	0.23	81.30	19	8 156	152.51
	Tlaxiactac de Cabrera	81	81	3.20	258	7 665	1 975.15
	Trinidad Zaachila	58	58	9.00	526	5 616	2 952.35
	Valerio Trujano	57	57	4.43	250	5 524	1 383.35
	Villa de Chilapa de Díaz	0.10	0.10	84.00	8	8 200	68.88
	Villa de Etna	20	20	18.54	363	2 852	1 036.44
	Villa de Tamazulápam del Progreso	0.25	0.25	119.20	30	8 242	245.60
	Villa de Zaachila	201	201	3.03	609	5 331	3 246.29
	Villa Díaz Ordaz	8	8	1.48	12	5 586	65.91
	Villa Sola de Vega	135	135	2.32	314	5 301	1 662.10
	Villa Tejúpam de la Unión	1	1	119.60	60	8 216	491.30
	Yaxe	239	239	3.39	810	5 526	4 473.71
	Yogana	50	50	3.56	179	5 853	1 046.30
	Yutanduchi de Guerrero	3	3	1.67	5	4 600	23.00
	Zapotitlán Lagunas	1	1	61.72	36	7 499	268.48

**Estadística agrícola estatal por municipio**  
**Superficie sembrada y cosechada, rendimiento, producción,**  
**precio medio rural y valor de la producción por ciclo y municipio**

**Cuadro 2.5.20**

**Año Agrícola 2011/12**

**OAXACA**

CICLO	MUNICIPIO	SUPERFICIE (Ha)		REND. (Ton/Ha)	PRODUCCION (Ton)	P.M.R. (\$/Ton)	VALOR DE LA COSECHA (Miles \$)
		SEMBRADA	COSECHADA				
	Zapotitlán Palmas	0.09	0.09	11.11	1	7 397	7.40
	Zimatlán de Álvarez	499	499	4.50	2 242	5 815	13 037.71
<b>Perennes</b>		<b>29 266</b>	<b>26 888</b>	<b>48.70</b>	<b>1 309 457</b>	<b>1 315</b>	<b>1 722 001.82</b>
	Acatlán de Pérez Figueroa	2 645	2 365	79.52	188 055	681	127 987.33
	Ánimas Trujano	62	40	78.00	3 120	463	1 445.50
	Asunción Cuyotepeji	4	2	19.51	32	5 968	193.23
	Asunción Nochixtlán	11	11	14.50	160	348	55.53
	Asunción Ocotlán	6	6	78.80	473	471	222.78
	Asunción Tlacolulita	16	14	36.91	517	2 321	1 199.53
	Ayoquezco de Aldama	170	128	41.82	5 353	531	2 841.20
	Candelaria Loxicha	51	51	21.62	1 103	1 672	1 844.34
	Capulálpam de Méndez	3	3	45.50	137	684	93.34
	Chahuities	159	131	8.47	1 109	2 988	3 313.98
	Chalcatongo de Hidalgo	12	12	30.01	360	410	147.64
	Ciénega de Zimatlán	374	247	72.08	17 803	678	12 066.03
	Coatecas Altas	31	31	79.31	2 459	413	1 015.05
	Constancia del Rosario	11	11	37.50	413	867	357.47
	Cosolapa	755	680	82.28	55 948	659	36 866.10
	Cosoltepec	2	2	20.37	33	5 777	190.63
	Cuιλálpam de Guerrero	54	50	77.30	3 865	421	1 625.50
	Guadalupe de Ramírez	1	1	21.86	31	5 702	174.47
	Guadalupe Etla	30	16	78.25	1 252	420	525.61
	Guelatao de Juárez	1	1	45.20	45	675	30.53
	Heroica Ciudad de Ejutla de Crespo	170	170	79.99	13 598	416	5 655.51
	Heroica Ciudad de Huajuapán de León	17	17	17.41	299	1 631	487.11
	Heroica Ciudad de Tlaxiaco	65	65	27.85	1 810	450	814.60
	Ixtlán de Juárez	2	2	44.90	90	682	61.26
	La Compañía	102	102	78.69	8 026	414	3 321.88
	La Pe	52	52	78.67	4 091	416	1 702.51
	Loma Bonita	1 171	1 120	52.82	59 155	2 406	142 348.46
	Magdalena Apasco	51	43	77.65	3 339	426	1 422.89
	Magdalena Jaltepec	10	10	13.40	131	328	43.06
	Magdalena Ocotlán	6	6	77.80	467	437	204.07
	Magdalena Tequisistlán	147	144	14.85	2 136	2 897	6 188.99
	Magdalena Tlacotepec	25	25	6.38	159	1 361	217.00
	Magdalena Yodocono de Porfirio Díaz	6	6	11.13	67	309	20.61
	Mariscal de Juárez	4	4	20.86	92	5 682	523.84
	Mártires de Tacubaya	40	25	76.00	1 900	4 330	8 227.72
	Mazatlán Villa de Flores	165	56	7.64	428	4 973	2 128.20
	Miahuatlán de Porfirio Díaz	64	63	68.49	4 315	421	1 818.13
	Monjas	11	11	65.36	719	466	334.86
	Nazareno Etla	36	21	77.15	1 620	428	694.06

**Estadística agrícola estatal por municipio**  
**Superficie sembrada y cosechada, rendimiento, producción,**  
**precio medio rural y valor de la producción por ciclo y municipio**

**Cuadro 2.5.20**

**Año Agrícola 2011/12**

**OAXACA**

CICLO	MUNICIPIO	SUPERFICIE (Ha)		REND. (Ton/Ha)	PRODUCCION (Ton)	P.M.R. (\$/Ton)	VALOR DE LA COSECHA (Miles \$)
		SEMBRADA	COSECHADA				
	Nejapa de Madero	80	63	32.16	2 026	2 170	4 396.42
	Oaxaca de Juárez	10	10	77.60	776	411	318.62
	Ocotlán de Morelos	54	50	77.30	3 865	434	1 677.10
	Pluma Hidalgo	31	31	21.96	681	2 201	1 498.16
	Putla Villa de Guerrero	433	433	35.88	15 518	866	13 443.95
	Reyes Etlá	104	88	77.25	6 798	448	3 045.37
	Rojas de Cuauhtémoc	73	73	69.23	5 054	419	2 116.16
	San Agustín Amatengo	55	55	79.13	4 352	414	1 802.42
	San Agustín Atenango	6	6	39.36	239	12 570	3 002.89
	San Agustín de las Juntas	14	14	77.10	1 079	460	496.14
	San Agustín Etlá	15	10	70.26	703	524	368.36
	San Andrés Dinicuiti	13	13	20.94	264	1 376	363.73
	San Andrés Huapaltepéc	20	20	86.00	1 720	4 454	7 660.05
	San Andrés Huayápam	9	9	78.00	702	427	299.78
	San Andrés Ixtlahuaca	21	21	77.45	1 626	430	698.82
	San Andrés Paxtlán	17	17	61.16	1 040	428	445.01
	San Andrés Sinaxtla	34	34	19.46	662	352	232.72
	San Andrés Zautla	26	18	77.65	1 398	418	584.29
	San Antonino Castillo Velasco	18	18	78.10	1 406	434	609.81
	San Antonio de la Cal	35	35	77.40	2 709	405	1 098.39
	San Antonio Huitepec	14	7	5.35	37	15 186	568.71
	San Antonio Nanahuatípam	365	365	78.91	28 766	630	18 121.00
	San Baltazar Chichicápam	55	55	77.80	4 279	491	2 099.49
	San Bartolo Coyotepec	47	37	77.60	2 871	443	1 273.29
	San Bartolomé Quialana	23	22	65.99	1 452	432	627.47
	San Cristóbal Amatlán	1	0	0.00	0	0	0.00
	San Dionisio Ocotepec	10	10	79.25	793	418	331.21
	San Dionisio Ocotlán	11	11	43.69	481	568	273.03
	San Felipe Tejalápam	55	55	78.00	4 290	407	1 747.27
	San Francisco Chindúa	5	5	24.26	121	336	40.76
	San Francisco Ixhuatán	30	30	10.76	323	2 825	912.38
	San Francisco Jaltepetongo	6	6	21.23	127	337	42.99
	San Francisco Lachigoló	9	9	79.94	720	417	299.76
	San Francisco Ozolotepec	10	6	0.98	6	5 559	32.69
	San Francisco Sola	25	20	78.91	1 578	409	645.30
	San Francisco Telixtlahuaca	11	11	77.60	854	395	337.32
	San Ildefonso Sola	15	15	79.73	1 196	411	491.84
	San Jacinto Amilpas	15	15	77.80	1 167	419	489.28
	San Jerónimo Tlacoahuaya	36	36	78.81	2 837	415	1 176.90
	San Jorge Nuchita	3	3	55.97	185	13 189	2 436.04
	San José Chiltepec	155	141	29.23	4 107	5 952	24 443.82
	San José del Progreso	3	3	78.56	236	446	105.01



**Estadística agrícola estatal por municipio**  
**Superficie sembrada y cosechada, rendimiento, producción,**  
**precio medio rural y valor de la producción por ciclo y municipio**

**Cuadro 2.5.20**

**Año Agrícola 2011/12**

**OAXACA**

CICLO	MUNICIPIO	SUPERFICIE (Ha)		REND. (Ton/Ha)	PRODUCCION (Ton)	P.M.R. (\$/Ton)	VALOR DE LA COSECHA (Miles \$)
		SEMBRADA	COSECHADA				
	San Juan Bautista Atlatlahuca	19	18	73.27	1 319	610	804.09
	San Juan Bautista Cuicatlán	913	822	8.08	6 642	2 162	14 359.16
	San Juan Bautista Guelache	7	7	77.80	545	467	254.39
	San Juan Bautista Jayacatlán	5	5	77.25	386	454	175.30
	San Juan Bautista Suchitepec	1	1	30.83	37	481	17.78
	San Juan Bautista Tuxtepec	5 450	5 285	48.15	254 457	804	204 564.49
	San Juan Bautista Valle Nacional	50	50	17.23	862	3 929	3 384.87
	San Juan Chicomezúchil	5	5	45.00	225	666	149.90
	San Juan Chilteca	13	13	78.30	1 018	414	421.60
	San Juan Cotzocón	158	145	14.35	2 080	3 028	6 297.91
	San Juan de los Cués	348	299	9.21	2 749	3 134	8 615.25
	San Juan del Estado	8	8	78.25	626	437	273.32
	San Juan Guelavía	9	9	79.78	718	422	303.28
	San Juan Lajarcia	15	15	26.60	399	245	97.85
	San Juan Ozolotepec	8	1	0.99	1	5 698	5.64
	San Juan Sayultepec	10	10	17.37	165	291	48.03
	San Juan Teitipac	20	20	79.38	1 588	417	661.99
	San Juan Yucuita	24	24	16.25	390	328	127.80
	San Lorenzo Albarradas	6	6	80.08	481	414	199.15
	San Lorenzo Cacaotepec	22	12	77.40	929	441	409.84
	San Lorenzo Texmelúcan	3	0	0.00	0	0	0.00
	San Lucas Quiavini	4	4	7.12	29	8 789	250.49
	San Luis Amatlán	7	5	21.50	108	5 926	637.01
	San Marcos Arteaga	5	5	12.31	58	4 161	239.28
	San Martín de los Cansecos	12	12	78.56	943	405	381.42
	San Martín Lachilá	48	48	79.78	3 790	407	1 540.85
	San Martín Peras	4	0	0.00	0	0	0.00
	San Martín Tilcajete	6	6	77.52	465	440	204.88
	San Martín Toxpalan	356	311	12.25	3 802	2 190	8 325.73
	San Martín Zacatepec	61	61	4.68	283	4 697	1 329.20
	San Mateo Etlatongo	46	46	17.37	799	313	250.54
	San Mateo Río Hondo	5	0	0.00	0	0	0.00
	San Mateo Sindihui	2	2	12.90	26	261	6.73
	San Mateo Yucutindó	70	70	79.44	5 561	411	2 285.53
	San Miguel Ejutla	42	42	79.68	3 347	413	1 382.31
	San Miguel Soyaltepec	1 510	1 360	79.99	108 785	674	73 300.35
	San Miguel Suchixtepec	2	0	0.00	0	0	0.00
	San Miguel Tecamatlán	7	7	22.71	148	321	47.33
	San Miguel Tlacotepec	7	7	22.23	146	5 726	833.72
	San Pablo Coatlán	2	2	6.42	13	15 432	198.30
	San Pablo Etla	14	12	76.15	914	415	379.03
	San Pablo Huitzo	46	28	74.72	2 092	462	965.67

**Estadística agrícola estatal por municipio**  
**Superficie sembrada y cosechada, rendimiento, producción,**  
**precio medio rural y valor de la producción por ciclo y municipio**

**Cuadro 2.5.20**

**Año Agrícola 2011/12**

**OAXACA**

CICLO	MUNICIPIO	SUPERFICIE (Ha)		REND. (Ton/Ha)	PRODUCCION (Ton)	P.M.R. (\$/Ton)	VALOR DE LA COSECHA (Miles \$)
		SEMBRADA	COSECHADA				
	San Pablo Huixtepec	455	395	78.30	30 929	435	13 445.86
	San Pablo Villa de Mitla	7	7	79.29	555	420	232.94
	San Pedro Amuzgos	15	15	11.13	167	3 937	657.47
	San Pedro Apóstol	8	8	78.00	624	400	249.55
	San Pedro Huamelula	28	21	16.58	348	2 250	783.11
	San Pedro Ixtlahuaca	11	11	77.41	852	445	378.98
	San Pedro Mártir	5	5	77.45	387	470	182.06
	San Pedro Mixtepec -Dto. 22 -	106	89	59.94	5 335	4 272	22 789.08
	San Pedro Mixtepec -Dto. 26 -	8	8	1.11	9	4 974	44.27
	San Pedro Pochutla	34	34	20.11	684	2 148	1 468.89
	San Pedro Tapanatepec	465	431	9.63	4 147	2 776	11 513.45
	San Pedro Teozacoalco	3	3	11.50	35	253	8.73
	San Pedro Tidaá	7	7	11.44	80	326	26.10
	San Pedro Totolápam	33	23	8.88	204	3 738	763.67
	San Pedro y San Pablo Teposcolula	6	6	24.67	148	415	61.38
	San Sebastián Abasolo	38	38	79.72	3 029	419	1 267.89
	San Sebastián Tecomaxtlahuaca	69	69	8.38	575	8 834	5 079.34
	San Sebastián Teitipac	10	10	80.80	808	417	337.02
	San Sebastián Tutla	8	8	77.51	620	453	281.09
	San Simón Almolongas	1	1	6.55	7	15 529	101.71
	San Vicente Nuñú	1	1	29.00	29	413	11.97
	Santa Ana	1	1	6.45	6	15 558	100.35
	Santa Ana Tavela	25	22	26.87	591	2 448	1 446.97
	Santa Ana Tlapacoyan	117	87	77.30	6 725	449	3 018.43
	Santa Ana Zegache	32	22	78.56	1 728	464	801.13
	Santa Catarina Ixtepeji	1	1	45.10	45	683	30.80
	Santa Catarina Lachatao	10	10	2.76	28	3 833	105.95
	Santa Catarina Minas	6	6	77.63	466	446	207.57
	Santa Catarina Quiané	60	48	77.85	3 737	465	1 736.30
	Santa Cruz Amilpas	35	35	77.27	2 704	454	1 227.52
	Santa Cruz Itundujia	5	5	6.70	34	1 327	44.46
	Santa Cruz Papalutla	15	15	79.90	1 199	418	500.61
	Santa Cruz Tacache de Mina	1	1	52.45	28	13 534	376.25
	Santa Cruz Xoxocotlán	64	59	77.35	4 564	445	2 031.37
	Santa Gertrudis	62	42	78.00	3 276	399	1 306.30
	Santa Inés del Monte	20	19	51.26	974	1 055	1 027.56
	Santa Inés Yatzeche	32	24	77.40	1 858	463	859.47
	Santa Lucía Miahuatlán	3	0	0.00	0	0	0.00
	Santa Lucía Ocotlán	14	14	78.20	1 095	437	478.35
	Santa María Atzompa	12	12	77.18	926	427	395.34
	Santa María Camotlán	7	7	21.69	161	965	154.90
	Santa María Chachoápam	18	18	11.02	198	316	62.67

**Estadística agrícola estatal por municipio**  
**Superficie sembrada y cosechada, rendimiento, producción,**  
**precio medio rural y valor de la producción por ciclo y municipio**

**Cuadro 2.5.20**

**Año Agrícola 2011/12**

**OAXACA**

CICLO	MUNICIPIO	SUPERFICIE (Ha)		REND. (Ton/Ha)	PRODUCCION (Ton)	P.M.R. (\$/Ton)	VALOR DE LA COSECHA (Miles \$)
		SEMBRADA	COSECHADA				
	Santa María Coyotepec	16	10	78.65	787	458	360.56
	Santa María del Tule	50	35	78.60	2 751	412	1 134.07
	Santa María Ecatepec	169	123	9.20	1 132	14 636	16 562.52
	Santa María Guelacé	12	12	80.00	960	417	400.18
	Santa María Huatulco	240	240	55.81	13 395	4 047	54 213.09
	Santa María Huazolotitlán	270	235	62.07	14 586	4 730	68 996.68
	Santa María Jacatepec	390	371	40.10	14 864	1 744	25 919.04
	Santa María Jalteanguis	2	2	45.00	90	684	61.57
	Santa María Mixtequilla	9	2	120.04	193	5 931	1 147.67
	Santa María Ozolotepec	4	0	0.00	0	0	0.00
	Santa María Quiévolani	85	18	9.10	164	15 000	2 457.00
	Santa María Sola	25	25	79.26	1 982	413	818.14
	Santa María Tecomavaca	384	353	20.58	7 264	1 650	11 987.26
	Santa María Tonameca	212	205	53.60	10 987	4 036	44 339.38
	Santa María Yosoyúa	6	6	23.38	140	420	58.93
	Santa María Zacatepec	40	37	7.80	285	3 586	1 021.21
	Santa María Zaniza	11	0	0.00	0	0	0.00
	Santa María Zoquitlán	37	22	46.27	1 018	2 003	2 039.46
	Santiago Apóstol	16	16	77.60	1 242	425	527.08
	Santiago Astata	28	23	17.65	406	2 109	856.10
	Santiago Ayuquillilla	7	4	21.67	91	5 642	513.44
	Santiago Huajolotitlán	18	18	21.61	392	991	389.02
	Santiago Jamiltepec	325	275	64.99	17 871	5 306	94 824.31
	Santiago Juxtlahuaca	17	4	22.51	100	746	74.20
	Santiago Laollaga	114	114	10.12	1 154	889	1 025.58
	Santiago Matatlán	7	5	65.09	325	499	162.57
	Santiago Miltepec	3	3	19.86	58	1 751	102.25
	Santiago Minas	26	26	78.65	2 045	411	840.00
	Santiago Pinotepa Nacional	480	430	28.84	12 401	3 970	49 235.35
	Santiago Suchilquitongo	44	23	77.90	1 792	433	775.82
	Santiago Tamazola	1	1	21.97	29	5 710	165.60
	Santiago Textitlán	16	0	0.00	0	0	0.00
	Santiago Tillo	13	13	11.42	149	284	42.24
	Santiago Yaveo	613	582	17.22	10 022	2 362	23 667.65
	Santiago Yolomécatl	1	1	31.00	31	461	14.30
	Santiago Yosondúa	8	8	24.27	194	470	91.25
	Santo Domingo Chihuitán	51	51	12.63	644	684	440.81
	Santo Domingo Tomaltepec	35	35	77.10	2 699	414	1 118.29
	Santo Domingo Tonalá	32	32	18.43	597	9 917	5 923.31
	Santo Domingo Yodohino	2	2	28.75	46	465	21.39
	Santo Domingo Zanatepec	143	131	15.61	2 045	3 066	6 269.99
	Santo Tomás Jalieza	10	10	77.30	773	421	325.53

**Estadística agrícola estatal por municipio**  
**Superficie sembrada y cosechada, rendimiento, producción,**  
**precio medio rural y valor de la producción por ciclo y municipio**

**Cuadro 2.5.20**

**Año Agrícola 2011/12**

**OAXACA**

CICLO	MUNICIPIO	SUPERFICIE (Ha)		REND. (Ton/Ha)	PRODUCCION (Ton)	P.M.R. (\$/Ton)	VALOR DE LA COSECHA (Miles \$)
		SEMBRADA	COSECHADA				
	Santo Tomás Mazaltepec	33	23	77.25	1 777	456	810.00
	Santo Tomás Tamazulapan	6	2	6.20	12	15 491	192.09
	Santos Reyes Tepejillo	18	0	0.00	0	0	0.00
	Silacayoápam	29	29	17.18	498	1 620	806.32
	Soledad Etla	44	24	77.62	1 863	403	751.58
	Taniche	49	49	79.67	3 904	413	1 612.47
	Teotitlán de Flores Magón	399	388	37.98	14 719	912	13 430.47
	Teotitlán del Valle	14	14	80.05	1 121	416	465.73
	Teotongo	34	34	32.35	1 100	421	463.35
	Tezoatlán de Segura y Luna	51	51	23.35	1 182	1 111	1 313.68
	Tlacolula de Matamoros	44	44	80.77	3 554	417	1 482.55
	Tlaxiactac de Cabrera	48	43	77.34	3 326	432	1 437.63
	Trinidad Zaachila	52	52	68.96	3 586	611	2 189.57
	Unión Hidalgo	389	389	82.35	32 015	120	3 843.71
	Valerio Trujano	89	66	6.26	413	2 532	1 046.96
	Villa de Chilapa de Díaz	5	5	12.50	63	9 700	606.25
	Villa de Etla	18	18	77.75	1 400	428	598.90
	Villa de Tamazulápam del Progreso	35	35	24.11	844	1 978	1 669.57
	Villa de Tututepec de Melchor Ocampo	3 646	3 530	25.27	89 201	4 185	373 293.94
	Villa de Zaachila	108	83	76.58	6 356	464	2 949.35
	Villa Díaz Ordaz	16	16	61.50	984	640	629.46
	Villa Sola de Vega	252	250	80.22	20 055	414	8 292.94
	Villa Tejúpam de la Unión	6	6	27.83	167	447	74.64
	Yaxe	48	48	77.06	3 699	460	1 700.75
	Yutanduchi de Guerrero	2	2	13.40	27	224	6.02
	Zimatlán de Álvarez	147	146	77.46	11 309	444	5 019.80

**Estadística agrícola estatal por municipio**  
**Superficie sembrada y cosechada, rendimiento, producción,**  
**precio medio rural y valor de la producción por ciclo y municipio**

**Cuadro 2.5.21**

**Año Agrícola 2011/12**

**PUEBLA**

CICLO	MUNICIPIO	SUPERFICIE (Ha)		REND. (Ton/Ha)	PRODUCCION (Ton)	P.M.R. (\$/Ton)	VALOR DE LA COSECHA (Miles \$)
		SEMBRADA	COSECHADA				
<b>TOTAL GENERAL</b>		<b>155 696</b>	<b>151 617</b>	<b>29.11</b>	<b>4 412 845</b>	<b>1 453</b>	<b>6 410 331.57</b>
<b>Otoño-Invierno</b>		<b>32 376</b>	<b>31 875</b>	<b>11.74</b>	<b>374 302</b>	<b>3 761</b>	<b>1 407 896.08</b>
	Acajete	87	87	12.72	1 106	57 581	63 698.08
	Acatlán	215	215	3.49	750	4 802	3 601.20

**Estadística agrícola estatal por municipio**  
**Superficie sembrada y cosechada, rendimiento, producción,**  
**precio medio rural y valor de la producción por ciclo y municipio**

**Cuadro 2.5.21**

**Año Agrícola 2011/12**

**PUEBLA**

CICLO	MUNICIPIO	SUPERFICIE (Ha)		REND. (Ton/Ha)	PRODUCCION (Ton)	P.M.R. (\$/Ton)	VALOR DE LA COSECHA (Miles \$)
		SEMBRADA	COSECHADA				
	Acatzingo	360	360	22.21	7 997	1 858	14 859.10
	Ahuehuetitla	3	3	2.00	6	5 000	30.00
	Ajalpan	565	565	7.70	4 353	1 350	5 876.36
	Altepexi	874	867	7.93	6 872	1 281	8 805.26
	Aquixtla	198	198	9.63	1 906	4 606	8 778.80
	Atempan	30	30	23.00	690	6 184	4 267.08
	Atexcal	42	42	8.55	359	2 913	1 046.18
	Atlixco	2 142	2 142	12.69	27 168	10 465	284 309.95
	Atoyatempan	93	93	19.10	1 776	439	779.52
	Atzala	24	24	11.84	284	1 029	292.32
	Atzitzihuacán	69	69	3.62	250	4 633	1 158.13
	Axutla	10	10	2.00	20	5 030	100.60
	Caltepec	62	62	2.50	155	3 980	616.90
	Chalchicomula de Sesma	16	16	3.50	56	3 343	187.20
	Chapulco	39	39	11.54	450	879	395.66
	Chiautla	195	195	13.78	2 686	2 893	7 770.90
	Chiautzingo	20	20	12.79	256	62 500	15 993.54
	Chietla	1 233	1 233	8.60	10 609	1 713	18 167.58
	Chignahuapan	65	65	13.09	851	1 158	985.50
	Chila	40	40	4.75	190	4 465	848.40
	Chinantla	4	4	2.10	8	4 821	40.50
	Coatzingo	370	370	10.08	3 728	1 443	5 380.10
	Cohetzala	39	39	3.00	117	2 618	306.30
	Coyotepec	142	142	16.60	2 357	1 763	4 155.27
	Cuapiaxtla de Madero	125	125	12.43	1 554	1 871	2 906.32
	Cuautinchán	25	25	5.29	132	1 248	165.14
	Cuayuca de Andrade	13	13	3.37	44	3 635	159.23
	Cuyoaco	48	48	15.00	714	900	642.60
	Epatlán	316	316	8.95	2 829	1 316	3 722.10
	Esperanza	10	10	3.50	35	3 360	117.60
	General Felipe Ángeles	260	260	16.03	4 168	2 143	8 932.23
	Guadalupe	170	170	3.82	650	4 698	3 054.00
	Guadalupe Victoria	10	10	10.00	100	600	60.00
	Huaquechula	1 416	1 416	10.70	15 151	7 896	119 633.38
	Huatlatlauca	32	32	10.80	345	2 696	931.43
	Huehuetlán el Chico	117	117	18.19	2 129	3 448	7 338.87
	Huehuetlán el Grande	250	250	6.42	1 605	1 198	1 922.25
	Huejotzingo	64	64	5.71	362	6 607	2 394.23
	Huitziltepec	174	174	13.75	2 393	1 377	3 295.06
	Ixcamilpa de Guerrero	36	36	3.00	108	2 669	288.30
	Ixcaquixtla	179	179	17.47	3 126	1 328	4 150.67
	Ixtacamaxitlán	84	84	12.35	1 037	1 446	1 499.90

**Estadística agrícola estatal por municipio**  
**Superficie sembrada y cosechada, rendimiento, producción,**  
**precio medio rural y valor de la producción por ciclo y municipio**

**Cuadro 2.5.21**

**Año Agrícola 2011/12**

**PUEBLA**

CICLO	MUNICIPIO	SUPERFICIE (Ha)		REND. (Ton/Ha)	PRODUCCION (Ton)	P.M.R. (\$/Ton)	VALOR DE LA COSECHA (Miles \$)
		SEMBRADA	COSECHADA				
	Izúcar de Matamoros	1 518	1 518	10.24	15 551	1 484	23 071.44
	Jolalpan	120	120	3.50	420	2 778	1 166.91
	Juan N. Méndez	131	131	15.54	2 035	1 444	2 939.48
	Libres	1 947	1 947	15.00	29 201	900	26 280.72
	Los Reyes de Juárez	651	467	17.75	8 291	1 404	11 638.63
	Mixtla	27	27	11.20	302	1 988	601.08
	Molcaxac	40	40	11.55	462	2 646	1 222.83
	Nopalucan	196	196	15.00	2 946	900	2 651.00
	Ocoatepec	25	25	15.00	382	900	344.12
	Ocoyucan	18	18	13.00	234	5 300	1 240.20
	Oriental	467	467	15.00	7 001	900	6 300.86
	Palmar de Bravo	1 295	1 185	15.58	18 460	1 620	29 905.35
	Petlalcingo	100	100	3.00	300	5 000	1 500.00
	Piactla	40	40	2.30	92	5 030	462.77
	Puebla	8	8	18.00	144	670	96.48
	Quecholac	1 157	967	17.30	16 725	1 737	29 057.08
	Rafael Lara Grajales	21	21	15.00	311	900	279.45
	San Andrés Cholula	42	42	17.94	745	4 397	3 274.75
	San Antonio Cañada	56	56	6.14	344	1 653	568.62
	San Felipe Teotlalcingo	124	124	12.04	1 493	29 787	44 465.73
	San Gabriel Chilac	917	917	7.12	6 530	1 715	11 202.11
	San Gregorio Atzompa	21	21	12.96	272	36 774	10 008.31
	San Jerónimo Tecuanipan	110	110	12.87	1 409	4 417	6 223.30
	San Jerónimo Xayacatlán	15	15	3.00	45	5 000	225.00
	San José Chiapa	244	244	15.00	3 663	900	3 296.30
	San José Miahuatlán	454	454	2.82	1 279	2 807	3 588.31
	San Martín Texmelucan	185	185	15.68	2 896	4 268	12 359.78
	San Martín Totoltepec	30	30	8.33	250	1 707	426.85
	San Matías Tlalancaleca	72	72	12.97	927	3 642	3 376.64
	San Miguel Xoxtla	10	10	15.94	163	6 591	1 071.28
	San Nicolás Buenos Aires	285	285	15.56	4 434	4 815	21 353.05
	San Pablo Anicano	120	120	4.17	500	4 608	2 304.00
	San Pedro Cholula	118	118	13.16	1 547	8 398	12 990.23
	San Pedro Yeloixtlahuaca	88	88	3.64	320	4 755	1 521.44
	San Salvador el Seco	1 496	1 496	9.21	13 778	1 668	22 976.75
	San Salvador el Verde	95	86	18.96	1 621	1 248	2 023.39
	San Salvador Huixcolotla	144	144	12.41	1 787	1 973	3 526.83
	Santa Isabel Cholula	166	166	10.94	1 816	7 550	13 709.15
	Santiago Miahuatlán	175	175	7.70	1 347	6 710	9 037.95
	Santo Tomás Hueyotlipan	78	78	15.93	1 243	1 383	1 718.26
	Tecali de Herrera	88	88	12.50	1 097	2 569	2 818.53
	Tecamachalco	580	580	19.99	11 593	2 201	25 522.76

**Estadística agrícola estatal por municipio**  
**Superficie sembrada y cosechada, rendimiento, producción,**  
**precio medio rural y valor de la producción por ciclo y municipio**

**Cuadro 2.5.21**

**Año Agrícola 2011/12**

**PUEBLA**

CICLO	MUNICIPIO	SUPERFICIE (Ha)		REND. (Ton/Ha)	PRODUCCION (Ton)	P.M.R. (\$/Ton)	VALOR DE LA COSECHA (Miles \$)
		SEMBRADA	COSECHADA				
	Tecomatlán	37	37	2.10	78	5 053	392.59
	Tehuacán	1 995	1 995	9.83	19 602	3 627	71 095.91
	Tehuiztzingo	140	140	2.43	341	4 878	1 660.83
	Teopantlán	79	79	6.35	502	2 150	1 079.10
	Teotlalco	10	10	3.00	30	2 800	84.00
	Tepanco de López	141	141	17.23	2 430	1 521	3 695.28
	Tepeaca	162	162	12.87	2 085	2 718	5 667.24
	Tepemaxalco	16	16	2.62	42	3 821	160.50
	Tepeojuma	183	183	7.87	1 441	1 750	2 521.15
	Tepexco	96	96	3.43	329	4 526	1 489.00
	Tepexi de Rodríguez	283	283	16.76	4 743	1 535	7 281.33
	Tepeyahualco	116	116	15.00	1 734	900	1 560.60
	Tepeyahualco de Cuauhtémoc	124	124	18.13	2 248	1 187	2 667.69
	Tetela de Ocampo	154	154	10.87	1 674	4 943	8 273.80
	Teteles de Avila Castillo	30	30	20.00	600	6 352	3 811.20
	Tianguismanalco	138	138	7.38	1 018	6 811	6 933.14
	Tilapa	646	646	7.14	4 616	4 003	18 477.23
	Tlahuapan	100	100	16.31	1 622	3 739	6 066.61
	Tlaltenango	77	77	15.06	1 159	8 998	10 432.53
	Tlapanalá	909	909	6.85	6 230	5 476	34 114.18
	Tlatlauquitepec	1 000	1 000	23.00	23 000	6 825	156 969.25
	Tochimilco	306	306	12.72	3 893	14 421	56 137.58
	Tochtepec	212	212	18.36	3 891	896	3 486.53
	Totoltepec de Guerrero	10	10	3.00	30	5 000	150.00
	Tulcingo	38	38	2.00	76	4 924	374.23
	Xayacatlán de Bravo	5	5	3.00	15	5 000	75.00
	Xicotlán	28	28	2.00	56	5 169	289.46
	Xochiltepec	107	107	10.07	1 078	1 759	1 894.95
	Yehualtepec	43	43	19.60	843	806	679.50
	Zacapala	339	339	10.16	3 444	2 604	8 969.22
	Zacapoaxtla	45	45	22.00	990	6 580	6 514.61
	Zacatlán	60	60	13.00	780	1 170	912.40
	Zapotitlán	44	44	2.50	110	3 850	423.50
	Zinacatepec	967	967	8.41	8 136	1 419	11 544.50
<b>Primavera-Verano</b>		<b>88 112</b>	<b>84 737</b>	<b>10.53</b>	<b>892 500</b>	<b>3 316</b>	<b>2 959 179.98</b>
	Acateno	0.10	0.10	150.00	15	4 800	72.00
	Acatzingo	1 076	1 072	15.32	16 427	2 461	40 433.74
	Acteopan	0.14	0.14	150.00	21	3 250	68.25
	Ahuazotepec	1 357	1 357	1.95	2 642	4 597	12 146.60
	Ajalpan	823	823	7.62	6 271	1 339	8 398.72
	Aljojuca	151	151	9.07	1 367	3 227	4 410.80
	Altepeixi	2 245	2 245	8.71	19 553	1 227	23 985.75

**Estadística agrícola estatal por municipio**  
**Superficie sembrada y cosechada, rendimiento, producción,**  
**precio medio rural y valor de la producción por ciclo y municipio**

**Cuadro 2.5.21**

**Año Agrícola 2011/12**

**PUEBLA**

CICLO	MUNICIPIO	SUPERFICIE (Ha)		REND. (Ton/Ha)	PRODUCCION (Ton)	P.M.R. (\$/Ton)	VALOR DE LA COSECHA (Miles \$)
		SEMBRADA	COSECHADA				
	Aquixtla	323	323	34.04	10 996	4 946	54 384.80
	Atempan	2	2	114.00	228	7 404	1 688.00
	Atexcal	47	47	9.02	424	4 136	1 753.52
	Atlixco	2 651	2 651	11.36	30 104	7 001	210 760.71
	Atoyatempan	241	241	43.92	10 607	529	5 615.53
	Atzala	33	33	12.22	406	1 488	603.53
	Atzitzihuacán	108	108	4.58	494	16 082	7 943.14
	Atzitzintla	1	1	220.00	275	7 500	2 062.50
	Calpan	409	409	10.16	4 153	3 055	12 687.77
	Caltepec	61	61	2.15	131	3 750	491.81
	Cañada Morelos	473	473	8.89	4 202	4 095	17 210.92
	Chalchicomula de Sesma	638	638	6.65	4 244	2 973	12 617.90
	Chapulco	96	96	2.00	192	4 317	828.41
	Chiautla	0.10	0.10	152.00	15	20 400	310.08
	Chiautzingo	743	743	8.22	6 105	4 629	28 258.21
	Chietla	1 197	1 197	9.64	11 531	1 712	19 741.75
	Chignahuapan	1 599	1 599	4.48	7 156	3 484	24 932.10
	Chignautla	1	1	121.43	68	7 125	484.50
	Chila	0.21	0.21	179.00	38	46 571	1 750.62
	Chilchotla	0.31	0.31	200.00	62	5 940	368.28
	Coatzingo	871	871	9.61	8 362	1 613	13 486.70
	Cohuecan	0.08	0.08	200.00	16	23 500	376.00
	Coronango	222	222	12.32	2 728	2 496	6 808.32
	Coxcatlán	275	275	2.50	688	3 890	2 674.38
	Coyotepec	138	138	14.62	2 018	3 181	6 417.52
	Cuapixtla de Madero	587	587	8.81	5 170	3 124	16 148.79
	Cuautinchán	237	237	3.51	831	3 330	2 768.00
	Cuautlancingo	232	232	11.86	2 751	3 749	10 313.48
	Cuetzalan del Progreso	0.10	0.10	124.00	12	6 242	77.40
	Cuyoaco	373	373	13.31	4 968	6 385	31 718.54
	Domingo Arenas	45	45	2.17	98	7 164	698.50
	Epatlán	564	564	9.92	5 593	1 603	8 966.10
	Esperanza	121	121	19.85	2 410	3 476	8 377.00
	General Felipe Ángeles	291	291	16.99	4 951	2 452	12 141.09
	Guadalupe Victoria	2 164	2 164	7.44	16 099	3 184	51 263.02
	Huaquechula	2 219	2 219	7.95	17 630	4 189	73 857.14
	Huatlatlauca	43	43	4.16	179	3 316	593.50
	Huauchinango	8	8	36.67	293	38 000	11 147.98
	Huehuetlán el Chico	0.15	0.15	150.00	23	23 600	531.00
	Huehuetlán el Grande	101	101	3.94	398	1 700	676.48
	Huejotzingo	968	968	29.07	28 143	633	17 822.17
	Hueyapan	1	1	94.00	47	6 207	291.75



**Estadística agrícola estatal por municipio**  
**Superficie sembrada y cosechada, rendimiento, producción,**  
**precio medio rural y valor de la producción por ciclo y municipio**

**Cuadro 2.5.21**

**Año Agrícola 2011/12**

**PUEBLA**

CICLO	MUNICIPIO	SUPERFICIE (Ha)		REND. (Ton/Ha)	PRODUCCION (Ton)	P.M.R. (\$/Ton)	VALOR DE LA COSECHA (Miles \$)
		SEMBRADA	COSECHADA				
	Hueytamalco	1	1	106.55	124	8 504	1 051.06
	Huitziltepec	178	168	19.80	3 324	3 942	13 102.33
	Ixcaquixtla	475	475	16.75	7 955	3 262	25 948.21
	Ixtacamaxitlán	640	640	2.29	1 463	4 689	6 858.60
	Izúcar de Matamoros	1 004	1 004	10.78	10 820	1 543	16 695.07
	Jolalpan	0.25	0.25	180.00	45	31 280	1 407.60
	Juan C. Bonilla	162	162	7.27	1 177	3 104	3 655.23
	Juan N. Méndez	129	129	15.12	1 951	4 102	8 003.12
	Lafragua	51	51	6.10	311	4 248	1 320.80
	Libres	2 562	2 492	23.50	58 569	1 141	66 840.25
	Los Reyes de Juárez	1 907	1 418	12.14	17 221	2 740	47 184.44
	Mazapiltepec de Juárez	132	132	20.56	2 714	1 317	3 574.40
	Mixtla	222	222	4.98	1 106	4 098	4 533.01
	Molcaxac	199	199	0.54	108	16 927	1 827.29
	Nealtican	45	45	5.18	233	3 292	767.00
	Nopalucan	565	560	17.39	9 740	2 097	20 427.46
	Ocoatepec	0.10	0.10	210.00	21	3 859	81.04
	Ocoyucan	247	247	14.92	3 685	1 123	4 139.90
	Oriental	751	726	24.81	18 001	1 206	21 714.84
	Palmar de Bravo	6 691	4 714	6.89	32 468	3 215	104 377.20
	Puebla	254	254	6.40	1 626	2 660	4 323.10
	Quecholac	3 671	3 410	10.97	37 407	2 730	102 116.85
	Quimixtlán	0.15	0.15	200.00	30	5 940	178.20
	Rafael Lara Grajales	0.05	0.05	210.00	11	3 970	41.68
	San Andrés Cholula	126	126	9.17	1 156	5 085	5 878.30
	San Antonio Cañada	51	51	5.57	284	1 810	514.40
	San Felipe Teotlalcingo	400	396	8.39	3 324	3 563	11 844.87
	San Gabriel Chilac	984	984	8.51	8 372	1 332	11 148.63
	San Gregorio Atzompa	178	178	19.46	3 464	917	3 176.00
	San Jerónimo Tecuanipan	18	18	8.61	155	5 645	875.00
	San José Chiapa	950	945	12.12	11 454	2 192	25 106.93
	San José Miahuatlán	913	913	5.64	5 153	1 882	9 698.94
	San Martín Texmelucan	1 196	1 196	7.00	8 378	4 051	33 938.81
	San Martín Totoltepec	58	58	9.24	532	1 791	951.68
	San Matías Tlalancaleca	450	450	6.47	2 911	4 006	11 663.67
	San Nicolás Buenos Aires	1 467	1 467	16.48	24 173	4 893	118 285.85
	San Pedro Cholula	185	185	10.80	1 999	3 903	7 800.94
	San Salvador el Seco	1 699	1 699	9.29	15 779	3 997	63 063.47
	San Salvador el Verde	528	336	4.97	1 669	3 645	6 084.60
	San Salvador Huixcolotla	519	519	15.74	8 165	4 287	35 001.30
	Santa Isabel Cholula	814	814	10.58	8 610	7 482	64 422.77
	Santiago Miahuatlán	835	835	3.24	2 703	3 272	8 844.88

**Estadística agrícola estatal por municipio**  
**Superficie sembrada y cosechada, rendimiento, producción,**  
**precio medio rural y valor de la producción por ciclo y municipio**

**Cuadro 2.5.21**

**Año Agrícola 2011/12**

**PUEBLA**

CICLO	MUNICIPIO	SUPERFICIE (Ha)		REND. (Ton/Ha)	PRODUCCION (Ton)	P.M.R. (\$/Ton)	VALOR DE LA COSECHA (Miles \$)
		SEMBRADA	COSECHADA				
	Santo Tomás Hueyotlipan	190	190	16.51	3 131	1 717	5 375.92
	Soltepec	185	185	5.64	1 043	2 231	2 327.00
	Tecali de Herrera	685	685	11.92	8 168	2 676	21 854.54
	Tecamachalco	3 599	3 543	27.84	98 623	1 560	153 817.49
	Tehuacán	4 412	4 412	4.72	20 833	3 908	81 410.25
	Tenampulco	1	1	123.33	74	6 949	514.24
	Teopantlán	43	43	6.80	293	2 051	600.02
	Tepanco de López	3 205	3 205	11.27	36 124	6 061	218 938.25
	Tepeaca	2 874	2 874	9.84	28 266	3 620	102 337.42
	Tepemaxalco	35	35	2.96	104	6 059	627.76
	Tepeojuma	148	148	8.67	1 285	1 800	2 313.40
	Tepexco	122	122	5.04	612	12 992	7 956.10
	Tepexi de Rodríguez	304	304	15.51	4 716	3 674	17 322.71
	Tepeyahualco	1 150	1 085	8.88	9 635	3 800	36 614.75
	Tepeyahualco de Cuauhtémoc	311	311	23.73	7 384	2 319	17 120.04
	Tetela de Ocampo	681	681	9.94	6 772	5 635	38 160.60
	Teziutlán	2	2	129.74	202	7 131	1 443.40
	Tianguismanalco	640	640	10.87	6 954	13 008	90 461.10
	Tilapa	1 395	1 395	6.73	9 382	5 532	51 901.12
	Tlachichuca	250	250	15.04	3 753	2 608	9 786.81
	Tlacotepec de Benito Juárez	5 605	5 605	6.03	33 780	5 292	178 779.42
	Tlahuapan	922	719	5.77	4 152	4 195	17 416.00
	Tlaltenango	253	253	4.13	1 045	4 265	4 457.71
	Tlapanalá	1 196	1 196	7.73	9 240	12 018	111 047.40
	Tlatlauquitepec	251	251	22.26	5 581	4 562	25 460.62
	Tochimilco	190	190	7.07	1 344	3 685	4 952.62
	Tuzamapan de Galeana	0.10	0.10	145.00	15	6 121	88.75
	Xiutetelco	1	1	96.20	96	7 868	756.86
	Xochiltepec	80	80	9.45	756	1 788	1 352.05
	Xochitlán de Vicente Suárez	0.40	0.40	112.50	45	5 584	251.30
	Xochitlán Todos Santos	799	799	3.57	2 850	8 248	23 506.86
	Yaonáhuac	1	1	104.00	52	5 528	287.48
	Yehualtepec	1 364	1 354	6.56	8 881	4 672	41 495.24
	Zacapala	263	263	9.34	2 457	3 333	8 188.34
	Zacapoxtla	0.10	0.10	128.00	13	6 313	80.81
	Zacatlán	569	569	5.79	3 293	2 683	8 834.90
	Zapotitlán	51	51	2.05	105	3 868	404.42
	Zaragoza	0.20	0.20	130.00	26	6 038	157.00
	Zautla	2	2	99.00	198	5 902	1 168.60
	Zihuateutla	2	2	38.12	84	38 000	3 187.25
	Zinacatepec	1 343	1 343	8.65	11 615	1 445	16 788.89
<b>Perennes</b>		<b>35 208</b>	<b>35 006</b>	<b>89.87</b>	<b>3 146 043</b>	<b>649</b>	<b>2 043 255.51</b>

**Estadística agrícola estatal por municipio**  
**Superficie sembrada y cosechada, rendimiento, producción,**  
**precio medio rural y valor de la producción por ciclo y municipio**

**Cuadro 2.5.21**

**Año Agrícola 2011/12**

**PUEBLA**

CICLO	MUNICIPIO	SUPERFICIE (Ha)		REND. (Ton/Ha)	PRODUCCION (Ton)	P.M.R. (\$/Ton)	VALOR DE LA COSECHA (Miles \$)
		SEMBRADA	COSECHADA				
	Acatlán	27	25	44.62	1 116	1 013	1 130.50
	Acatzingo	50	50	65.00	3 250	285	925.02
	Ahuehuetitla	7	7	30.00	210	3 500	735.00
	Ajalpan	338	338	134.80	45 562	615	28 003.03
	Aljojuca	11	11	61.00	671	430	288.20
	Altepexi	7	7	115.42	750	722	541.73
	Aquixtla	60	60	70.14	4 208	792	3 332.00
	Atlixco	1 151	1 151	64.53	74 292	732	54 367.35
	Atoyatempan	78	78	68.83	5 399	256	1 380.44
	Atzala	558	558	132.67	74 027	757	56 003.87
	Calpan	171	171	20.83	3 562	801	2 851.25
	Cañada Morelos	123	123	59.00	7 257	463	3 357.89
	Chalchicomula de Sesma	174	174	63.00	10 962	415	4 544.85
	Chapulco	20	20	59.00	1 180	550	649.00
	Chiautla	153	153	135.37	20 712	689	14 274.96
	Chiautzingo	493	493	26.64	13 127	706	9 268.84
	Chietla	4 613	4 613	105.74	487 766	759	370 109.29
	Chignahuapan	150	150	74.74	11 211	807	9 042.74
	Chinantla	15	15	35.00	525	4 000	2 100.00
	Coatzingo	295	295	19.27	5 685	2 741	15 582.82
	Coronango	75	75	81.00	6 075	489	2 972.19
	Coxcatlán	1 456	1 456	108.46	157 913	628	99 202.97
	Coyotepec	8	8	70.00	560	459	256.80
	Cuapiaxtla de Madero	36	36	69.34	2 516	435	1 093.68
	Cuautinchán	52	52	81.00	4 212	518	2 182.03
	Cuautlancingo	70	70	81.00	5 670	503	2 849.29
	Cuayuca de Andrade	3	3	34.00	102	3 500	357.00
	Cuyoaco	17	17	62.00	1 054	252	266.02
	Domingo Arenas	41	41	52.38	2 163	649	1 404.74
	Epatlán	841	841	150.32	126 422	759	95 974.63
	Esperanza	85	85	58.17	4 944	462	2 284.63
	General Felipe Ángeles	23	23	67.70	1 557	297	462.76
	Guadalupe Victoria	300	270	55.00	14 850	216	3 212.35
	Huaquechula	777	777	71.79	55 754	343	19 148.74
	Huehuetlán el Chico	105	105	94.62	9 935	1 114	11 063.88
	Huehuetlán el Grande	23	23	66.52	1 530	1 495	2 287.50
	Huejotzingo	278	278	44.36	12 347	780	9 632.95
	Huitziltepec	89	89	74.91	6 664	417	2 781.83
	Ixcaquixtla	9	9	72.00	648	450	291.77
	Ixtacamaxtlán	12	12	84.00	1 008	780	786.24
	Izúcar de Matamoros	5 096	5 096	119.39	608 392	764	464 720.61
	Jolalpan	28	28	135.65	3 798	680	2 582.82

**Estadística agrícola estatal por municipio**  
**Superficie sembrada y cosechada, rendimiento, producción,**  
**precio medio rural y valor de la producción por ciclo y municipio**

**Cuadro 2.5.21**

**Año Agrícola 2011/12**

**PUEBLA**

CICLO	MUNICIPIO	SUPERFICIE (Ha)		REND. (Ton/Ha)	PRODUCCION (Ton)	P.M.R. (\$/Ton)	VALOR DE LA COSECHA (Miles \$)
		SEMBRADA	COSECHADA				
	Juan C. Bonilla	54	54	48.45	2 636	706	1 860.30
	Lafragua	30	25	55.00	1 375	210	288.75
	Libres	890	870	61.21	53 250	311	16 538.69
	Los Reyes de Juárez	80	80	68.47	5 443	299	1 630.17
	Mazapiltepec de Juárez	55	55	63.00	3 465	439	1 520.75
	Mixtla	58	58	70.00	4 060	281	1 142.61
	Nealtican	51	38	70.83	2 685	588	1 578.11
	Nopalucan	170	130	59.31	7 710	305	2 348.59
	Ocoatepec	4	4	53.00	212	292	61.81
	Ocoyucan	15	15	72.00	1 080	444	480.01
	Oriental	300	300	59.00	17 700	279	4 932.28
	Palmar de Bravo	850	850	70.00	59 500	272	16 184.00
	Petlalcingo	36	34	89.10	3 030	705	2 134.74
	Piactla	5	5	35.00	175	4 000	700.00
	Puebla	36	36	80.00	2 880	487	1 402.59
	Quecholac	130	130	75.00	9 750	282	2 750.77
	Rafael Lara Grajales	80	80	63.00	5 040	291	1 466.19
	San Andrés Cholula	170	170	57.64	9 799	655	6 422.84
	San Felipe Teotlalcingo	112	70	80.00	5 600	491	2 747.30
	San Gabriel Chilac	51	51	119.98	6 119	652	3 990.58
	San Gregorio Atzompa	83	83	80.00	6 664	450	2 998.80
	San Jerónimo Tecuanipan	54	54	6.34	342	2 674	915.44
	San José Chiapa	170	170	62.00	10 540	296	3 118.89
	San José Miahuatlán	263	263	105.37	27 660	640	17 714.74
	San Martín Texmelucan	523	523	63.92	33 434	593	19 812.64
	San Martín Totoltepec	27	27	157.18	4 244	660	2 800.95
	San Matías Tlalancaleca	127	127	80.00	10 160	493	5 005.43
	San Nicolás Buenos Aires	210	210	59.00	12 390	425	5 270.95
	San Pedro Cholula	56	56	62.37	3 493	514	1 795.91
	San Pedro Yeloixtlahuaca	20	20	98.25	1 965	680	1 336.20
	San Salvador el Seco	275	275	57.00	15 675	432	6 765.02
	San Salvador el Verde	235	207	79.00	16 353	641	10 481.46
	San Salvador Huixcolotla	24	24	66.00	1 602	216	345.46
	Santa Isabel Cholula	144	144	59.53	8 543	574	4 906.79
	Santiago Miahuatlán	255	255	60.50	15 428	545	8 403.51
	Santo Tomás Hueyotlipan	116	116	70.89	8 218	245	2 011.49
	Soltepec	11	11	62.00	682	368	250.80
	Tecali de Herrera	70	70	104.24	7 277	208	1 510.25
	Tecamachalco	1 573	1 573	64.23	101 024	316	31 928.77
	Tecomatlán	18	18	35.00	630	4 000	2 520.00
	Tehuacán	875	875	63.00	55 125	544	29 979.73
	Tehuiztingo	12	12	34.00	408	4 000	1 632.00

**Estadística agrícola estatal por municipio**  
**Superficie sembrada y cosechada, rendimiento, producción,**  
**precio medio rural y valor de la producción por ciclo y municipio**

**Cuadro 2.5.21**

**Año Agrícola 2011/12**

**PUEBLA**

CICLO	MUNICIPIO	SUPERFICIE (Ha)		REND. (Ton/Ha)	PRODUCCION (Ton)	P.M.R. (\$/Ton)	VALOR DE LA COSECHA (Miles \$)
		SEMBRADA	COSECHADA				
	Tepanco de López	572	572	71.63	40 972	383	15 676.84
	Tepeaca	283	283	81.00	22 923	492	11 286.14
	Tepeojuma	1 445	1 445	129.76	187 502	851	159 503.19
	Tepexco	1	1	3.00	3	5 000	15.00
	Tepexi de Rodríguez	85	85	20.18	1 715	6 655	11 414.00
	Tepeyahualco	260	260	59.00	15 340	261	4 006.65
	Tepeyahualco de Cuauhtémoc	108	108	75.06	8 123	437	3 547.46
	Tetela de Ocampo	70	70	70.29	4 920	800	3 936.00
	Tianguismanalco	29	29	44.40	1 270	725	920.28
	Tilapa	1 252	1 252	144.11	180 429	672	121 250.42
	Tlachichuca	23	23	65.00	1 495	476	712.08
	Tlacotepec de Benito Juárez	1 990	1 990	75.66	150 563	365	55 018.88
	Tlahuapan	210	190	81.00	15 390	496	7 632.67
	Tlaltenango	195	195	79.95	15 623	455	7 114.55
	Tlanepantla	5	5	112.78	560	452	253.59
	Tlapanalá	358	358	94.78	33 959	771	26 172.30
	Tochimilco	445	445	16.12	7 175	1 727	12 393.18
	Tochtepec	860	860	69.28	59 602	392	23 368.43
	Tulcingo	5	5	35.00	175	3 500	612.50
	Xochiltepec	73	73	147.64	10 778	791	8 522.20
	Yehualtepec	425	425	69.19	29 407	411	12 093.51
	Zacapala	105	105	15.24	1 600	7 058	11 292.17
	Zacatlán	116	116	70.06	8 127	850	6 912.00
	Zinacatepec	57	57	96.28	5 440	664	3 610.93

**Estadística agrícola estatal por municipio**  
**Superficie sembrada y cosechada, rendimiento, producción,**  
**precio medio rural y valor de la producción por ciclo y municipio**

**Cuadro 2.5.22**

**Año Agrícola 2011/12**

**QUERÉTARO**

CICLO	MUNICIPIO	SUPERFICIE (Ha)		REND. (Ton/Ha)	PRODUCCION (Ton)	P.M.R. (\$/Ton)	VALOR DE LA COSECHA (Miles \$)
		SEMBRADA	COSECHADA				
<b>TOTAL GENERAL</b>		<b>56 819</b>	<b>56 097</b>	<b>30.73</b>	<b>1 723 636</b>	<b>1 259</b>	<b>2 169 381.76</b>
<b>Otoño-Invierno</b>		<b>9 598</b>	<b>9 392</b>	<b>20.40</b>	<b>191 623</b>	<b>1 927</b>	<b>369 282.14</b>
	Arroyo Seco	139	128	12.09	1 548	3 406	5 271.51
	Cadereyta de Montes	247	247	2.01	495	7 862	3 894.60
	Colón	1 261	1 261	34.71	43 766	2 915	127 556.15

**Estadística agrícola estatal por municipio**  
**Superficie sembrada y cosechada, rendimiento, producción,**  
**precio medio rural y valor de la producción por ciclo y municipio**

**Cuadro 2.5.22**

**Año Agrícola 2011/12**

**QUERÉTARO**

CICLO	MUNICIPIO	SUPERFICIE (Ha)		REND. (Ton/Ha)	PRODUCCION (Ton)	P.M.R. (\$/Ton)	VALOR DE LA COSECHA (Miles \$)
		SEMBRADA	COSECHADA				
	Corregidora	478	477	22.51	10 737	2 154	23 131.18
	El Marqués	2 184	2 184	28.66	62 593	878	54 962.97
	Ezequiel Montes	458	458	13.86	6 347	3 296	20 921.39
	Huimilpan	631	631	18.36	11 584	3 563	41 268.10
	Jalpan de Serra	69	67	6.67	447	3 729	1 666.85
	Pedro Escobedo	2 434	2 242	11.57	25 944	2 218	57 532.57
	Peñamiller	374	374	1.94	724	8 728	6 318.13
	Querétaro	700	700	22.11	15 476	1 007	15 579.55
	San Joaquín	73	73	1.50	110	5 000	547.50
	Tequisquiapan	363	363	30.75	11 147	586	6 536.44
	Tolimán	188	188	3.75	705	5 811	4 095.21
<b>Primavera-Verano</b>		<b>37 983</b>	<b>37 971</b>	<b>24.52</b>	<b>930 878</b>	<b>1 511</b>	<b>1 406 709.31</b>
	Amealco de Bonfil	7 320	7 320	4.76	34 874	2 548	88 848.43
	Arroyo Seco	138	138	16.53	2 282	5 034	11 484.25
	Cadereyta de Montes	309	309	4.17	1 288	6 177	7 957.82
	Colón	4 319	4 319	15.10	65 218	2 167	141 302.57
	Corregidora	707	707	23.91	16 901	2 147	36 286.23
	El Marqués	9 380	9 380	39.81	373 414	931	347 673.85
	Ezequiel Montes	1 142	1 142	24.52	27 999	1 585	44 385.10
	Huimilpan	863	855	28.03	23 967	1 815	43 490.96
	Jalpan de Serra	105	105	8.61	904	4 594	4 151.13
	Pedro Escobedo	7 354	7 350	26.28	193 112	2 070	399 680.96
	Peñamiller	445	445	1.34	596	6 786	4 047.37
	Querétaro	1 215	1 215	27.17	33 010	1 216	40 150.04
	San Joaquín	70	70	1.00	70	4 200	294.00
	San Juan del Río	2 112	2 112	47.25	99 780	1 013	101 114.36
	Tequisquiapan	2 094	2 094	26.96	56 449	2 323	131 113.64
	Tolimán	411	411	2.47	1 014	4 661	4 728.61
<b>Perennes</b>		<b>9 237</b>	<b>8 733</b>	<b>68.83</b>	<b>601 135</b>	<b>654</b>	<b>393 390.31</b>
	Amealco de Bonfil	63	63	19.40	1 222	1 008	1 231.97
	Arroyo Seco	271	271	9.16	2 483	2 284	5 670.64
	Cadereyta de Montes	37	35	7.73	271	4 559	1 233.32
	Colón	1 575	1 575	68.60	108 039	606	65 494.51
	Corregidora	417	415	77.85	32 306	560	18 093.10
	El Marqués	1 560	1 548	71.77	111 094	759	84 298.40
	Ezequiel Montes	367	367	41.74	15 317	1 242	19 016.33
	Huimilpan	206	206	76.89	15 801	543	8 579.01
	Jalpan de Serra	53	53	9.08	481	2 467	1 186.40
	Pedro Escobedo	1 343	1 255	56.94	71 446	724	51 739.83
	Peñamiller	61	59	4.38	258	4 036	1 042.43
	Pinal de Amoles	13	13	6.38	83	3 218	267.10
	Querétaro	893	893	76.53	68 340	583	39 850.05

**Estadística agrícola estatal por municipio**  
**Superficie sembrada y cosechada, rendimiento, producción,**  
**precio medio rural y valor de la producción por ciclo y municipio**

**Cuadro 2.5.22**

**Año Agrícola 2011/12**

**QUERÉTARO**

CICLO	MUNICIPIO	SUPERFICIE (Ha)		REND. (Ton/Ha)	PRODUCCION (Ton)	P.M.R. (\$/Ton)	VALOR DE LA COSECHA (Miles \$)
		SEMBRADA	COSECHADA				
	San Joaquín	18	7	2.90	20	9 924	201.46
	San Juan del Río	1 123	815	92.18	75 103	619	46 483.88
	Tequisquiapan	1 152	1 077	91.43	98 480	487	47 951.12
	Tolimán	86	82	4.77	391	2 686	1 050.76

**Estadística agrícola estatal por municipio**  
**Superficie sembrada y cosechada, rendimiento, producción,**  
**precio medio rural y valor de la producción por ciclo y municipio**

**Cuadro 2.5.23**

**Año Agrícola 2011/12**

**QUINTANA ROO**

CICLO	MUNICIPIO	SUPERFICIE (Ha)		REND. (Ton/Ha)	PRODUCCION (Ton)	P.M.R. (\$/Ton)	VALOR DE LA COSECHA (Miles \$)
		SEMBRADA	COSECHADA				
<b>TOTAL GENERAL</b>		<b>4 575</b>	<b>4 108</b>	<b>14.55</b>	<b>59 763</b>	<b>4 480</b>	<b>267 730.69</b>
<b>Otoño-Invierno</b>		<b>1 333</b>	<b>1 323</b>	<b>8.78</b>	<b>11 610</b>	<b>7 433</b>	<b>86 294.03</b>
	Felipe Carrillo Puerto	134	127	21.69	2 761	19 756	54 555.49
	José María Morelos	1 108	1 108	7.10	7 866	3 496	27 498.00
	Lázaro Cárdenas	17	13	13.97	176	2 947	519.52
	Othón P. Blanco	75	75	10.75	806	4 617	3 721.02
<b>Primavera-Verano</b>		<b>1 839</b>	<b>1 667</b>	<b>5.91</b>	<b>9 856</b>	<b>2 644</b>	<b>26 061.49</b>
	José María Morelos	1 690	1 640	5.82	9 550	2 563	24 480.04
	Lázaro Cárdenas	7	7	16.19	109	3 603	393.84
	Othón P. Blanco	142	20	9.33	190	5 710	1 086.11
	Tulum	0.28	0.28	22.14	6	16 371	101.50
<b>Perennes</b>		<b>1 403</b>	<b>1 118</b>	<b>34.27</b>	<b>38 298</b>	<b>4 057</b>	<b>155 375.17</b>
	Felipe Carrillo Puerto	219	118	12.10	1 428	1 430	2 040.70
	José María Morelos	1 130	947	37.31	35 329	4 176	147 538.52
	Lázaro Cárdenas	54	53	29.36	1 542	3 760	5 795.95

**Estadística agrícola estatal por municipio**  
**Superficie sembrada y cosechada, rendimiento, producción,**  
**precio medio rural y valor de la producción por ciclo y municipio**

**Cuadro 2.5.24**

**Año Agrícola 2011/12**

**SAN LUIS POTOSÍ**

CICLO	MUNICIPIO	SUPERFICIE (Ha)		REND. (Ton/Ha)	PRODUCCION (Ton)	P.M.R. (\$/Ton)	VALOR DE LA COSECHA (Miles \$)
		SEMBRADA	COSECHADA				
<b>TOTAL GENERAL</b>		<b>133 449</b>	<b>131 854</b>	<b>28.54</b>	<b>3 763 744</b>	<b>1 392</b>	<b>5 240 571.95</b>
<b>Otoño-Invierno</b>		<b>28 424</b>	<b>27 772</b>	<b>12.74</b>	<b>353 914</b>	<b>1 298</b>	<b>459 477.65</b>
	Ahualulco	70	70	22.14	1 539	601	924.38
	Armadillo de los Infante	62	62	13.00	806	875	705.25
	Cárdenas	162	162	7.06	1 144	1 479	1 691.60
	Catorce	223	223	30.00	6 675	400	2 670.00
	Cedral	397	397	29.77	11 802	432	5 097.00
	Charcas	45	45	30.00	1 350	400	540.00
	Ciudad Fernández	2 543	2 189	14.73	32 253	2 373	76 541.78
	Ebano	9 958	9 958	3.19	31 718	3 115	98 802.99
	Matehuala	290	290	30.00	8 685	419	3 636.76
	Mexquitic de Carmona	464	403	13.53	5 448	1 382	7 526.62
	Moctezuma	455	455	13.78	6 270	890	5 580.21
	Rioverde	1 662	1 662	15.17	25 217	2 546	64 197.51
	Salinas	825	825	15.00	12 368	670	8 286.22
	San Ciró de Acosta	269	269	19.54	5 247	3 383	17 750.55
	San Luis Potosí	346	327	13.60	4 448	974	4 334.47
	San Nicolás Tolentino	233	83	14.87	1 227	2 336	2 865.84
	San Vicente Tancuayalab	240	240	23.00	5 520	4 500	24 840.00
	Santa Catarina	116	116	4.81	558	1 946	1 086.09
	Santa María del Río	250	250	13.64	3 409	893	3 044.15
	Santo Domingo	1 337	1 337	17.00	22 729	590	13 410.11
	Soledad de Graciano Sánchez	214	197	17.12	3 373	1 614	5 445.79
	Tierra Nueva	63	63	14.00	882	803	708.54
	Vanegas	1 175	1 175	29.15	34 250	1 005	34 415.86
	Venado	483	448	29.64	13 280	437	5 800.00
	Villa de Arista	322	322	14.12	4 547	888	4 035.14
	Villa de Arriaga	45	30	17.00	510	322	164.07
	Villa de Guadalupe	897	897	29.92	26 820	489	13 127.89
	Villa de Ramos	3 955	3 955	15.00	59 318	530	31 438.28
	Villa de Reyes	1 138	1 138	17.47	19 880	943	18 744.34
	Villa Hidalgo	175	175	13.50	2 363	821	1 940.23
	Villa Juárez	14	14	20.00	280	450	126.00
<b>Primavera-Verano</b>		<b>43 059</b>	<b>42 874</b>	<b>11.32</b>	<b>485 350</b>	<b>4 788</b>	<b>2 323 652.00</b>
	Ahualulco	98	98	9.67	942	3 240	3 053.24
	Alaquines	70	70	2.20	154	4 086	629.20
	Armadillo de los Infante	220	220	5.48	1 205	2 723	3 281.27
	Cárdenas	579	579	1.90	1 101	6 688	7 363.25
	Catorce	207	207	44.47	9 205	4 523	41 636.06



**Estadística agrícola estatal por municipio**  
**Superficie sembrada y cosechada, rendimiento, producción,**  
**precio medio rural y valor de la producción por ciclo y municipio**

**Cuadro 2.5.24**

**Año Agrícola 2011/12**

**SAN LUIS POTOSÍ**

CICLO	MUNICIPIO	SUPERFICIE (Ha)		REND. (Ton/Ha)	PRODUCCION (Ton)	P.M.R. (\$/Ton)	VALOR DE LA COSECHA (Miles \$)
		SEMBRADA	COSECHADA				
	Cedral	495	495	43.01	21 300	4 326	92 141.23
	Cerritos	270	270	2.57	694	4 428	3 072.25
	Cerro de San Pedro	10	10	3.31	33	7 764	257.00
	Charcas	45	45	4.33	195	6 538	1 275.00
	Ciudad del Maíz	450	450	4.86	2 185	3 484	7 613.01
	Ciudad Fernández	1 755	1 755	15.64	27 451	2 129	58 431.28
	Guadalcázar	340	340	13.39	4 553	5 557	25 297.10
	Lagunillas	35	35	2.20	77	4 110	316.47
	Matehuala	363	363	28.22	10 228	4 083	41 764.73
	Mexquitic de Carmona	1 752	1 752	5.05	8 851	3 527	31 217.26
	Moctezuma	1 956	1 956	12.15	23 774	5 574	132 524.33
	Rayón	87	87	2.20	192	3 825	733.24
	Rioverde	714	714	19.28	13 769	2 484	34 207.45
	Salinas	2 050	2 050	24.98	51 216	2 517	128 892.95
	San Ciró de Acosta	207	207	10.46	2 165	2 221	4 806.75
	San Luis Potosí	2 735	2 735	12.39	33 889	4 921	166 759.90
	San Nicolás Tolentino	147	147	5.03	739	3 237	2 393.05
	Santa Catarina	140	140	2.10	294	4 050	1 190.84
	Santa María del Río	1 133	1 133	5.82	6 590	3 878	25 554.21
	Santo Domingo	1 400	1 400	3.88	5 425	9 214	49 985.00
	Soledad de Graciano Sánchez	448	443	17.13	7 587	2 031	15 407.61
	Tierra Nueva	278	278	11.21	3 116	2 190	6 825.19
	Vanegas	995	995	45.27	45 018	4 265	192 007.96
	Venado	798	618	18.32	11 324	5 215	59 053.20
	Villa de Arista	1 615	1 615	9.99	16 135	6 713	108 312.02
	Villa de Arriaga	30	30	34.50	1 035	797	824.49
	Villa de Guadalupe	708	708	52.63	37 263	5 736	213 749.96
	Villa de Ramos	16 160	16 160	6.22	100 515	7 460	749 814.48
	Villa de Reyes	3 147	3 147	9.99	31 419	2 795	87 808.65
	Villa Hidalgo	124	124	8.05	998	3 047	3 041.97
	Villa Juárez	1 500	1 500	3.14	4 712	4 756	22 410.41
<b>Perennes</b>		<b>61 965</b>	<b>61 208</b>	<b>47.78</b>	<b>2 924 480</b>	<b>840</b>	<b>2 457 442.30</b>
	Ahualulco	32	30	127.23	3 817	900	3 435.30
	Aquismón	214	214	49.06	10 499	656	6 886.95
	Armadillo de los Infante	32	32	119.50	3 824	900	3 441.60
	Axtla de Terrazas	324	324	7.90	2 560	2 104	5 385.63
	Cárdenas	40	40	74.50	2 980	495	1 475.73
	Catorce	212	212	82.80	17 554	920	16 144.05
	Cedral	158	158	64.71	10 224	1 455	14 876.49
	Cerro de San Pedro	42	42	119.93	5 037	900	4 533.30
	Charcas	15	15	79.40	1 191	882	1 050.75
	Ciudad del Maíz	340	340	74.02	25 167	496	12 487.77

**Estadística agrícola estatal por municipio**  
**Superficie sembrada y cosechada, rendimiento, producción,**  
**precio medio rural y valor de la producción por ciclo y municipio**

**Cuadro 2.5.24**

**Año Agrícola 2011/12**

**SAN LUIS POTOSÍ**

CICLO	MUNICIPIO	SUPERFICIE (Ha)		REND. (Ton/Ha)	PRODUCCION (Ton)	P.M.R. (\$/Ton)	VALOR DE LA COSECHA (Miles \$)
		SEMBRADA	COSECHADA				
	Ciudad Fernández	3 496	3 163	30.63	96 872	1 892	183 235.89
	Ciudad Valles	10 568	10 261	44.13	452 840	692	313 208.29
	Ebano	18 670	18 670	19.91	371 637	716	266 031.87
	El Naranjo	1 937	1 937	43.44	84 141	672	56 584.21
	Guadalcázar	85	85	73.98	6 288	366	2 303.15
	Huehuetlán	58	57	3.42	195	9 700	1 895.86
	Lagunillas	760	760	17.11	13 005	2 875	37 388.31
	Matehuala	496	496	80.52	39 939	945	37 750.80
	Mexquitic de Carmona	176	168	117.78	19 728	913	18 007.78
	Moctezuma	300	300	124.50	37 350	900	33 615.00
	Salinas	400	400	110.00	44 000	950	41 800.00
	San Luis Potosí	1 772	1 762	126.10	222 195	895	198 893.47
	San Martín Chalchicuautla	110	110	9.75	1 073	1 087	1 165.67
	San Nicolás Tolentino	38	38	68.53	2 604	958	2 494.72
	San Vicente Tancuayalab	200	200	28.00	5 600	650	3 640.00
	Santa María del Río	281	269	59.03	15 878	1 648	26 167.15
	Santo Domingo	100	100	95.00	9 500	900	8 550.00
	Soledad de Graciano Sánchez	2 420	2 410	125.30	301 983	875	264 207.99
	Tamasopo	3 719	3 719	41.44	154 122	664	102 392.06
	Tamazunchale	44	44	7.21	314	2 733	859.44
	Tampamolón Corona	370	365	25.50	9 309	733	6 824.09
	Tamuín	7 690	7 690	34.55	265 735	638	169 669.08
	Tancanhuitz	255	249	35.26	8 780	689	6 052.33
	Tanlajás	182	182	29.52	5 372	652	3 503.35
	Tanquián de Escobedo	45	41	9.95	408	1 092	445.55
	Tierra Nueva	167	165	120.22	19 837	889	17 635.96
	Vanegas	585	585	81.40	47 619	926	44 094.24
	Venado	772	717	67.78	48 599	832	40 418.53
	Villa de Arista	114	114	122.84	14 004	899	12 585.17
	Villa de Arriaga	28	27	58.28	1 574	1 445	2 273.23
	Villa de Guadalupe	673	673	79.87	53 755	880	47 290.57
	Villa de Ramos	2 400	2 400	120.00	288 000	900	259 200.00
	Villa de Reyes	1 555	1 555	122.59	190 623	894	170 484.05
	Villa Hidalgo	52	50	122.50	6 125	900	5 512.50
	Villa Juárez	35	35	73.99	2 590	493	1 277.94
	Zaragoza	5	5	6.50	33	8 200	266.50

**Estadística agrícola estatal por municipio**  
**Superficie sembrada y cosechada, rendimiento, producción,**  
**precio medio rural y valor de la producción por ciclo y municipio**

**Cuadro 2.5.25**

**Año Agrícola 2011/12**

**SINALOA**

CICLO	MUNICIPIO	SUPERFICIE (Ha)		REND. (Ton/Ha)	PRODUCCION (Ton)	P.M.R. (\$/Ton)	VALOR DE LA COSECHA (Miles \$)
		SEMBRADA	COSECHADA				
<b>TOTAL GENERAL</b>		<b>91 031</b>	<b>84 546</b>	<b>16.68</b>	<b>1 410 550</b>	<b>2 951</b>	<b>4 162 728.85</b>
<b>Otoño-Invierno</b>		<b>79 018</b>	<b>73 272</b>	<b>14.27</b>	<b>1 045 236</b>	<b>3 661</b>	<b>3 826 985.12</b>
	Angostura	20 828	19 592	4.94	96 768	4 565	441 750.48
	Concordia	631	631	12.12	7 649	3 977	30 417.53
	Cosalá	65	61	2.55	156	10 400	1 620.36
	Elota	5 070	5 044	37.33	188 309	4 843	911 960.07
	Escuinapa	10 081	10 081	16.51	166 414	3 243	539 703.67
	Guasave	7 864	7 711	23.98	184 888	3 209	593 397.48
	Mazatlán	4 106	4 106	8.21	33 706	4 131	139 238.26
	Navolato	17 452	15 169	19.79	300 177	3 091	927 850.00
	Rosario	2 785	2 785	19.21	53 490	2 872	153 597.27
	Salvador Alvarado	10 136	8 092	1.69	13 678	6 394	87 450.00
<b>Primavera-Verano</b>		<b>3 319</b>	<b>2 935</b>	<b>4.65</b>	<b>13 635</b>	<b>2 982</b>	<b>40 658.56</b>
	Choix	339	0	0.00	0	0	0.00
	Elota	2 406	2 406	4.73	11 376	2 915	33 157.67
	Mazatlán	535	490	4.52	2 213	2 933	6 488.89
	San Ignacio	40	40	1.15	46	22 000	1 012.00
<b>Perennes</b>		<b>8 694</b>	<b>8 339</b>	<b>42.17</b>	<b>351 679</b>	<b>839</b>	<b>295 085.17</b>
	Concordia	187	87	6.08	529	1 582	837.00
	Cosalá	64	64	37.34	2 390	603	1 441.34
	Elota	316	240	127.24	30 570	619	18 929.58
	Escuinapa	2 273	2 273	5.74	13 041	1 570	20 474.01
	Mazatlán	379	259	43.78	11 340	2 727	30 923.92
	Navolato	3 754	3 695	74.20	274 205	668	183 167.92
	Rosario	1 721	1 721	11.39	19 604	2 005	39 311.40

**Estadística agrícola estatal por municipio**  
**Superficie sembrada y cosechada, rendimiento, producción,**  
**precio medio rural y valor de la producción por ciclo y municipio**

**Cuadro 2.5.26**

**Año Agrícola 2011/12**

**SONORA**

CICLO	MUNICIPIO	SUPERFICIE (Ha)		REND. (Ton/Ha)	PRODUCCION (Ton)	P.M.R. (\$/Ton)	VALOR DE LA COSECHA (Miles \$)
		SEMBRADA	COSECHADA				
<b>TOTAL GENERAL</b>		<b>129 041</b>	<b>125 566</b>	<b>21.52</b>	<b>2 702 206</b>	<b>2 865</b>	<b>7 740 532.00</b>
<b>Otoño-Invierno</b>		<b>74 942</b>	<b>74 916</b>	<b>13.54</b>	<b>1 014 053</b>	<b>2 442</b>	<b>2 476 630.56</b>
	Aconchi	441	441	36.71	16 191	578	9 361.81
	Agua Prieta	830	830	26.90	22 325	1 019	22 753.00
	Altar	1 484	1 484	5.21	7 732	3 799	29 372.83
	Arivechi	3	3	22.00	66	525	34.65
	Arizpe	568	568	31.78	18 049	1 473	26 590.62
	Atil	74	74	20.21	1 497	993	1 486.72
	Bacadéhuachi	74	74	10.53	779	481	374.50
	Bacanora	2	2	6.00	12	20 000	240.00
	Bacerac	149	149	17.58	2 620	607	1 591.50
	Bacoachi	760	760	15.80	12 005	1 653	19 840.00
	Bácum	6 407	6 407	7.23	46 342	3 251	150 643.93
	Banámichi	324	324	40.27	13 048	454	5 926.95
	Baviácora	409	409	36.92	15 099	503	7 601.83
	Bavispe	312	312	12.94	4 037	653	2 635.33
	Benito Juárez	11 171	11 171	7.77	86 834	3 841	333 555.78
	Benjamín Hill	45	45	13.85	623	1 073	668.30
	Cananea	501	501	15.45	7 741	1 156	8 946.75
	Carbó	368	368	37.72	13 882	906	12 575.62
	Cucurpe	110	110	18.25	2 008	887	1 780.62
	Cumpas	1 421	1 396	16.88	23 563	637	15 019.06
	Divisaderos	49	49	15.91	780	514	400.40
	Empalme	580	580	73.54	42 684	3 051	130 233.44
	Fronteras	1 670	1 670	16.12	26 920	1 124	30 265.83
	General Plutarco Elías Calles	893	893	5.58	4 982	3 333	16 602.00
	Granados	175	175	18.08	3 164	614	1 943.26
	Guaymas	1 181	1 180	16.64	19 636	3 318	65 143.92
	Hermosillo	6 543	6 543	24.00	157 012	1 684	264 473.60
	Huásabas	390	390	23.04	8 984	701	6 298.97
	Huatabampo	3 363	3 363	6.08	20 449	3 312	67 717.87
	Huépac	362	362	38.11	13 797	536	7 396.23
	Imuris	192	192	61.21	11 727	3 973	46 595.01
	La Colorada	181	181	31.24	5 654	441	2 490.61
	Magdalena	249	249	33.51	8 351	2 926	24 431.98
	Mazatán	62	62	25.31	1 569	431	676.39
	Moctezuma	653	653	16.22	10 590	574	6 074.70
	Naco	420	420	15.61	6 555	2 922	19 152.00
	Nácori Chico	140	140	15.32	2 145	521	1 117.81

**Estadística agrícola estatal por municipio**  
**Superficie sembrada y cosechada, rendimiento, producción,**  
**precio medio rural y valor de la producción por ciclo y municipio**

**Cuadro 2.5.26**

**Año Agrícola 2011/12**

**SONORA**

CICLO	MUNICIPIO	SUPERFICIE (Ha)		REND. (Ton/Ha)	PRODUCCION (Ton)	P.M.R. (\$/Ton)	VALOR DE LA COSECHA (Miles \$)
		SEMBRADA	COSECHADA				
	Navojoa	20 391	20 391	7.21	146 921	4 951	727 473.65
	Nogales	78	78	18.80	1 466	886	1 298.71
	Onavas	40	40	23.28	931	422	392.88
	Opodepe	600	600	36.26	21 757	488	10 615.78
	Pitiquito	473	473	5.92	2 798	3 089	8 644.80
	Rayón	946	946	32.21	30 468	567	17 262.15
	Sahuaripa	33	33	21.48	709	1 258	891.64
	San Felipe de Jesús	247	247	36.96	9 130	517	4 716.03
	San Luis Río Colorado	3 944	3 944	6.62	26 102	8 409	219 485.65
	San Miguel de Horcasitas	690	690	21.10	14 558	1 522	22 159.51
	San Pedro de la Cueva	48	48	22.01	1 056	414	437.22
	Santa Ana	726	726	23.79	17 263	2 075	35 823.01
	Santa Cruz	85	85	19.65	1 671	877	1 465.06
	Sáric	142	142	15.65	2 222	1 207	2 681.72
	Soyopa	51	51	24.83	1 266	424	537.08
	Suaqui Grande	63	63	29.15	1 837	430	788.92
	Tepache	45	45	23.40	1 053	557	586.08
	Trincheras	899	899	9.23	8 294	2 261	18 751.49
	Tubutama	784	784	18.89	14 810	956	14 151.50
	Ures	1 881	1 881	35.24	66 278	663	43 911.45
	Villa Hidalgo	220	220	18.24	4 012	634	2 542.38
<b>Primavera-Verano</b>		<b>23 418</b>	<b>23 375</b>	<b>18.85</b>	<b>440 705</b>	<b>2 108</b>	<b>928 976.67</b>
	Aconchi	420	420	19.79	8 312	1 408	11 705.87
	Agua Prieta	375	375	17.96	6 736	1 349	9 087.75
	Altar	1 275	1 275	38.24	48 749	3 708	180 755.64
	Arivechi	98	98	33.12	3 246	564	1 832.00
	Arizpe	382	382	25.37	9 690	721	6 984.93
	Bacadéhuachi	50	50	20.40	1 020	374	381.96
	Bacanora	73	73	34.28	2 503	547	1 369.81
	Bacerac	54	54	5.11	273	3 085	843.63
	Bacoachi	165	165	12.18	2 009	2 342	4 705.75
	Bácum	390	390	6.69	2 611	2 532	6 611.71
	Banámichi	88	88	28.98	2 550	590	1 503.34
	Baviácora	214	214	26.08	5 582	768	4 288.53
	Bavispe	202	202	4.16	839	4 656	3 906.32
	Benjamín Hill	91	91	16.03	1 459	1 415	2 063.75
	Caborca	964	964	37.55	36 193	5 455	197 448.36
	Cajeme	316	316	11.33	3 585	495	1 774.94
	Cananea	90	90	19.80	1 782	3 780	6 735.90
	Carbó	1 148	1 148	18.35	21 071	4 032	84 955.90
	Cucurpe	99	99	16.71	1 654	1 097	1 814.06
	Cumpas	1 912	1 912	14.83	28 352	726	20 592.63

**Estadística agrícola estatal por municipio**  
**Superficie sembrada y cosechada, rendimiento, producción,**  
**precio medio rural y valor de la producción por ciclo y municipio**

**Cuadro 2.5.26**

**Año Agrícola 2011/12**

**SONORA**

CICLO	MUNICIPIO	SUPERFICIE (Ha)		REND. (Ton/Ha)	PRODUCCION (Ton)	P.M.R. (\$/Ton)	VALOR DE LA COSECHA (Miles \$)
		SEMBRADA	COSECHADA				
	Fronteras	987	987	12.06	11 905	2 167	25 794.98
	General Plutarco Elías Calles	1 375	1 375	2.88	3 965	6 014	23 842.51
	Granados	40	40	15.80	632	560	354.06
	Hermosillo	4 049	4 049	11.02	44 635	625	27 898.50
	Huásabas	47	47	18.60	874	495	432.96
	Huépac	262	262	29.39	7 701	648	4 987.21
	Imuris	228	228	52.88	12 062	6 664	80 377.50
	La Colorada	234	234	32.84	7 684	448	3 441.86
	Magdalena	205	205	18.59	3 802	2 779	10 565.32
	Mazatán	39	39	32.35	1 262	447	563.87
	Moctezuma	1 044	1 044	16.06	16 771	598	10 025.97
	Naco	75	75	21.57	1 618	2 587	4 184.22
	Nácori Chico	50	50	19.47	974	382	371.87
	Navojoa	250	250	9.98	2 493	1 610	4 013.99
	Nogales	125	125	17.53	2 192	907	1 987.04
	Onavas	37	37	32.46	1 201	448	537.60
	Opodepe	318	318	27.76	8 828	586	5 177.63
	Rayón	487	487	26.09	12 707	1 053	13 374.77
	Sahuaripa	267	267	30.85	8 238	544	4 480.00
	San Felipe de Jesús	121	121	21.33	2 581	916	2 365.15
	San Miguel de Horcasitas	773	773	18.34	14 173	2 476	35 098.07
	San Pedro de la Cueva	54	54	32.56	1 758	448	787.36
	Santa Ana	743	700	23.66	16 556	3 153	52 191.66
	Santa Cruz	186	186	19.00	3 534	3 666	12 952.50
	Sáric	206	206	14.80	3 042	1 684	5 124.00
	Soyopa	43	43	32.62	1 403	448	628.32
	Suaqui Grande	31	31	32.25	1 000	447	446.88
	Tepache	29	29	18.96	550	526	289.30
	Trincheras	388	388	14.24	5 521	951	5 249.47
	Tubutama	793	793	21.65	17 154	931	15 963.55
	Ures	1 482	1 482	23.48	34 798	738	25 666.31
	Villa Hidalgo	47	47	18.71	880	500	439.45
<b>Perennes</b>		<b>30 681</b>	<b>27 276</b>	<b>45.73</b>	<b>1 247 447</b>	<b>3 475</b>	<b>4 334 924.77</b>
	Aconchi	175	154	61.42	9 458	506	4 789.62
	Agua Prieta	230	230	36.48	8 390	529	4 439.00
	Alamos	6	6	21.30	128	1 900	242.82
	Arivechi	50	50	32.50	1 625	370	601.25
	Arizpe	324	282	61.68	17 395	503	8 751.62
	Bacadéhuachi	18	0	0.00	0	0	0.00
	Bacanora	16	16	30.00	480	366	175.68
	Bacerac	115	88	48.59	4 276	638	2 728.09
	Bacoachi	190	190	41.89	7 960	555	4 416.80

**Estadística agrícola estatal por municipio**  
**Superficie sembrada y cosechada, rendimiento, producción,**  
**precio medio rural y valor de la producción por ciclo y municipio**

**Cuadro 2.5.26**

**Año Agrícola 2011/12**

**SONORA**

CICLO	MUNICIPIO	SUPERFICIE (Ha)		REND. (Ton/Ha)	PRODUCCION (Ton)	P.M.R. (\$/Ton)	VALOR DE LA COSECHA (Miles \$)
		SEMBRADA	COSECHADA				
	Bácum	498	455	45.50	20 715	5 205	107 816.78
	Banámichi	345	176	50.43	8 876	942	8 363.77
	Baviácora	250	250	58.13	14 532	604	8 775.99
	Bavispe	387	307	52.04	15 978	523	8 361.61
	Benjamín Hill	120	20	71.50	1 430	417	596.14
	Caborca	1 245	1 245	20.94	26 063	26 032	678 471.39
	Cajeme	1 006	740	19.48	14 409	6 667	96 056.40
	Cananea	255	255	38.76	9 885	513	5 069.81
	Carbó	1 299	1 205	33.71	40 626	5 229	212 424.75
	Cucurpe	249	249	67.09	16 705	426	7 115.95
	Cumpas	665	665	58.76	39 077	418	16 343.08
	Fronteras	620	580	27.39	15 886	665	10 561.69
	General Plutarco Elías Calles	1 570	1 570	58.52	91 869	500	45 968.40
	Granados	310	310	67.50	20 925	300	6 277.50
	Guaymas	490	385	10.24	3 942	4 415	17 402.91
	Hermosillo	9 146	7 847	46.60	365 697	4 393	1 606 540.26
	Huásabas	390	390	70.00	27 300	296	8 080.80
	Huépac	243	193	61.50	11 870	375	4 454.65
	Imuris	715	715	69.12	49 420	481	23 788.55
	La Colorada	705	703	60.00	42 180	520	21 933.60
	Magdalena	603	591	61.76	36 500	861	31 419.04
	Mazatán	60	60	60.00	3 600	520	1 872.00
	Moctezuma	408	404	64.37	26 005	329	8 563.37
	Naco	150	150	34.43	5 165	717	3 703.30
	Nácori Chico	30	30	65.00	1 950	300	585.00
	Navojoa	213	213	130.05	27 705	250	6 915.26
	Nogales	70	70	72.50	5 075	367	1 862.88
	Onavas	20	20	59.50	1 190	500	595.00
	Opodepe	202	168	44.64	7 500	1 373	10 296.65
	Rayón	264	254	63.15	16 040	467	7 488.03
	Sahuaripa	230	230	32.50	7 475	365	2 728.38
	San Felipe de Jesús	102	102	61.80	6 304	413	2 603.99
	San Luis Río Colorado	1 596	1 055	8.98	9 475	36 894	349 557.60
	San Miguel de Horcasitas	2 836	2 443	24.35	59 499	15 519	923 364.58
	San Pedro de la Cueva	42	40	59.50	2 380	500	1 190.00
	Santa Ana	629	629	68.97	43 380	428	18 547.61
	Santa Cruz	250	250	67.30	16 825	371	6 236.25
	Sáric	90	90	70.84	6 376	533	3 397.72
	Soyopa	35	35	59.50	2 083	500	1 041.25
	Suaqui Grande	102	102	59.50	6 069	500	3 034.50
	Tepache	80	80	62.50	5 000	300	1 500.00
	Tubutama	35	35	85.00	2 975	520	1 547.00

**Estadística agrícola estatal por municipio**  
**Superficie sembrada y cosechada, rendimiento, producción,**  
**precio medio rural y valor de la producción por ciclo y municipio**

**Cuadro 2.5.26**

**Año Agrícola 2011/12**

**SONORA**

CICLO	MUNICIPIO	SUPERFICIE (Ha)		REND. (Ton/Ha)	PRODUCCION (Ton)	P.M.R. (\$/Ton)	VALOR DE LA COSECHA (Miles \$)
		SEMBRADA	COSECHADA				
	Ures	570	537	65.72	35 292	485	17 103.17
	Villa Hidalgo	432	412	64.30	26 492	348	9 223.30

**Estadística agrícola estatal por municipio**  
**Superficie sembrada y cosechada, rendimiento, producción,**  
**precio medio rural y valor de la producción por ciclo y municipio**

**Cuadro 2.5.27**

**Año Agrícola 2011/12**

**TABASCO**

Ciclo	Municipio	Superficie (Ha)		Rend. (Ton/Ha)	Producción (Ton)	P.M.R. (\$/Ton)	Valor de la producción (Miles \$)
		Sembrada	Cosechada				
<b>TOTAL GENERAL</b>		<b>5 483</b>	<b>5 479</b>	<b>54.61</b>	<b>299 231</b>	<b>2 519</b>	<b>753 798.60</b>
<b>Primavera-Verano</b>		<b>25</b>	<b>25</b>	<b>3.20</b>	<b>80</b>	<b>4 500</b>	<b>360.00</b>
	Huimanguillo	25	25	3.20	80	4 500	360.00
<b>Perennes</b>		<b>5 458</b>	<b>5 454</b>	<b>54.85</b>	<b>299 151</b>	<b>2 519</b>	<b>753 438.60</b>
	Cárdenas	464	460	69.73	32 074	736	23 606.08
	Comalcalco	5	5	45.00	225	3 436	773.18
	Cunduacán	518	518	57.05	29 551	1 319	38 980.82
	Huimanguillo	2 233	2 233	28.58	63 820	1 584	101 120.32
	Jalpa de Méndez	58	58	0.69	40	39 850	1 594.00
	Teapa	2 180	2 180	79.56	173 441	3 387	587 364.21

**Estadística agrícola estatal por municipio**  
**Superficie sembrada y cosechada, rendimiento, producción,**  
**precio medio rural y valor de la producción por ciclo y municipio**

**Cuadro 2.5.28**

**Año Agrícola 2011/12**

**TAMAULIPAS**

CICLO	MUNICIPIO	SUPERFICIE (Ha)		REND. (Ton/Ha)	PRODUCCION (Ton)	P.M.R. (\$/Ton)	VALOR DE LA COSECHA (Miles \$)
		SEMBRADA	COSECHADA				
<b>TOTAL GENERAL</b>		<b>186 057</b>	<b>179 186</b>	<b>17.70</b>	<b>3 171 273</b>	<b>1 547</b>	<b>4 907 350.58</b>
<b>Otoño-Invierno</b>		<b>72 535</b>	<b>71 180</b>	<b>6.27</b>	<b>446 363</b>	<b>3 460</b>	<b>1 544 209.28</b>
	Abasolo	1 577	1 577	7.81	12 320	4 253	52 401.59
	Aldama	1 400	1 215	24.86	30 206	3 306	99 871.72
	Altamira	2 400	1 740	27.16	47 266	4 063	192 019.56



**Estadística agrícola estatal por municipio**  
**Superficie sembrada y cosechada, rendimiento, producción,**  
**precio medio rural y valor de la producción por ciclo y municipio**

**Cuadro 2.5.28**

**Año Agrícola 2011/12**

**TAMAULIPAS**

CICLO	MUNICIPIO	SUPERFICIE (Ha)		REND. (Ton/Ha)	PRODUCCION (Ton)	P.M.R. (\$/Ton)	VALOR DE LA COSECHA (Miles \$)
		SEMBRADA	COSECHADA				
	Camargo	10 483	10 483	6.06	63 474	3 475	220 563.22
	Casas	450	450	3.00	1 350	3 000	4 050.00
	González	723	214	85.34	18 237	3 056	55 730.16
	Gustavo Díaz Ordaz	11 433	11 433	6.48	74 111	3 564	264 147.28
	Güémez	407	407	3.59	1 460	4 017	5 864.60
	Hidalgo	5 301	5 301	3.76	19 932	3 483	69 423.75
	Jaumave	1 435	1 435	2.11	3 035	2 618	7 945.23
	Llera	1 580	1 580	5.79	9 156	2 734	25 026.89
	Mainero	539	539	3.20	1 727	2 480	4 284.38
	Matamoros	21 498	21 498	3.70	79 550	3 314	263 653.57
	Mier	561	561	5.98	3 355	3 504	11 757.06
	Miguel Alemán	3 507	3 507	8.42	29 532	4 126	121 859.79
	Padilla	3 151	3 151	3.30	10 389	2 946	30 605.16
	Reynosa	3 592	3 592	8.54	30 673	2 672	81 942.48
	San Carlos	113	113	2.95	332	3 000	997.32
	Tula	138	138	7.72	1 065	3 234	3 442.99
	Victoria	130	130	3.38	439	4 370	1 919.03
	Villagrán	2 065	2 065	3.39	7 003	2 562	17 944.50
	Xicoténcatl	52	52	33.67	1 751	5 002	8 759.00
<b>Primavera-Verano</b>		<b>20 078</b>	<b>19 905</b>	<b>6.41</b>	<b>127 516</b>	<b>4 404</b>	<b>561 587.72</b>
	Aldama	410	410	9.41	3 860	4 985	19 242.00
	Altamira	3 264	3 264	11.46	37 402	4 896	183 135.57
	Casas	595	595	3.00	1 785	3 325	5 935.12
	El Mante	2 570	2 570	4.44	11 407	4 471	51 000.35
	González	543	543	1.83	992	6 500	6 449.31
	Hidalgo	3 290	3 117	3.61	11 244	3 248	36 524.48
	Jaumave	1 418	1 418	1.77	2 512	3 236	8 129.34
	Llera	1 762	1 762	16.15	28 464	4 799	136 595.00
	Mainero	435	435	1.40	608	2 869	1 744.64
	Padilla	2 906	2 906	2.74	7 973	3 307	26 364.70
	San Carlos	625	625	2.34	1 463	3 336	4 881.10
	Soto la Marina	354	354	16.22	5 743	997	5 725.40
	Tula	485	485	21.82	10 583	6 078	64 327.46
	Villagrán	1 380	1 380	2.47	3 406	3 325	11 326.60
	Xicoténcatl	41	41	1.80	74	2 800	206.64
<b>Perennes</b>		<b>93 444</b>	<b>88 101</b>	<b>29.48</b>	<b>2 597 393</b>	<b>1 079</b>	<b>2 801 553.59</b>
	Aldama	2 458	2 458	15.03	36 933	906	33 474.15
	Altamira	6 936	6 936	12.38	85 851	857	73 565.10
	Antiguo Morelos	901	901	49.57	44 660	738	32 972.92
	Casas	657	657	17.58	11 550	1 271	14 682.68
	El Mante	15 309	14 143	64.45	911 539	626	570 801.23
	Gómez Farías	4 915	4 564	40.67	185 616	743	137 953.25

**Estadística agrícola estatal por municipio**  
**Superficie sembrada y cosechada, rendimiento, producción,**  
**precio medio rural y valor de la producción por ciclo y municipio**

**Cuadro 2.5.28**

**Año Agrícola 2011/12**

**TAMAULIPAS**

CICLO	MUNICIPIO	SUPERFICIE (Ha)		REND. (Ton/Ha)	PRODUCCION (Ton)	P.M.R. (\$/Ton)	VALOR DE LA COSECHA (Miles \$)
		SEMBRADA	COSECHADA				
	González	9 806	8 453	39.67	335 282	822	275 755.57
	Güémez	11 643	11 643	16.13	187 792	2 398	450 241.50
	Hidalgo	5 913	5 887	15.16	89 254	2 421	216 078.80
	Jaumave	967	629	16.79	10 561	1 232	13 010.62
	Llera	4 225	3 450	18.17	62 689	2 322	145 576.90
	Mainero	219	215	12.14	2 611	2 717	7 093.62
	Nuevo Laredo	570	570	21.10	12 029	457	5 492.14
	Nuevo Morelos	839	839	52.54	44 068	708	31 189.69
	Ocampo	798	787	63.41	49 906	745	37 181.34
	Padilla	11 611	10 690	18.76	200 492	2 089	418 818.20
	San Carlos	109	109	14.20	1 546	2 400	3 711.31
	Soto la Marina	3 337	3 337	15.02	50 118	1 104	55 307.46
	Tula	2 215	2 215	3.66	8 100	1 541	12 482.00
	Victoria	4 541	4 541	14.01	63 598	2 221	141 270.16
	Villagrán	620	620	12.67	7 850	986	7 739.36
	Xicoténcatl	4 856	4 458	43.82	195 348	600	117 155.57

**Estadística agrícola estatal por municipio**  
**Superficie sembrada y cosechada, rendimiento, producción,**  
**precio medio rural y valor de la producción por ciclo y municipio**

**Cuadro 2.5.29**

**Año Agrícola 2011/12**

**TLAXCALA**

CICLO	MUNICIPIO	SUPERFICIE (Ha)		REND. (Ton/Ha)	PRODUCCION (Ton)	P.M.R. (\$/Ton)	VALOR DE LA COSECHA (Miles \$)
		SEMBRADA	COSECHADA				
<b>TOTAL GENERAL</b>		<b>23 744</b>	<b>23 423</b>	<b>15.34</b>	<b>359 391</b>	<b>1 535</b>	<b>551 604.15</b>
<b>Otoño-Invierno</b>		<b>1 229</b>	<b>1 064</b>	<b>14.19</b>	<b>15 108</b>	<b>1 328</b>	<b>20 061.11</b>
	Acuamanala de Miguel Hidalgo	57	57	12.87	734	491	359.92
	Amaxac de Guerrero	25	25	16.06	402	650	260.98
	Apetatitlán de Antonio Carvajal	38	38	16.14	613	620	380.26
	Apizaco	20	20	19.00	380	450	171.00
	Benito Juárez	25	25	15.96	399	465	185.36
	Calpulalpan	30	30	16.50	495	485	240.00
	Chiautempan	42	42	15.86	666	620	412.99
	Contla de Juan Cuamatzi	18	18	11.14	201	691	138.60
	Cuaxomulco	41	41	10.66	437	652	285.00
	Españita	14	14	15.14	212	594	126.00
	Huamantla	265	100	25.45	2 545	961	2 446.50

**Estadística agrícola estatal por municipio**  
**Superficie sembrada y cosechada, rendimiento, producción,**  
**precio medio rural y valor de la producción por ciclo y municipio**

**Cuadro 2.5.29**

**Año Agrícola 2011/12**

**TLAXCALA**

CICLO	MUNICIPIO	SUPERFICIE (Ha)		REND. (Ton/Ha)	PRODUCCION (Ton)	P.M.R. (\$/Ton)	VALOR DE LA COSECHA (Miles \$)
		SEMBRADA	COSECHADA				
	Hueyotlipan	20	20	14.62	293	532	155.55
	La Magdalena Tlaltelulco	8	8	1.00	8	1 850	14.80
	Lázaro Cárdenas	13	13	24.81	323	2 492	803.94
	Mazatecochco de José María Morelos	40	40	11.91	476	710	338.36
	Nanacamilpa de Mariano Arista	40	40	20.00	800	380	304.00
	Nativitas	102	102	9.65	983	2 895	2 846.56
	Papalotla de Xicohténcatl	15	15	3.00	45	1 980	89.10
	San Jerónimo Zacualpan	5	5	12.10	61	1 214	73.45
	San Juan Huactzinco	8	8	3.00	24	2 670	64.08
	San Lorenzo Axocomanitla	24	24	9.88	237	896	212.40
	San Pablo del Monte	11	11	3.00	33	2 350	77.55
	Sanctórum de Lázaro Cárdenas	35	35	17.71	620	477	296.00
	Santa Ana Nopalucan	7	7	0.38	3	21 549	60.04
	Santa Catarina Ayometla	6	6	3.00	18	2 150	38.70
	Santa Cruz Tlaxcala	8	8	16.00	128	450	57.60
	Tenancingo	8	8	3.00	24	3 640	87.36
	Teolocholco	4	4	15.70	63	450	28.26
	Tepetitla de Lardizábal	91	91	14.82	1 354	3 713	5 028.77
	Tepeyanco	31	31	8.68	269	886	238.40
	Terrenate	27	27	4.89	132	21 636	2 856.00
	Tetla de la Solidaridad	40	40	19.00	760	380	288.80
	Tetlatlahuca	15	15	26.75	404	608	245.54
	Tlaxcala	3	3	31.57	79	950	75.04
	Tlaxco	4	4	5.00	20	2 500	50.00
	Totolac	6	6	15.25	92	1 034	94.65
	Xicohtzinco	12	12	3.00	36	2 950	106.20
	Yauhquemehcan	11	11	16.00	176	400	70.40
	Zacatelco	60	60	9.42	565	802	452.95
<b>Primavera-Verano</b>		<b>19 458</b>	<b>19 428</b>	<b>8.70</b>	<b>168 986</b>	<b>2 582</b>	<b>436 256.79</b>
	Acuamanala de Miguel Hidalgo	227	227	3.93	893	4 597	4 105.51
	Amaxac de Guerrero	163	163	2.90	473	3 932	1 857.91
	Apetatitlán de Antonio Carvajal	56	56	1.82	102	5 175	527.90
	Apizaco	230	230	6.70	1 540	3 094	4 764.65
	Atlangatepec	191	191	7.43	1 420	2 109	2 995.00
	Atltzayanca	113	113	62.04	7 038	1 620	11 400.64
	Benito Juárez	281	281	5.62	1 580	3 141	4 964.16
	Calpulalpan	140	140	8.00	1 120	2 388	2 674.52
	Chiautempan	118	118	1.86	220	5 202	1 143.26
	Contla de Juan Cuamatzi	33	33	1.86	62	5 121	314.91
	Cuapiaxtla	952	952	14.31	13 620	4 190	57 070.40
	Cuaxomulco	142	142	3.79	537	1 928	1 036.03
	El Carmen Tequexquitla	573	573	6.58	3 772	2 586	9 754.28

**Estadística agrícola estatal por municipio**  
**Superficie sembrada y cosechada, rendimiento, producción,**  
**precio medio rural y valor de la producción por ciclo y municipio**

**Cuadro 2.5.29**

**Año Agrícola 2011/12**

**TLAXCALA**

CICLO	MUNICIPIO	SUPERFICIE (Ha)		REND. (Ton/Ha)	PRODUCCION (Ton)	P.M.R. (\$/Ton)	VALOR DE LA COSECHA (Miles \$)
		SEMBRADA	COSECHADA				
	Españita	190	190	6.40	1 216	2 625	3 192.00
	Huamantla	4 678	4 678	13.92	65 106	1 923	125 229.88
	Hueyotlipan	445	445	5.20	2 313	3 338	7 720.46
	Ixtacuixtla de Mariano Matamoros	152	152	21.51	3 265	822	2 683.08
	Ixtenco	80	80	4.90	392	3 937	1 542.50
	La Magdalena Tlaltelulco	55	55	2.02	111	5 212	578.12
	Lázaro Cárdenas	255	255	23.39	5 964	2 488	14 834.54
	Mazatecochco de José María Morelos	44	44	3.71	164	4 626	759.46
	Muñoz de Domingo Arenas	33	33	9.55	315	608	191.58
	Nanacamilpa de Mariano Arista	135	135	5.93	800	2 905	2 324.00
	Natívitás	1 303	1 303	5.59	7 284	3 857	28 090.04
	Papalotla de Xicohtécatl	192	192	4.10	788	4 734	3 727.75
	San Francisco Tetlanohcan	20	20	2.00	40	4 800	192.00
	San Jerónimo Zacualpan	19	19	5.92	113	2 732	307.30
	San Juan Huactzinco	129	129	4.78	617	3 933	2 426.81
	San Lorenzo Axocomanitla	373	373	4.00	1 492	4 484	6 690.01
	San Lucas Tecopilco	114	114	1.86	213	5 037	1 071.79
	San Pablo del Monte	45	45	3.65	163	4 964	808.57
	Sanctórum de Lázaro Cárdenas	215	215	6.12	1 315	2 975	3 912.75
	Santa Apolonia Teacalco	45	44	17.31	767	2 770	2 125.43
	Santa Catarina Ayometla	315	315	3.01	949	4 558	4 325.94
	Santa Cruz Quilehtla	64	64	4.00	256	4 500	1 152.00
	Santa Cruz Tlaxcala	323	323	1.50	483	4 775	2 308.85
	Santa Isabel Xiloxotla	76	76	4.42	337	4 119	1 386.81
	Tenancingo	76	76	3.69	279	4 609	1 284.31
	Teolocholco	223	223	2.78	620	4 878	3 024.40
	Tepetitla de Lardizábal	217	217	8.03	1 746	4 388	7 662.50
	Tepeyanco	382	382	5.45	2 082	3 327	6 927.52
	Terrenate	529	499	9.09	4 535	2 485	11 269.85
	Tetla de la Solidaridad	224	224	6.85	1 535	2 574	3 951.92
	Tetlatlahuca	939	939	7.01	6 579	1 765	11 609.50
	Tlaxcala	1 461	1 461	2.89	4 228	4 438	18 762.82
	Tlaxco	186	186	6.96	1 295	2 529	3 275.00
	Tocatlán	187	187	7.39	1 382	2 769	3 827.25
	Totolac	60	60	3.17	190	4 259	809.28
	Tzompantepec	255	255	5.65	1 440	3 243	4 668.75
	Xaloztoc	572	572	16.37	9 366	1 388	13 003.80
	Xaltocan	226	226	2.96	669	2 748	1 839.16
	Xicohtzinco	107	107	3.82	409	4 697	1 920.22
	Yauhquemehcan	161	161	2.36	380	4 595	1 746.83
	Zacatelco	1 007	1 007	3.97	3 998	4 495	17 970.06
	Ziltlaltépec de Trinidad Sánchez Santos	127	127	11.15	1 416	1 775	2 512.80

**Estadística agrícola estatal por municipio**  
**Superficie sembrada y cosechada, rendimiento, producción,**  
**precio medio rural y valor de la producción por ciclo y municipio**

**Cuadro 2.5.29**

**Año Agrícola 2011/12**

**TLAXCALA**

CICLO	MUNICIPIO	SUPERFICIE (Ha)		REND. (Ton/Ha)	PRODUCCION (Ton)	P.M.R. (\$/Ton)	VALOR DE LA COSECHA (Miles \$)
		SEMBRADA	COSECHADA				
<b>Perennes</b>		<b>3 057</b>	<b>2 931</b>	<b>59.81</b>	<b>175 298</b>	<b>544</b>	<b>95 286.25</b>
	Amaxac de Guerrero	85	85	43.41	3 690	997	3 680.47
	Apetatitlán de Antonio Carvajal	30	30	65.01	1 950	550	1 072.72
	Apizaco	90	90	62.87	5 658	671	3 798.93
	Atlangatepec	109	109	60.37	6 580	660	4 344.20
	Benito Juárez	9	9	64.44	580	868	503.22
	Calpulalpan	7	7	70.00	490	717	351.25
	Chiautempan	75	73	66.16	4 830	550	2 656.32
	Cuapiaxtla	22	22	56.00	1 232	250	308.00
	Cuaxomulco	103	89	53.98	4 805	831	3 993.60
	El Carmen Tequexquitla	6	6	56.00	336	250	84.00
	Huamantla	700	700	52.51	36 760	276	10 131.60
	Hueyotlipan	30	30	70.00	2 100	680	1 428.00
	Ixtacuixtla de Mariano Matamoros	625	534	61.72	32 941	589	19 387.26
	Lázaro Cárdenas	4	4	56.00	224	250	56.00
	Mazatecochco de José María Morelos	10	10	65.04	650	550	357.72
	Nanacamilpa de Mariano Arista	8	8	65.00	520	704	366.27
	Nativitas	144	144	62.88	9 044	585	5 286.71
	Panotla	91	91	57.85	5 235	666	3 486.10
	Papalotla de Xicohténcatl	49	49	65.00	3 185	550	1 751.64
	San Pablo del Monte	23	23	65.01	1 495	600	897.12
	Sanctórum de Lázaro Cárdenas	5	5	70.00	350	680	238.00
	Santa Cruz Tlaxcala	20	20	64.16	1 283	550	705.76
	Tenancingo	19	19	65.01	1 235	600	741.12
	Teolocholco	15	15	65.01	975	550	536.36
	Tepeyanco	105	105	65.00	6 825	600	4 094.88
	Terrenate	6	6	56.00	336	250	84.00
	Tetla de la Solidaridad	30	30	60.00	1 800	679	1 222.11
	Tetlatlahuca	189	170	64.32	10 919	560	6 114.51
	Tlaxco	100	100	67.00	6 700	679	4 549.86
	Tocatlán	2	2	56.00	112	250	28.00
	Totolac	45	45	65.00	2 925	550	1 608.64
	Tzompantepec	7	7	56.00	392	250	98.00
	Xaloztoc	4	4	56.00	224	250	56.00
	Xicohtzinco	39	39	65.01	2 535	600	1 521.12
	Yauhquemehcan	25	25	64.99	1 625	550	893.64
	Zacatelco	227	227	65.00	14 755	600	8 853.12

**Estadística agrícola estatal por municipio**  
**Superficie sembrada y cosechada, rendimiento, producción,**  
**precio medio rural y valor de la producción por ciclo y municipio**  
**Año Agrícola 2011/12**

**Cuadro 2.5.30**

**VERACRUZ DE IGNACIO DE LA LLAVE**

CICLO	MUNICIPIO	SUPERFICIE (Ha)		REND. (Ton/Ha)	PRODUCCION (Ton)	P.M.R. (\$/Ton)	VALOR DE LA COSECHA (Miles \$)
		SEMBRADA	COSECHADA				
<b>TOTAL GENERAL</b>		<b>70 507</b>	<b>65 375</b>	<b>54.59</b>	<b>3 568 578</b>	<b>918</b>	<b>3 276 820.40</b>
<b>Otoño-Invierno</b>		<b>2 428</b>	<b>2 428</b>	<b>21.30</b>	<b>51 715</b>	<b>3 665</b>	<b>189 519.06</b>
	Actopan	1 062	1 062	39.39	41 821	3 414	142 797.71
	Acultzingo	76	76	7.62	579	3 809	2 204.70
	Alto Lucero de Gutiérrez Barrios	193	193	20.52	3 960	4 508	17 851.79
	Camarón de Tejeda	60	60	1.88	113	10 258	1 159.15
	Carrillo Puerto	6	6	2.10	13	4 800	60.48
	Cotaxtla	160	160	4.70	752	7 338	5 514.68
	Cuitláhuac	4	4	2.10	8	4 800	40.32
	Huayacocotla	20	20	1.40	28	3 800	106.40
	Jalacingo	150	150	1.13	170	15 000	2 550.00
	Maltrata	127	127	8.44	1 071	3 145	3 369.46
	Mecayapan	20	20	6.00	120	3 600	432.00
	Medellín	15	15	13.13	197	1 656	326.26
	Perote	34	34	2.06	70	8 571	600.00
	Soledad de Doblado	316	316	5.04	1 592	5 622	8 949.96
	Veracruz	185	185	6.60	1 221	2 912	3 556.14
<b>Primavera-Verano</b>		<b>6 882</b>	<b>6 527</b>	<b>15.96</b>	<b>104 148</b>	<b>4 073</b>	<b>424 216.11</b>
	Acultzingo	527	527	4.26	2 243	5 419	12 155.00
	Alto Lucero de Gutiérrez Barrios	127	127	18.38	2 334	3 645	8 507.60
	Altotonga	523	523	14.41	7 536	4 327	32 610.22
	Atzacan	55	55	10.00	550	7 455	4 100.00
	Camarón de Tejeda	415	415	4.53	1 880	4 027	7 567.97
	Carrillo Puerto	30	30	2.60	78	5 000	390.00
	Cotaxtla	10	10	0.65	7	19 673	127.88
	Cuitláhuac	20	20	2.60	52	5 000	260.00
	Huayacocotla	188	188	3.18	598	4 648	2 779.50
	Ignacio de la Llave	151	151	4.15	625	4 799	2 999.32
	Jalacingo	2 075	1 720	28.83	49 587	4 249	210 691.95
	Jamapa	6	6	1.40	8	20 075	168.63
	Maltrata	175	175	8.37	1 464	4 994	7 311.31
	Mecayapan	25	25	4.00	100	4 000	400.00
	Medellín	20	20	0.90	18	20 100	361.80
	Nogales	75	75	2.70	203	5 000	1 012.50
	Paso del Macho	20	20	2.60	52	5 000	260.00
	Perote	1 710	1 710	18.75	32 068	2 749	88 158.91
	Rafael Delgado	344	344	3.98	1 368	18 940	25 911.16
	Soledad de Doblado	196	196	7.60	1 491	6 771	10 097.70
	Veracruz	11	11	0.90	10	20 100	198.99

**Estadística agrícola estatal por municipio**  
**Superficie sembrada y cosechada, rendimiento, producción,**  
**precio medio rural y valor de la producción por ciclo y municipio**

**Cuadro 2.5.30**

**Año Agrícola 2011/12**

**VERACRUZ DE IGNACIO DE LA LLAVE**

CICLO	MUNICIPIO	SUPERFICIE (Ha)		REND. (Ton/Ha)	PRODUCCION (Ton)	P.M.R. (\$/Ton)	VALOR DE LA COSECHA (Miles \$)
		SEMBRADA	COSECHADA				
	Villa Aldama	179	179	10.49	1 877	4 339	8 145.68
<b>Perennes</b>		<b>61 198</b>	<b>56 421</b>	<b>60.49</b>	<b>3 412 715</b>	<b>780</b>	<b>2 663 085.23</b>
	Actopan	4 301	3 738	14.43	53 918	1 146	61 767.47
	Acultzingo	15	15	38.50	578	370	213.57
	Alto Lucero de Gutiérrez Barrios	155	155	78.87	12 225	731	8 930.82
	Altotonga	13	8	51.00	408	465	189.72
	Apazapan	25	25	11.50	288	2 939	845.00
	Atoyac	1 216	1 216	95.00	115 520	720	83 174.40
	Camarón de Tejada	916	916	85.34	78 173	758	59 282.14
	Carrillo Puerto	3 786	3 611	69.79	252 015	857	215 902.99
	Coatepec	2 701	2 701	50.78	137 165	628	86 197.52
	Cotaxtla	1 272	1 272	36.14	45 975	2 082	95 729.48
	Coxquihui	25	25	25.85	646	2 354	1 520.98
	Cuitláhuac	3 187	3 187	65.10	207 461	907	188 172.14
	El Higo	11 104	8 083	51.09	412 935	752	310 407.23
	Emiliano Zapata	808	678	16.97	11 500	896	10 306.51
	Espinal	131	131	26.88	3 521	1 706	6 008.18
	Ignacio de la Llave	10	10	28.00	280	650	182.00
	Jalacingo	65	58	52.00	3 016	460	1 387.36
	Jamapa	72	72	49.21	3 543	1 595	5 649.74
	Jilotepec	461	461	61.06	28 172	500	14 085.94
	La Antigua	1 150	1 144	90.43	103 448	248	25 700.94
	Landero y Coss	0	0	0.00	0	0	0.00
	Maltrata	15	15	38.50	578	370	213.57
	Manlio Fabio Altamirano	1 735	1 735	59.26	102 803	926	95 174.11
	Martínez de la Torre	819	819	31.94	26 161	2 296	60 066.04
	Mecayapan	33	33	12.90	426	2 006	853.87
	Medellín	1 108	1 108	77.56	85 939	887	76 263.66
	Misantla	12	12	18.00	216	3 671	793.00
	Naolinco	445	445	64.01	28 486	500	14 243.18
	Omealca	2 080	2 080	98.37	204 601	692	141 650.00
	Pánuco	7 804	7 804	56.80	443 257	678	300 534.62
	Paso de Ovejas	681	681	9.44	6 426	10 365	66 604.28
	Paso del Macho	3 261	3 261	80.92	263 892	790	208 600.49
	Perote	166	166	64.39	10 689	391	4 183.83
	Puente Nacional	1 659	1 452	75.27	109 268	249	27 210.62
	Rafael Lucio	0	0	0.00	0	0	0.00
	San Rafael	164	94	64.84	6 063	1 522	9 228.12
	Soconusco	20	20	12.00	240	2 710	650.50
	Soledad de Doblado	1 143	1 143	53.50	61 154	1 123	68 679.47
	Tampico Alto	381	381	72.00	27 432	743	20 368.26
	Tempoal	2 438	2 062	56.75	117 013	747	87 429.29

**Estadística agrícola estatal por municipio**  
**Superficie sembrada y cosechada, rendimiento, producción,**  
**precio medio rural y valor de la producción por ciclo y municipio**

**Cuadro 2.5.30**

**Año Agrícola 2011/12**

**VERACRUZ DE IGNACIO DE LA LLAVE**

CICLO	MUNICIPIO	SUPERFICIE (Ha)		REND. (Ton/Ha)	PRODUCCION (Ton)	P.M.R. (\$/Ton)	VALOR DE LA COSECHA (Miles \$)
		SEMBRADA	COSECHADA				
	Tepetlán	116	116	53.05	6 167	500	3 083.27
	Tlacolulan	0	0	0.00	0	0	0.00
	Tlapacoyan	715	715	27.45	19 619	2 461	48 292.84
	Ursulo Galván	2 330	2 113	94.96	200 657	551	110 488.53
	Veracruz	100	100	86.50	8 650	658	5 696.22
	Xalapa	363	363	20.27	7 347	1 015	7 456.01
	Yanga	2 199	2 199	93.15	204 845	633	129 667.34

**Estadística agrícola estatal por municipio**  
**Superficie sembrada y cosechada, rendimiento, producción,**  
**precio medio rural y valor de la producción por ciclo y municipio**

**Cuadro 2.5.31**

**Año Agrícola 2011/12**

**YUCATÁN**

CICLO	MUNICIPIO	SUPERFICIE (Ha)		REND. (Ton/Ha)	PRODUCCION (Ton)	P.M.R. (\$/Ton)	VALOR DE LA COSECHA (Miles \$)
		SEMBRADA	COSECHADA				

<b>TOTAL GENERAL</b>	<b>43 835</b>	<b>42 048</b>	<b>19.94</b>	<b>838 258</b>	<b>1 123</b>	<b>941 733.28</b>
----------------------	---------------	---------------	--------------	----------------	--------------	-------------------

<b>Otoño-Invierno</b>	<b>3 841</b>	<b>3 834</b>	<b>18.14</b>	<b>69 541</b>	<b>3 866</b>	<b>268 851.01</b>
-----------------------	--------------	--------------	--------------	---------------	--------------	-------------------

	Abalá	1	0	0.00	0	0	0.00
	Akil	99	99	13.48	1 328	4 015	5 330.52
	Baca	13	13	13.59	173	17 248	2 979.10
	Buctzotz	17	14	11.61	157	6 279	984.54
	Calotmul	8	8	14.48	116	4 499	521.04
	Cansahcab	11	11	10.45	115	4 380	503.70
	Chicxulub Pueblo	5	5	13.83	62	6 250	389.05
	Chocholá	1	1	12.88	10	4 296	44.25
	Conkal	4	4	8.20	34	2 994	101.66
	Dzán	54	54	10.34	558	4 757	2 654.61
	Dzemul	2	2	6.25	13	1 352	16.90
	Dzidzantún	41	41	9.71	398	5 242	2 085.76
	Dzilam González	33	33	10.48	346	5 509	1 906.00
	Dzoncauich	2	2	12.00	24	5 000	120.00
	Espita	8	8	8.44	68	4 268	288.08
	Halachó	37	37	8.98	328	16 858	5 524.71
	Hunucmá	28	26	16.86	446	5 293	2 360.20
	Ixil	82	82	4.97	406	3 361	1 363.66
	Kanasín	23	23	13.63	314	6 172	1 935.03
	Kaua	1	1	49.39	37	21 750	794.96



**Estadística agrícola estatal por municipio**  
**Superficie sembrada y cosechada, rendimiento, producción,**  
**precio medio rural y valor de la producción por ciclo y municipio**

**Cuadro 2.5.31**

**Año Agrícola 2011/12**

**YUCATÁN**

CICLO	MUNICIPIO	SUPERFICIE (Ha)		REND. (Ton/Ha)	PRODUCCION (Ton)	P.M.R. (\$/Ton)	VALOR DE LA COSECHA (Miles \$)
		SEMBRADA	COSECHADA				
	Kinchil	0.23	0.23	30.00	7	27 391	189.00
	Maní	69	69	13.49	931	3 777	3 516.05
	Mérida	30	30	12.08	356	7 132	2 541.17
	Mocochá	3	3	9.79	33	4 790	155.68
	Motul	9	9	5.37	48	2 583	124.77
	Muxupip	2	2	3.00	6	1 000	6.00
	Panabá	18	18	6.33	114	4 524	515.70
	Progreso	1	1	11.29	15	5 783	86.17
	Samahil	2	2	24.00	48	15 870	761.76
	San Felipe	1	1	16.20	16	2 577	41.74
	Santa Elena	270	270	2.94	794	3 087	2 450.14
	Seyé	0.36	0.36	23.03	8	18 477	153.17
	Sinanché	7	7	5.89	41	2 394	98.75
	Sucilá	23	23	5.11	115	4 031	463.60
	Suma	3	3	10.00	30	4 579	137.38
	Tekax	850	850	49.53	42 108	3 703	155 917.07
	Telchac Pueblo	8	8	7.11	53	1 657	88.40
	Temax	2	2	12.00	24	5 000	120.00
	Temozón	18	18	8.89	159	5 102	810.70
	Tetiz	11	11	7.77	82	7 449	607.86
	Timucuy	4	2	10.50	21	7 690	161.57
	Tixkokob	2	2	8.22	16	2 217	35.01
	Tixmehuac	32	32	15.53	497	4 075	2 025.21
	Tixpéhual	2	2	6.25	13	2 208	27.60
	Tizimin	1 753	1 753	9.48	16 617	3 454	57 389.53
	Tzucacab	189	189	9.26	1 749	3 747	6 554.02
	Ucú	17	17	11.40	195	4 867	949.00
	Umán	15	15	13.23	195	6 852	1 337.45
	Yaxkukul	2	2	6.00	12	2 687	32.25
	Yobaín	32	32	9.65	309	5 346	1 650.46
<b>Primavera-Verano</b>		<b>3 565</b>	<b>3 558</b>	<b>5.70</b>	<b>20 267</b>	<b>3 773</b>	<b>76 464.74</b>
	Akil	90	90	12.47	1 116	4 088	4 564.01
	Baca	5	5	11.18	57	8 012	460.53
	Buctzotz	5	5	9.82	49	10 526	516.85
	Calotmul	8	8	17.69	142	5 602	792.66
	Cansahcab	12	12	9.58	115	5 217	600.00
	Chicxulub Pueblo	1	1	9.52	12	6 271	77.64
	Chocholá	0.48	0.48	11.75	6	3 887	21.92
	Conkal	2	2	13.32	31	7 814	241.46
	Dzán	68	68	11.39	775	3 887	3 011.77
	Dzemul	5	5	4.66	23	3 262	75.10
	Dzidzantún	35	35	8.89	311	5 442	1 692.47

**Estadística agrícola estatal por municipio**  
**Superficie sembrada y cosechada, rendimiento, producción,**  
**precio medio rural y valor de la producción por ciclo y municipio**

**Cuadro 2.5.31**

**Año Agrícola 2011/12**

**YUCATÁN**

CICLO	MUNICIPIO	SUPERFICIE (Ha)		REND. (Ton/Ha)	PRODUCCION (Ton)	P.M.R. (\$/Ton)	VALOR DE LA COSECHA (Miles \$)
		SEMBRADA	COSECHADA				
	Dzilam González	34	34	9.53	324	5 269	1 707.12
	Espita	5	5	13.32	69	4 778	331.60
	Halachó	7	7	5.79	41	6 667	270.00
	Hunucmá	41	40	10.77	432	5 803	2 506.86
	Ixil	50	50	4.29	216	3 420	739.91
	Kanasín	20	20	12.40	247	5 806	1 433.17
	Kinchil	1	1	16.94	16	22 601	371.34
	Maní	77	77	13.35	1 021	4 217	4 305.97
	Mérida	28	26	12.01	310	5 242	1 626.76
	Mocochá	3	3	8.97	27	6 449	173.47
	Motul	6	6	4.95	31	3 726	116.10
	Muna	906	906	1.73	1 568	917	1 437.50
	Muxupip	2	2	6.50	12	2 400	28.08
	Panabá	305	305	12.53	3 814	1 708	6 512.56
	Peto	37	37	2.80	104	4 123	427.12
	Progreso	0.40	0.40	13.00	5	3 569	18.56
	Santa Elena	447	447	3.16	1 410	3 090	4 355.84
	Sinanché	7	7	7.70	53	5 944	315.96
	Sucilá	10	10	5.75	58	5 712	328.42
	Suma	2	2	12.00	24	5 555	133.33
	Tahdziú	33	33	12.61	416	9 192	3 824.00
	Tahmek	1	0	0.00	0	0	0.00
	Telchac Pueblo	11	11	7.40	83	3 442	285.43
	Temax	1	1	12.36	12	5 005	61.86
	Temozón	5	5	11.35	55	6 330	344.97
	Tetiz	9	9	7.11	64	6 384	406.91
	Timucuy	4	4	8.11	30	8 400	252.00
	Tixkokob	3	2	6.66	16	3 991	63.78
	Tixpéhual	3	3	6.53	20	3 109	60.94
	Tizimín	1 217	1 217	5.42	6 592	4 411	29 078.19
	Tunkás	2	0	0.00	0	0	0.00
	Ucú	18	18	10.00	180	4 517	813.00
	Umán	10	10	12.23	116	5 922	687.81
	Yaxkukul	2	2	7.60	18	3 958	70.65
	Yobaín	27	27	9.15	247	5 349	1 321.11
<b>Perennes</b>		<b>36 429</b>	<b>34 656</b>	<b>21.60</b>	<b>748 450</b>	<b>797</b>	<b>596 417.53</b>
	Abalá	75	74	12.61	937	990	928.24
	Acanceh	202	202	18.02	3 648	1 593	5 811.72
	Akil	2 568	2 511	15.65	39 308	1 820	71 533.55
	Baca	1 222	929	19.92	18 500	699	12 935.43
	Bokobá	18	18	17.50	315	533	168.00
	Buctzotz	1 409	1 408	5.77	8 133	330	2 685.59

**Estadística agrícola estatal por municipio**  
**Superficie sembrada y cosechada, rendimiento,**  
**precio medio rural y valor de la producción por ciclo y municipio**

**Cuadro 2.5.31**

**Año Agrícola 2011/12**

**YUCATÁN**

CICLO	MUNICIPIO	SUPERFICIE (Ha)		REND. (Ton/Ha)	PRODUCCION (Ton)	P.M.R. (\$/Ton)	VALOR DE LA COSECHA (Miles \$)
		SEMBRADA	COSECHADA				
	Cacalchén	35	35	20.00	700	471	330.00
	Calotmul	154	154	9.06	1 396	280	391.12
	Cansahcab	220	220	18.27	4 019	954	3 836.00
	Cantamayec	33	25	6.65	163	3 626	591.07
	Celestún	14	11	23.05	242	600	145.20
	Cenotillo	357	357	8.95	3 195	250	798.70
	Chankom	3	3	6.00	18	720	12.96
	Chapab	294	290	12.95	3 755	887	3 330.56
	Chemax	21	21	10.29	216	1 739	375.60
	Chichimilá	5	5	7.60	38	1 750	66.50
	Chicxulub Pueblo	286	279	23.00	6 425	723	4 644.56
	Chocholá	123	116	10.37	1 201	994	1 194.31
	Chumayel	70	69	14.85	1 025	1 384	1 418.87
	Conkal	387	381	18.63	7 105	738	5 244.09
	Cuncunul	3	3	7.00	21	740	15.54
	Cuzamá	115	115	17.91	2 060	656	1 351.35
	Dzán	1 679	1 634	14.69	24 010	1 317	31 627.76
	Dzemul	322	322	18.99	6 115	699	4 273.47
	Dzidzantún	342	340	16.94	5 768	1 598	9 218.42
	Dzilam de Bravo	170	170	19.00	3 230	750	2 422.50
	Dzilam González	448	448	18.68	8 368	1 052	8 800.40
	Dzitas	39	39	8.41	331	250	82.63
	Dzoncauich	17	17	23.59	397	1 604	635.93
	Espita	815	813	29.17	23 711	394	9 333.48
	Halachó	198	179	10.96	1 962	1 564	3 067.80
	Hocabá	55	38	17.07	650	733	476.54
	Hoctún	59	58	19.72	1 144	476	543.97
	Homún	12	12	20.00	240	650	156.00
	Huhí	21	19	19.00	352	600	210.90
	Hunucmá	413	368	13.44	4 944	1 105	5 464.85
	Ixil	10	10	10.97	114	706	80.17
	Izamal	63	63	18.93	1 183	511	605.00
	Kanasín	285	285	20.12	5 740	955	5 482.56
	Kantunil	45	43	13.72	590	549	324.00
	Kinchil	297	278	11.82	3 282	1 199	3 934.09
	Kopomá	19	19	14.47	275	622	171.00
	Mama	51	50	11.92	596	1 631	971.69
	Maní	938	915	14.29	13 071	1 303	17 025.93
	Maxcanú	87	87	24.41	2 124	987	2 097.00
	Mayapán	15	10	7.00	67	2 841	188.95
	Mérida	679	673	17.91	12 053	1 001	12 064.98
	Mocochá	259	254	18.67	4 750	776	3 686.47

**Estadística agrícola estatal por municipio**  
**Superficie sembrada y cosechada, rendimiento, producción,**  
**precio medio rural y valor de la producción por ciclo y municipio**

**Cuadro 2.5.31**

**Año Agrícola 2011/12**

**YUCATÁN**

CICLO	MUNICIPIO	SUPERFICIE (Ha)		REND. (Ton/Ha)	PRODUCCION (Ton)	P.M.R. (\$/Ton)	VALOR DE LA COSECHA (Miles \$)
		SEMBRADA	COSECHADA				
	Motul	1 016	994	18.06	17 940	795	14 264.59
	Muxupip	22	22	15.18	334	691	230.80
	Opichén	26	24	3.25	78	953	74.30
	Oxkutzcab	1 009	979	31.93	31 255	1 122	35 065.40
	Panabá	1 737	1 702	26.50	45 114	276	12 439.63
	Peto	2 292	2 287	33.81	77 332	989	76 493.96
	Progreso	248	248	19.18	4 752	816	3 880.00
	Río Lagartos	128	128	28.08	3 594	250	898.54
	Samahil	822	822	15.75	12 940	1 025	13 267.57
	San Felipe	219	219	26.79	5 875	309	1 815.59
	Sanahcat	5	5	16.60	83	735	61.00
	Santa Elena	319	129	15.97	2 053	2 124	4 362.20
	Seyé	133	132	10.94	1 447	646	935.14
	Sinanché	231	225	17.99	4 055	710	2 878.82
	Sotuta	300	0	0.00	0	0	0.00
	Sucilá	1 967	1 927	26.80	51 633	273	14 108.20
	Sudzal	25	25	20.00	500	500	250.00
	Suma	102	102	19.75	2 014	972	1 957.00
	Tahmek	75	72	19.16	1 379	508	701.12
	Teabo	72	45	14.09	634	1 715	1 087.19
	Tecoh	123	123	32.28	3 970	916	3 638.00
	Tekal de Venegas	47	47	19.70	926	500	463.00
	Tekantó	60	60	32.33	1 940	2 428	4 710.00
	Tekit	576	576	18.84	10 845	611	6 623.14
	Tekom	1	1	7.00	7	750	5.25
	Telchac Pueblo	103	103	13.56	1 394	655	912.88
	Telchac Puerto	25	25	20.01	492	693	341.10
	Temax	334	334	18.01	6 014	888	5 338.60
	Temozón	201	181	30.05	5 439	1 278	6 952.47
	Tepakán	78	78	29.79	2 313	2 556	5 911.61
	Tetiz	66	56	22.04	1 223	1 324	1 619.48
	Teya	24	24	20.00	472	500	236.00
	Ticul	762	760	18.05	13 728	804	11 040.70
	Timucuy	73	73	33.84	2 470	962	2 377.04
	Tinum	2	2	7.00	14	750	10.50
	Tixcacalcupul	110	86	21.02	1 808	869	1 570.58
	Tixkokob	480	480	18.95	9 098	702	6 382.30
	Tixmehuac	126	95	21.26	2 020	5 909	11 936.01
	Tixpéhual	188	164	19.29	3 163	679	2 147.00
	Tizimin	6 125	5 762	28.90	166 516	464	77 245.09
	Tunkás	175	175	28.32	4 966	311	1 543.76
	Tzucacab	29	29	102.98	3 002	947	2 843.52

**Estadística agrícola estatal por municipio**  
**Superficie sembrada y cosechada, rendimiento, producción,**  
**precio medio rural y valor de la producción por ciclo y municipio**

**Cuadro 2.5.31**

**Año Agrícola 2011/12**

**YUCATÁN**

CICLO	MUNICIPIO	SUPERFICIE (Ha)		REND. (Ton/Ha)	PRODUCCION (Ton)	P.M.R. (\$/Ton)	VALOR DE LA COSECHA (Miles \$)
		SEMBRADA	COSECHADA				
	Ucú	38	33	18.45	609	1 210	737.00
	Umán	429	391	15.50	6 054	1 012	6 126.21
	Valladolid	55	55	23.31	1 282	820	1 051.20
	Xocchel	11	11	9.09	100	780	78.00
	Yaxcabá	91	77	6.28	484	3 467	1 677.57
	Yaxkukul	118	118	21.46	2 526	651	1 645.02
	Yobaín	282	282	18.00	5 075	1 129	5 728.00

**Estadística agrícola estatal por municipio**  
**Superficie sembrada y cosechada, rendimiento, producción,**  
**precio medio rural y valor de la producción por ciclo y municipio**

**Cuadro 2.5.32**

**Año Agrícola 2011/12**

**ZACATECAS**

CICLO	MUNICIPIO	SUPERFICIE (Ha)		REND. (Ton/Ha)	PRODUCCION (Ton)	P.M.R. (\$/Ton)	VALOR DE LA COSECHA (Miles \$)
		SEMBRADA	COSECHADA				

<b>TOTAL GENERAL</b>	<b>166 964</b>	<b>159 879</b>	<b>17.83</b>	<b>2 850 879</b>	<b>2 563</b>	<b>7 307 945.58</b>
----------------------	----------------	----------------	--------------	------------------	--------------	---------------------

<b>Otoño-Invierno</b>	<b>27 462</b>	<b>24 819</b>	<b>15.44</b>	<b>383 185</b>	<b>1 335</b>	<b>511 638.44</b>
-----------------------	---------------	---------------	--------------	----------------	--------------	-------------------

	Apozol	317	286	29.32	8 385	1 349	11 313.22
	Apulco	45	45	38.00	1 710	289	494.76
	Calera	1 354	1 354	18.37	24 876	1 552	38 600.60
	Cañitas de Felipe Pescador	248	248	12.80	3 175	470	1 492.25
	Chalchihuites	135	135	6.15	830	669	555.00
	Concepción del Oro	37	37	14.50	537	520	278.98
	Cuauhtémoc	55	50	16.36	818	450	367.70
	Fresnillo	5 837	5 837	11.56	67 479	1 382	93 260.60
	General Enrique Estrada	252	252	20.68	5 202	1 302	6 771.00
	General Francisco R. Murguía	405	405	10.96	4 438	578	2 565.90
	General Pánfilo Natera	160	155	14.50	2 248	589	1 323.15
	Guadalupe	1 273	1 066	21.70	23 146	3 005	69 550.89
	Huanusco	167	158	37.98	6 001	826	4 957.01
	Jalpa	905	783	29.47	23 084	1 412	32 584.90
	Jerez	471	464	14.17	6 569	1 204	7 907.98
	Jiménez del Teul	100	100	6.97	697	542	377.77
	Juan Aldama	725	725	7.24	5 249	538	2 822.00
	Juchipila	223	223	27.77	6 194	500	3 095.09
	Loreto	1 820	570	16.16	9 213	1 115	10 270.80
	Luis Moya	320	210	13.54	2 843	1 136	3 228.13

**Estadística agrícola estatal por municipio**  
**Superficie sembrada y cosechada, rendimiento, producción,**  
**precio medio rural y valor de la producción por ciclo y municipio**

**Cuadro 2.5.32**

**Año Agrícola 2011/12**

**ZACATECAS**

CICLO	MUNICIPIO	SUPERFICIE (Ha)		REND. (Ton/Ha)	PRODUCCION (Ton)	P.M.R. (\$/Ton)	VALOR DE LA COSECHA (Miles \$)
		SEMBRADA	COSECHADA				
	Mazapil	25	25	15.60	390	510	198.90
	Mezquital del Oro	57	57	18.73	1 067	674	719.96
	Miguel Auza	1 585	1 585	8.44	13 370	513	6 861.06
	Monte Escobedo	11	11	14.73	162	498	80.66
	Morelos	36	36	17.89	642	2 721	1 745.78
	Moyahua de Estrada	104	104	22.78	2 369	587	1 391.18
	Nochistlán de Mejía	63	63	39.00	2 457	436	1 070.94
	Noria de Ángeles	480	225	26.11	5 875	2 431	14 282.50
	Ojocaliente	320	240	14.67	3 520	752	2 646.93
	Pánuco	1 430	1 336	18.73	25 026	1 276	31 935.32
	Pinos	358	308	14.42	4 442	547	2 429.93
	Río Grande	768	768	7.33	5 631	565	3 180.50
	Sain Alto	550	550	5.99	3 295	738	2 430.33
	Santa María de la Paz	1	0	0.00	0	0	0.00
	Sombrerete	330	330	4.73	1 560	933	1 454.75
	Tabasco	333	333	33.50	11 138	1 300	14 477.59
	Tepetongo	242	98	12.00	1 176	484	569.72
	Teúl de González Ortega	44	44	18.00	784	600	470.34
	Trancoso	214	201	24.21	4 866	2 460	11 969.45
	Valparaíso	660	660	7.20	4 752	625	2 970.00
	Vetagrande	739	710	24.69	17 533	942	16 514.74
	Villa de Cos	2 699	2 522	18.29	46 130	1 638	75 572.68
	Villa García	75	65	16.00	1 040	428	445.62
	Villa González Ortega	251	231	14.17	3 274	1 337	4 377.94
	Villa Hidalgo	216	196	16.50	3 225	1 170	3 771.79
	Villanueva	606	601	18.22	10 953	891	9 758.02
	Zacatecas	419	419	13.89	5 817	1 460	8 494.09
<b>Primavera-Verano</b>		<b>112 885</b>	<b>111 953</b>	<b>12.95</b>	<b>1 450 218</b>	<b>3 958</b>	<b>5 739 864.19</b>
	Apozol	284	284	21.19	6 014	4 197	25 241.27
	Apulco	685	685	3.19	2 185	4 356	9 517.85
	Calera	6 328	6 328	13.41	84 838	5 053	428 644.92
	Cañitas de Felipe Pescador	550	550	8.37	4 603	4 156	19 130.85
	Chalchihuites	105	105	4.24	445	4 652	2 070.00
	Concepción del Oro	136	136	6.61	899	3 330	2 992.27
	Cuahtémoc	408	402	4.12	1 657	5 284	8 752.56
	Fresnillo	29 552	29 552	8.78	259 487	4 616	1 197 863.75
	General Enrique Estrada	2 737	2 737	12.01	32 862	5 707	187 553.91
	General Francisco R. Murguía	185	185	5.05	935	6 262	5 855.00
	General Pánfilo Natera	4 318	4 157	4.54	18 890	8 576	162 002.26
	Guadalupe	9 332	9 219	13.64	125 734	4 915	617 921.46
	Huanusco	275	275	18.11	4 977	3 178	15 819.57
	Jalpa	407	407	31.57	12 845	3 968	50 962.05

**Estadística agrícola estatal por municipio**  
**Superficie sembrada y cosechada, rendimiento, producción,**  
**precio medio rural y valor de la producción por ciclo y municipio**

**Cuadro 2.5.32**

**Año Agrícola 2011/12**

**ZACATECAS**

CICLO	MUNICIPIO	SUPERFICIE (Ha)		REND. (Ton/Ha)	PRODUCCION (Ton)	P.M.R. (\$/Ton)	VALOR DE LA COSECHA (Miles \$)
		SEMBRADA	COSECHADA				
	Jerez	2 730	2 729	29.85	81 432	851	69 337.38
	Jiménez del Teul	20	20	5.00	100	4 700	470.00
	Juan Aldama	304	304	8.21	2 496	3 890	9 710.00
	Juchipila	66	66	14.04	930	2 722	2 531.32
	Loreto	6 002	6 002	23.57	141 467	2 302	325 662.58
	Luis Moya	763	348	8.50	2 959	3 698	10 944.50
	Mazapil	265	265	4.85	1 284	3 198	4 106.72
	Mezquital del Oro	26	26	10.57	275	1 131	310.74
	Miguel Auza	1 520	1 520	3.98	6 049	5 396	32 640.18
	Monte Escobedo	20	20	8.30	166	4 500	747.00
	Morelos	1 752	1 747	7.02	12 267	7 477	91 719.93
	Moyahua de Estrada	62	62	8.69	539	1 753	944.61
	Nochistlán de Mejía	569	569	3.62	2 062	4 469	9 212.74
	Noria de Ángeles	2 665	2 665	17.25	45 973	4 526	208 078.38
	Ojocaliente	1 948	1 778	8.03	14 283	4 395	62 778.59
	Pánuco	5 442	5 442	16.31	88 771	4 303	382 000.38
	Pinos	3 204	3 204	4.23	13 550	8 742	118 453.69
	Río Grande	285	285	7.16	2 040	4 700	9 588.00
	Sain Alto	410	410	5.22	2 140	6 715	14 369.82
	Sombrerete	180	180	4.24	763	4 704	3 589.15
	Tabasco	280	275	24.23	6 673	5 364	35 796.23
	Tepetongo	1 386	1 386	37.07	51 379	718	36 880.20
	Trancoso	2 641	2 641	16.69	44 074	4 686	206 532.41
	Valparaíso	585	585	6.48	3 792	4 096	15 533.19
	Vetagrande	1 946	1 946	14.24	27 725	4 318	119 729.28
	Villa de Cos	13 997	13 961	15.50	216 448	4 257	921 508.43
	Villa García	755	755	16.32	12 318	2 025	24 945.98
	Villa González Ortega	817	817	5.02	4 101	7 471	30 637.45
	Villa Hidalgo	2 394	2 394	9.49	22 730	4 741	107 758.95
	Villanueva	2 031	2 025	34.35	69 566	544	37 836.73
	Zacatecas	2 519	2 504	6.19	15 495	7 175	111 181.90
<b>Perennes</b>		<b>26 617</b>	<b>23 107</b>	<b>44.03</b>	<b>1 017 477</b>	<b>1 038</b>	<b>1 056 442.95</b>
	Apozol	1 073	1 045	20.28	21 197	2 929	62 077.18
	Apulco	50	50	60.36	3 018	650	1 960.96
	Calera	265	265	56.53	14 995	612	9 175.84
	Cañitas de Felipe Pescador	21	21	66.49	1 363	645	879.22
	Chalchihuites	5	5	24.00	120	563	67.58
	Concepción del Oro	364	364	45.45	16 542	670	11 087.56
	Cuauhtémoc	396	264	49.52	13 074	1 534	20 055.69
	Fresnillo	3 532	3 532	47.98	169 454	906	153 509.20
	General Enrique Estrada	125	112	81.00	9 072	513	4 655.93
	General Francisco R. Murguía	56	56	26.00	1 456	409	595.66

**Estadística agrícola estatal por municipio**  
**Superficie sembrada y cosechada, rendimiento, producción,**  
**precio medio rural y valor de la producción por ciclo y municipio**

**Cuadro 2.5.32**

**Año Agrícola 2011/12**

**ZACATECAS**

CICLO	MUNICIPIO	SUPERFICIE (Ha)		REND. (Ton/Ha)	PRODUCCION (Ton)	P.M.R. (\$/Ton)	VALOR DE LA COSECHA (Miles \$)
		SEMBRADA	COSECHADA				
	General Pánfilo Natera	185	159	64.16	10 169	717	7 287.11
	Guadalupe	653	653	76.43	49 908	411	20 533.09
	Huanusco	208	190	23.68	4 494	2 528	11 360.78
	Jalpa	2 480	2 326	24.47	56 912	2 304	131 103.93
	Jerez	4 108	1 824	30.61	55 828	1 011	56 447.55
	Jiménez del Teul	2	2	28.00	56	410	22.95
	Juan Aldama	186	186	25.78	4 795	633	3 034.04
	Juchipila	85	85	34.78	2 956	1 443	4 265.88
	Loreto	1 058	1 058	86.25	91 253	669	61 012.66
	Luis Moya	644	644	45.25	29 141	1 449	42 211.46
	Mazapil	341	341	46.49	15 853	673	10 663.44
	Melchor Ocampo	40	40	45.50	1 820	650	1 183.00
	Mezquital del Oro	24	24	8.72	209	5 104	1 067.74
	Miguel Auza	849	806	34.00	27 407	399	10 936.23
	Monte Escobedo	40	28	40.61	1 137	465	528.66
	Morelos	81	14	20.50	295	1 417	417.68
	Moyahua de Estrada	120	115	28.50	3 277	1 404	4 600.11
	Nochistlán de Mejía	97	97	38.34	3 719	990	3 682.83
	Noria de Ángeles	515	515	63.99	32 956	813	26 798.57
	Ojocaliente	2 018	1 757	48.92	85 936	1 191	102 347.03
	Pánuco	500	500	84.20	42 100	526	22 144.18
	Pinos	630	629	33.47	21 067	1 616	34 054.45
	Río Grande	314	312	27.94	8 716	537	4 677.14
	Sain Alto	79	77	17.48	1 346	1 111	1 495.04
	Santa María de la Paz	25	25	34.00	850	380	323.00
	Sombrerete	41	41	8.29	340	7 365	2 504.00
	Susticacán	13	13	13.31	173	3 890	673.00
	Tabasco	464	460	21.72	10 001	2 947	29 470.73
	Tepetongo	240	221	55.50	12 266	546	6 693.73
	Teúl de González Ortega	50	50	35.00	1 750	380	665.00
	Trancoso	378	378	30.92	11 673	2 339	27 306.75
	Trinidad García de la Cadena	125	125	8.50	1 063	3 766	4 000.88
	Valparaíso	338	338	15.50	5 240	2 990	15 665.53
	Vetagrande	526	518	75.36	39 036	502	19 611.38
	Villa de Cos	866	800	84.50	67 600	529	35 756.34
	Villa García	110	106	23.35	2 475	2 662	6 590.45
	Villa González Ortega	322	289	42.83	12 377	1 435	17 756.42
	Villa Hidalgo	1 062	1 022	24.99	25 523	1 647	42 046.85
	Villanueva	666	597	41.17	24 561	829	20 356.15
	Zacatecas	249	31	29.64	910	1 190	1 082.38



## 2.6. Estadística agrícola de las Unidades de Riego por cultivo a nivel municipal

Se presenta la estadística agrícola por cultivo a nivel municipal, se cuentan con 147 cultivos y de los que sobresalen con mayor superficie sembrada son: el maíz grano con 619, 236 ha, otros cultivos 486,828 ha, alfalfa con 238,209 ha, sorgo grano con 192,952 ha, avena forrajera verde con 131,120 ha, trigo grano con 116,826 ha, pastos con 100,552 y maíz forrajero verde con 100,202 hectáreas. Por cuestiones de espacio en este documento solamente se presenta el cultivo de maíz grano. La información completa se presenta en el Libro estadístico correspondiente indicado en el capítulo 3.

No.	Cultivo	No.	Cultivo
1	Acelga	41	Ciruelo
2	Agave (Maguey)	42	Clavel
3	Aguacate	43	Cocotero Copra
4	Ajo	44	Cocotero Fruta
5	Ajonjolí (Sésamo)	45	Col (Repollo)
6	Albahaca	46	Col de Bruselas
7	Alcachofa	47	Coliflor
8	Alfalfa	48	Colza (Canola/Mostaza)
9	Algodón	49	Comino
10	Alpiste	50	Dátil (Palmera Datilera)
11	Amaranto (Alegría)	51	Durazno (Melocotón)
12	Anís	52	Ebo (Veza/Janamargo)
13	Apio	53	Ejote
14	Arándano	54	Espárrago
15	Arroz	55	Espinaca
16	Avena	56	Eucalipto
17	Avena Forrajera Verde	57	Frambuesa
18	Berenjena	58	Fresa
19	Betabel	59	Frijol (Alubia)
20	Brócoli	60	Garbanzo
21	Cacahuete	61	Garbanzo Forrajero Verde
22	Cacao (Cacaotero)	62	Girasol
23	Café	63	Gladiola
24	Calabacita (Calabacín)	64	Granado
25	Calabaza	65	Guanábano
26	Camote	66	Guayabo
27	Caña de Azúcar	67	Haba
28	Carambolo	68	Higo
29	Cártamo	69	Huauzontle
30	Cebada	70	Jamaica (Rosa de Jamaica)
31	Cebada Forrajera Verde	71	Jícama
32	Cebolla	72	Jitomate (Tomate Rojo)
33	Centeno Forrajero Verde	73	Lechuga
34	Cereza	74	Lenteja
35	Chabacano	75	Lima
36	Chayote	76	Limón
37	Chícharo	77	Lino (Linaza)
38	Chile Verde	78	Litchi
39	Chirimoyo	79	Macadamia
40	Cilantro	80	Maíz Elotero

No.	Cultivo	No.	Cultivo
81	Maíz Forrajero Verde	121	Pistache
82	Maíz Grano	122	Pitahaya
83	Mamey	123	Plantula / Planta
84	Mandarina	124	Plátano
85	Mango	125	Rábano
86	Manzano	126	Rambután (Nefelio)
87	Maracuyá (Pasionaria)	127	Rosal
88	Medicinales	128	Rye Grass (Zacate) Verde
89	Melón	129	Sábila (Aloe)
90	Membrillo	130	Sandía
91	Nabo	131	Sorgo Escobero
92	Nanche	132	Sorgo Forrajero Verde
93	Naranja	133	Sorgo Grano
94	Nardo (Vara de San José)	134	Soya Oleaginosa
95	Nogal (Nuez)	135	Tabaco
96	Nopal Forrajero	136	Tamarindo
97	Nopal Tuna	137	Tomate de Cáscara (Tomatillo)
98	Nopal Verdura	138	Toronja (Pomelo)
99	Okra	139	Trigo Forrajero Verde
100	Olivo (Aceituna)	140	Trigo Grano
101	Olleto (Zacate) Verde	141	Triticale Forrajero Verde
102	Orégano	142	Vid Mesa
103	Otras Especies	143	Yaca (Parapén/Árbol del pan)
104	Otras Flores	144	Yuca
105	Otras Hortalizas	145	Zanahoria
106	Otros Cítricos	146	Zarzamora
107	Otros Cultivos	147	Zempoalxochitl
108	Otros Forrajes Verde		
109	Otros Frutales		
110	Otros Industriales		
111	Palma Aceitera (Palma Africana)		
112	Papa		
113	Pápalo (Papaloquelite)		
114	Papayo		
115	Pastos		
116	Pepino		
117	Peral		
118	Perón		
119	Persimonio		
120	Piña		

**Concentrado nacional por cultivo**

**Cuadro 2.6.1**

**Superficie sembrada y cosechada, rendimiento, producción, precio medio rural y valor de la producción por organismo de cuenca, estado y municipio**

**Año Agrícola 2011/12**

**Maíz Grano**

Organismo de Cuenca	Superficie (Ha)		Rend. (Ton/Ha)	Producción (Ton)	P.M.R. (\$/Ton)	Valor de la producción (Miles \$)
	Estado	Cosechada				
	Municipio	Sembrada				
<b>TOTAL GENERAL</b>	<b>619 236</b>	<b>608 107</b>	<b>6.55</b>	<b>3 984 628</b>	<b>3 906</b>	<b>15 565 934.71</b>
<b>I</b>						
<b>Península de Baja California</b>	<b>382</b>	<b>367</b>	<b>3.78</b>	<b>1 387</b>	<b>3 600</b>	<b>4 992.42</b>
<b>Baja California Sur</b>	<b>382</b>	<b>367</b>	<b>3.78</b>	<b>1 387</b>	<b>3 600</b>	<b>4 992.42</b>
La Paz	189	189	4.32	817	3 271	2 670.70
Loreto	4	4	6.00	24	4 300	103.20
Los Cabos	135	125	3.27	409	4 614	1 884.69
Mulegé	55	49	2.81	138	2 424	333.82
<b>II</b>						
<b>Noroeste</b>	<b>9 079</b>	<b>9 079</b>	<b>7.86</b>	<b>71 364</b>	<b>3 545</b>	<b>253 016.33</b>
<b>Chihuahua</b>	<b>5 970</b>	<b>5 970</b>	<b>9.25</b>	<b>55 227</b>	<b>3 819</b>	<b>210 911.85</b>
Guerrero	4 625	4 625	9.52	44 042	3 751	165 211.85
Madera	1 345	1 345	8.32	11 185	4 086	45 700.00
<b>Sonora</b>	<b>3 109</b>	<b>3 109</b>	<b>5.19</b>	<b>16 136</b>	<b>2 609</b>	<b>42 104.48</b>
Aconchi	48	48	3.64	175	3 150	550.37
Agua Prieta	80	80	4.00	320	3 500	1 120.00
Arivechi	15	15	2.00	30	3 100	93.00
Arizpe	168	168	3.58	601	3 050	1 834.39
Bacanora	8	8	2.10	17	3 150	52.92
Bacoachi	50	50	4.00	200	3 500	700.00
Bácum	390	390	6.69	2 611	2 532	6 611.71
Banámichi	24	24	3.44	83	3 100	255.94
Baviácora	52	52	3.54	184	3 100	570.65
Benito Juárez	460	460	5.87	2 704	3 686	9 966.64
Cajeme	316	316	11.33	3 585	495	1 774.94
Cumpas	30	30	3.90	117	3 100	362.70
Empalme	19	19	2.43	47	1 598	75.50
Fronteras	425	425	4.05	1 721	3 500	6 024.38
General Plutarco Elías Calles	5	5	6.00	30	4 200	126.00
Granados	5	5	3.20	16	3 000	48.00
Huásabas	3	3	3.40	10	3 000	30.60
Huépac	65	65	3.64	237	3 070	726.36
Moctezuma	20	20	3.00	60	3 100	186.00
Opodepe	64	64	3.46	221	3 044	673.96
Rayón	33	33	3.58	118	3 150	372.14
Sahuaripa	50	50	2.20	110	3 050	335.50
San Felipe de Jesús	26	26	3.48	90	3 050	275.96
Santa Ana	9	9	3.65	31	3 200	99.30
Sáric	32	32	6.00	189	4 200	793.80
Tepache	4	4	3.70	15	3 100	45.88
Tubutama	6	6	6.00	36	4 200	151.20
Ures	698	698	3.68	2 569	3 200	8 219.65

**Concentrado nacional por cultivo**

**Cuadro 2.6.1**

**Superficie sembrada y cosechada, rendimiento, producción,  
precio medio rural y valor de la producción por organismo de cuenca, estado y municipio**

**Año Agrícola 2011/12**

**Maíz Grano**

Organismo de Cuenca		Superficie (Ha)		Rend.	Producción	P.M.R.	Valor de
Estado	Municipio	Sembrada	Cosechada	(Ton/Ha)	(Ton)	(\$/Ton)	la producción
							(Miles \$)
	Villa Hidalgo	3	3	3.00	9	3 000	27.00
<b>III</b>	<b>Pacífico Norte</b>	<b>41 201</b>	<b>37 809</b>	<b>12.28</b>	<b>464 305</b>	<b>3 516</b>	<b>1 632 286.67</b>
	<b>Durango</b>	<b>8 066</b>	<b>8 059</b>	<b>8.54</b>	<b>68 786</b>	<b>3 651</b>	<b>251 146.05</b>
	Canelas	70	70	4.60	322	4 469	1 438.94
	Cuencamé	203	203	9.50	1 929	4 000	7 714.00
	Durango	355	355	18.88	6 694	2 107	14 100.50
	Guadalupe Victoria	2 120	2 120	9.67	20 500	4 000	82 000.00
	Mezquital	373	373	5.50	2 052	3 800	7 795.70
	Nombre de Dios	1 925	1 925	8.00	15 396	3 800	58 504.80
	Pánuco de Coronado	405	405	9.50	3 848	4 000	15 390.00
	Poanas	1 296	1 289	7.72	9 955	3 403	33 875.46
	San Juan del Río	340	340	4.90	1 666	3 493	5 819.24
	Súchil	240	240	7.00	1 680	3 800	6 384.00
	Topia	35	35	4.79	168	4 349	728.42
	Vicente Guerrero	704	704	6.50	4 578	3 800	17 394.99
	<b>Nayarit</b>	<b>176</b>	<b>176</b>	<b>7.60</b>	<b>1 334</b>	<b>4 359</b>	<b>5 814.84</b>
	Ruíz	176	176	7.60	1 334	4 359	5 814.84
	<b>Sinaloa</b>	<b>32 825</b>	<b>29 439</b>	<b>13.37</b>	<b>393 681</b>	<b>3 488</b>	<b>1 372 990.27</b>
	Angostura	6 311	5 351	9.01	48 192	3 488	168 103.84
	Concordia	291	291	3.47	1 010	4 100	4 141.00
	Cosalá	11	11	7.80	86	4 200	360.36
	Elota	2 063	2 063	19.99	41 240	3 595	148 271.68
	Guasave	7 864	7 711	23.98	184 888	3 209	593 397.48
	Navolato	15 517	13 244	8.43	111 683	3 877	433 050.02
	Rosario	380	380	9.20	3 496	3 900	13 634.40
	<b>Zacatecas</b>	<b>135</b>	<b>135</b>	<b>3.74</b>	<b>505</b>	<b>4 625</b>	<b>2 335.50</b>
	Chalchihuites	100	100	4.00	400	4 500	1 800.00
	Sombrerete	35	35	3.00	105	5 100	535.50
<b>IV</b>	<b>Balsas</b>	<b>74 991</b>	<b>73 308</b>	<b>3.80</b>	<b>278 229</b>	<b>4 321</b>	<b>1 202 273.57</b>
	<b>Guerrero</b>	<b>18 091</b>	<b>18 091</b>	<b>3.83</b>	<b>69 273</b>	<b>4 093</b>	<b>283 559.16</b>
	Ahuacuotzingo	82	82	3.39	278	4 800	1 334.40
	Ajuchitlán del Progreso	2 704	2 704	4.38	11 844	2 885	34 169.08
	Alcozauca de Guerrero	59	59	2.12	125	3 800	476.41
	Alpoyeca	731	731	3.43	2 508	4 980	12 489.84
	Arcelia	4 019	4 019	4.34	17 448	4 012	70 006.59
	Atenango del Río	65	65	3.50	228	4 500	1 023.75
	Atlixac	48	48	1.48	71	4 952	351.56
	Buenavista de Cuéllar	58	58	4.70	273	4 200	1 144.92
	Coahuayutla de José María Izazaga	330	330	2.50	825	3 836	3 165.00
	Cocula	206	206	3.53	726	5 520	4 009.69
	Copalillo	30	30	3.50	105	4 000	420.00
	Copanatoyac	50	50	2.48	124	4 838	599.92
	Coyuca de Catalán	605	605	1.94	1 174	6 652	7 805.91

**Concentrado nacional por cultivo**  
**Superficie sembrada y cosechada, rendimiento, producción,**  
**precio medio rural y valor de la producción por organismo de cuenca, estado y municipio**

**Cuadro 2.6.1**

**Año Agrícola 2011/12**

**Maíz Grano**

Organismo de Cuenca	Superficie (Ha)		Rend. (Ton/Ha)	Producción (Ton)	P.M.R. (\$/Ton)	Valor de la producción (Miles \$)	
	Estado	Sembrada					Cosechada
<b>Municipio</b>							
Cuetzala del Progreso		40	40	2.48	99	3 384	335.00
Eduardo Neri		20	20	3.50	70	4 301	301.10
General Heliodoro Castillo		185	185	3.30	611	4 224	2 578.80
Huamuxtitlán		1 880	1 880	3.99	7 493	4 905	36 755.86
Huitzucu de los Figueroa		5	5	3.60	18	5 000	90.00
La Unión de Isidoro Montes de Oca		459	459	1.90	870	4 184	3 640.20
Leonardo Bravo		35	35	4.00	140	4 021	562.88
Pedro Ascencio Alquisiras		3	3	2.80	7	3 550	24.85
Pilcaya		120	120	3.95	474	4 800	2 275.20
San Miguel Totolapan		514	514	3.31	1 705	4 092	6 974.98
Taxco de Alarcón		43	43	3.07	132	4 477	591.00
Teloloapan		85	85	2.99	254	4 000	1 016.00
Tetipac		254	254	2.80	711	4 700	3 342.64
Tlalchapa		484	484	2.82	1 367	4 494	6 141.98
Tlaxiataquilla de Maldonado		245	245	2.10	515	3 850	1 980.82
Tlapa de Comonfort		500	500	2.83	1 413	4 608	6 511.44
Tlapehuala		3 096	3 096	4.31	13 331	4 048	53 960.60
Xalpatláhuac		87	87	2.74	237	4 777	1 134.00
Xochihuehuetlán		156	156	1.54	241	4 841	1 166.80
Zirándaro		830	830	4.42	3 672	4 444	16 319.65
Zitlala		64	64	2.91	186	4 615	858.30
<b>Jalisco</b>		<b>370</b>	<b>370</b>	<b>2.90</b>	<b>1 074</b>	<b>3 516</b>	<b>3 774.05</b>
Jilotlán de los Dolores		370	370	2.90	1 074	3 516	3 774.05
<b>México</b>		<b>3 266</b>	<b>3 266</b>	<b>3.82</b>	<b>12 481</b>	<b>4 957</b>	<b>61 863.13</b>
Almoloya de Alquisiras		177	177	3.26	577	5 057	2 915.85
Amatepec		3	3	2.99	9	4 300	38.57
Coatepec Harinas		527	527	3.25	1 713	5 000	8 563.75
Donato Guerra		12	12	2.43	28	4 800	134.40
Ixtapan de la Sal		35	35	5.45	188	3 441	646.92
Ixtapan del Oro		10	10	2.00	20	4 600	92.00
Malinalco		52	52	3.50	182	4 560	830.00
San Simón de Guerrero		4	4	2.38	10	4 950	49.50
Santo Tomás		52	52	2.50	130	4 500	585.00
Sultepec		31	31	3.00	93	4 500	418.50
Tejupilco		5	5	2.40	12	4 173	50.08
Temascaltepec		10	10	3.50	35	5 000	175.00
Tenancingo		150	150	3.50	525	5 000	2 625.00
Tonatico		24	24	7.85	184	4 751	876.00
Valle de Bravo		578	578	4.20	2 428	5 000	12 138.00
Villa Victoria		1 300	1 300	4.10	5 330	5 000	26 650.00
Zacualpan		2	2	2.45	5	4 500	22.05
Zumpahuacán		295	295	3.43	1 013	4 990	5 052.50
<b>Michoacán de Ocampo</b>		<b>8 188</b>	<b>8 188</b>	<b>3.49</b>	<b>28 558</b>	<b>4 317</b>	<b>123 276.30</b>

**Concentrado nacional por cultivo**  
**Superficie sembrada y cosechada, rendimiento, producción,**  
**precio medio rural y valor de la producción por organismo de cuenca, estado y municipio**  
**Año Agrícola 2011/12**

**Cuadro 2.6.1**

**Maíz Grano**

Organismo de Cuenca	Superficie (Ha)		Rend. (Ton/Ha)	Producción (Ton)	P.M.R. (\$/Ton)	Valor de la producción (Miles \$)	
	Estado	Sembrada					Cosechada
<b>Municipio</b>							
Apatzingán		371	371	4.11	1 526	4 634	7 072.52
Ario		300	300	2.00	600	4 100	2 460.00
Carácuaro		27	27	2.90	78	3 500	274.05
Churumuco		245	245	3.00	735	4 800	3 528.00
Gabriel Zamora		340	340	3.43	1 166	4 520	5 271.81
Huetamo		75	75	3.50	263	4 200	1 102.50
Juárez		12	12	6.40	77	3 662	281.24
La Huacana		420	420	2.64	1 108	5 247	5 815.58
Lázaro Cárdenas		164	164	3.69	605	4 660	2 819.79
Nocupétaro		27	27	2.90	78	3 550	277.96
Nuevo Urecho		2 046	2 046	3.40	6 958	4 171	29 021.89
Ocampo		3	3	5.00	15	3 512	52.68
Parácuaro		484	484	2.35	1 137	6 122	6 957.78
San Lucas		450	450	3.30	1 485	4 500	6 682.50
Susupuato		29	29	5.29	153	3 335	511.26
Tancítaro		20	20	2.45	49	3 500	171.50
Taretan		20	20	2.50	50	3 500	175.00
Tepalcatepec		2 012	2 012	3.98	8 004	4 058	32 482.92
Tiquicheo de Nicolás Romero		67	67	3.70	248	3 800	942.02
Turicato		90	90	2.50	225	3 500	787.50
Tuzantla		500	500	3.60	1 800	4 480	8 064.00
Uruapan		173	173	2.50	433	3 200	1 384.00
<b>Morelos</b>		<b>1 067</b>	<b>1 067</b>	<b>3.70</b>	<b>3 948</b>	<b>4 380</b>	<b>17 295.12</b>
Amacuzac		276	276	3.45	953	4 453	4 243.87
Coatlán del Río		69	69	4.48	307	4 633	1 423.74
Jonacatepec		45	45	4.34	195	4 423	863.90
Mazatepec		171	171	3.47	593	4 277	2 536.65
Miacatlán		352	352	3.73	1 313	4 299	5 645.60
Temoac		30	30	3.20	96	4 800	460.80
Tepalcingo		55	55	3.95	217	3 714	805.93
Tepoztlán		16	16	5.10	82	4 820	393.31
Tetecala		18	18	1.02	18	7 877	143.29
Tlayacapan		5	5	3.50	18	4 790	83.82
Zacualpan		30	30	5.20	156	4 450	694.20
<b>Oaxaca</b>		<b>4 307</b>	<b>4 276</b>	<b>1.92</b>	<b>8 191</b>	<b>3 929</b>	<b>32 179.53</b>
Asunción Cuyotepeji		57	57	1.95	111	4 072	450.20
Calihualá		23	23	1.50	35	3 810	131.83
Heroica Ciudad de Huajuapán de León		147	147	2.23	326	4 017	1 311.17
Heroica Ciudad de Tlaxiaco		87	87	1.23	107	3 660	390.72
Mariscala de Juárez		132	101	3.73	377	3 974	1 498.30
San Agustín Atenango		164	164	2.36	388	3 826	1 483.52
San Andrés Dinicuiti		96	96	2.34	225	3 910	881.31
San Francisco Tlapancingo		54	54	1.30	70	3 933	275.92

**Concentrado nacional por cultivo**  
**Superficie sembrada y cosechada, rendimiento, producción,**  
**precio medio rural y valor de la producción por organismo de cuenca, estado y municipio**  
**Año Agrícola 2011/12**

**Cuadro 2.6.1**

**Maíz Grano**

Organismo de Cuenca	Superficie (Ha)		Rend. (Ton/Ha)	Producción (Ton)	P.M.R. (\$/Ton)	Valor de la producción (Miles \$)	
	Estado	Sembrada					Cosechada
<b>Municipio</b>							
San Jorge Nuchita		175	175	2.44	428	4 052	1 734.06
San Juan Bautista Suchitepec		38	38	1.85	70	4 136	289.44
San Juan Bautista Tlachichilco		61	61	1.28	79	3 920	308.11
San Juan Mixtepec -Dto. 08 -		57	57	1.13	64	3 802	242.94
San Juan Ñumí		24	24	1.23	29	3 750	108.38
San Lorenzo Victoria		94	94	2.36	221	3 903	861.68
San Marcos Arteaga		140	140	2.13	299	4 039	1 207.31
San Martín Huamelúlpam		31	31	1.04	32	3 571	115.00
San Martín Zacatepec		51	51	1.96	100	4 001	401.68
San Mateo Nejápam		3	3	2.39	7	3 790	28.05
San Miguel Ahuehuetitlán		4	4	2.10	8	3 780	31.75
San Nicolás Hidalgo		64	64	3.55	227	3 793	862.78
San Pedro y San Pablo Tequixtepec		61	61	1.17	71	3 940	280.58
San Sebastián Tecomaxtlahuaca		83	83	2.74	226	3 820	862.94
Santa Catarina Zapochila		20	20	1.99	41	3 971	161.23
Santa Cruz Tacache de Mina		304	304	0.71	216	3 994	864.32
Santa María Camotlán		60	60	1.37	83	4 065	335.39
Santiago Chazumba		37	37	1.34	49	3 993	197.24
Santiago del Río		89	89	1.48	131	3 899	510.34
Santiago Huajolotitlán		47	47	1.26	59	3 951	231.91
Santiago Miltepec		28	28	1.91	53	3 932	207.62
Santiago Tamazola		33	33	3.96	131	3 760	493.31
Santo Domingo Tonalá		607	607	2.65	1 609	3 993	6 424.72
Santo Domingo Yodohino		103	103	2.81	290	3 880	1 125.07
Santos Reyes Tepejillo		8	8	2.21	18	3 910	69.99
Silacayoápam		76	76	1.49	113	3 964	446.71
Teotongo		4	4	2.05	8	3 350	27.47
Tezoatlán de Segura y Luna		1 227	1 227	1.51	1 849	3 885	7 183.98
Villa de Chilapa de Díaz		6	6	1.88	11	3 200	36.16
Villa de Tamazulápam del Progreso		7	7	2.17	15	3 400	51.68
Zapotitlán Lagunas		7	7	1.97	14	3 800	54.72
<b>Puebla</b>		<b>25 718</b>	<b>24 066</b>	<b>3.98</b>	<b>95 852</b>	<b>4 732</b>	<b>453 599.11</b>
Acatlán		200	200	3.00	600	5 000	3 000.00
Acatzingo		168	168	3.80	638	5 000	3 192.00
Ahuehuetitla		3	3	2.00	6	5 000	30.00
Aljojuca		25	25	5.00	125	3 500	437.50
Atexcal		33	33	3.47	115	4 577	524.80
Atlixco		428	428	3.09	1 321	5 527	7 301.07
Atzala		8	8	3.33	25	2 400	60.00
Axutla		10	10	2.00	20	5 030	100.60
Calpan		80	80	4.00	320	5 500	1 760.00
Chalchicomula de Sesma		365	365	4.00	1 460	3 364	4 911.99
Chiautla		125	125	3.50	438	2 984	1 305.35

**Concentrado nacional por cultivo**  
**Superficie sembrada y cosechada, rendimiento, producción,**  
**precio medio rural y valor de la producción por organismo de cuenca, estado y municipio**  
**Año Agrícola 2011/12**

**Cuadro 2.6.1**

**Maíz Grano**

Organismo de Cuenca	Superficie (Ha)		Rend. (Ton/Ha)	Producción (Ton)	P.M.R. (\$/Ton)	Valor de la producción (Miles \$)	
	Estado	Sembrada					Cosechada
<b>Municipio</b>							
Chiautzingo		400	400	4.00	1 600	5 500	8 800.00
Chietla		970	970	3.66	3 553	3 383	12 021.83
Chila		30	30	3.00	90	5 000	450.00
Chinantla		4	4	2.10	8	4 821	40.50
Coatzingo		344	344	3.16	1 087	3 864	4 200.62
Cohetzala		39	39	3.00	117	2 618	306.30
Coronango		40	40	4.00	160	5 500	880.00
Coyotepec		4	4	3.50	14	4 200	58.80
Cuapiaxtla de Madero		142	142	3.39	482	4 005	1 931.99
Cuautinchán		159	159	2.06	327	5 216	1 705.48
Cuautlancingo		36	36	4.00	144	5 500	792.00
Cuayuca de Andrade		9	9	2.20	20	5 011	99.23
Cuyoaco		50	50	5.30	265	3 704	981.50
Domingo Arenas		20	20	3.50	70	5 500	385.00
Epatlán		280	280	3.23	905	3 294	2 981.50
General Felipe Ángeles		53	53	5.00	265	4 000	1 060.00
Guadalupe		150	150	3.00	450	5 000	2 250.00
Guadalupe Victoria		810	810	4.00	3 238	3 079	9 967.99
Huaquechula		775	775	3.07	2 377	5 403	12 843.24
Huatlatlauca		28	28	3.14	88	3 382	297.60
Huehuetlán el Chico		19	19	3.04	58	3 074	177.54
Huehuetlán el Grande		99	99	3.83	379	1 876	711.05
Huitziltepec		62	52	19.27	996	8 309	8 273.71
Ixcamilpa de Guerrero		36	36	3.00	108	2 669	288.30
Ixcaquixtla		4	4	3.50	14	4 200	58.80
Izúcar de Matamoros		570	570	3.79	2 160	2 628	5 675.99
Jolalpan		120	120	3.50	420	2 778	1 166.91
Juan C. Bonilla		100	100	3.10	310	5 500	1 705.00
Juan N. Méndez		6	6	3.50	21	4 300	90.30
Lafragua		21	21	2.90	61	3 429	208.80
Libres		800	800	6.00	4 800	3 438	16 500.00
Los Reyes de Juárez		302	302	4.30	1 299	4 497	5 839.40
Mazapiltepec de Juárez		20	20	4.00	80	3 200	256.00
Mixtla		144	144	4.20	605	4 486	2 713.20
Nealtican		40	40	3.20	128	5 500	704.00
Nopalucan		300	300	6.00	1 800	3 470	6 245.41
Ocoyucan		125	125	3.10	388	5 500	2 131.25
Oriental		350	350	6.00	2 100	3 474	7 295.00
Palmar de Bravo		4 491	3 033	4.53	13 728	4 374	60 046.23
Petlancingo		100	100	3.00	300	5 000	1 500.00
Piaxtla		40	40	2.30	92	5 030	462.77
Puebla		160	160	3.50	560	5 500	3 080.00
Quecholac		1 128	1 020	3.80	3 876	5 000	19 380.00



**Concentrado nacional por cultivo**  
**Superficie sembrada y cosechada, rendimiento, producción,**  
**precio medio rural y valor de la producción por organismo de cuenca, estado y municipio**

**Cuadro 2.6.1**

**Año Agrícola 2011/12**

**Maíz Grano**

Organismo de Cuenca	Superficie (Ha)		Rend. (Ton/Ha)	Producción (Ton)	P.M.R. (\$/Ton)	Valor de la producción (Miles \$)	
	Estado	Sembrada					Cosechada
<b>Municipio</b>							
San Andrés Cholula		53	53	3.50	186	5 500	1 020.25
San Felipe Teotlalcingo		200	200	3.50	700	5 500	3 850.00
San Gregorio Atzompa		70	70	3.20	224	5 500	1 232.00
San Jerónimo Tecuaniapan		8	8	3.50	28	5 500	154.00
San Jerónimo Xayacatlán		15	15	3.00	45	5 000	225.00
San José Chiapa		500	500	6.00	3 000	3 680	11 040.00
San Martín Texmelucan		801	801	3.35	2 683	5 607	15 040.47
San Martín Totoltepec		30	30	3.33	100	4 076	407.60
San Matías Tlalancaleca		300	300	3.50	1 050	5 500	5 775.00
San Nicolás Buenos Aires		460	460	5.00	2 300	3 650	8 395.00
San Pablo Anicano		100	100	3.00	300	5 000	1 500.00
San Pedro Cholula		50	50	3.50	175	5 500	962.50
San Pedro Yeloixtlahuaca		80	80	3.00	240	5 000	1 200.00
San Salvador el Seco		902	902	5.00	4 510	3 365	15 177.98
San Salvador el Verde		300	300	3.50	1 050	5 500	5 775.00
San Salvador Huixcolotla		131	131	4.37	571	4 038	2 306.72
Santa Isabel Cholula		216	216	3.18	686	5 460	3 747.84
Tecamachalco		710	699	2.47	1 723	20 929	36 051.95
Tecomatlán		37	37	2.10	78	5 053	392.59
Tehuizingo		135	135	2.30	311	5 107	1 585.83
Teopantlán		69	69	3.72	257	2 540	652.90
Teotlalco		10	10	3.00	30	2 800	84.00
Tepeaca		854	854	3.10	2 647	5 500	14 560.70
Tepemaxalco		41	41	3.20	131	4 688	615.96
Tepeojuma		106	106	3.83	406	2 724	1 106.00
Tepexco		155	155	3.35	519	4 561	2 367.00
Tepeyahualco		650	585	6.00	3 510	3 382	11 871.00
Tepeyahualco de Cuauhtémoc		103	103	3.93	403	11 125	4 483.73
Tianguismanalco		130	130	3.09	402	5 478	2 202.00
Tilapa		1 158	1 158	3.42	3 960	4 767	18 878.40
Tlachichuca		82	82	4.00	328	3 000	984.00
Tlahuapan		600	600	4.00	2 400	5 500	13 200.00
Tlaltenango		200	200	3.50	700	5 500	3 850.00
Tlapanalá		1 057	1 057	3.35	3 537	4 552	16 101.00
Tochimilco		60	60	3.08	185	5 356	988.20
Totoltepec de Guerrero		10	10	3.00	30	5 000	150.00
Tulcingo		38	38	2.00	76	4 924	374.23
Xayacatlán de Bravo		5	5	3.00	15	5 000	75.00
Xicotlán		28	28	2.00	56	5 169	289.46
Xochiltepec		52	52	3.24	169	3 350	564.50
Xochitlán Todos Santos		46	46	7.93	361	27 434	9 912.19
Zacapala		206	206	3.38	696	4 490	3 126.72
<b>Tlaxcala</b>		<b>13 984</b>	<b>13 984</b>	<b>4.21</b>	<b>58 853</b>	<b>3 852</b>	<b>226 727.17</b>

**Concentrado nacional por cultivo**  
**Superficie sembrada y cosechada, rendimiento, producción,**  
**precio medio rural y valor de la producción por organismo de cuenca, estado y municipio**  
**Año Agrícola 2011/12**

**Cuadro 2.6.1**

**Maíz Grano**

Organismo de Cuenca	Superficie (Ha)		Rend. (Ton/Ha)	Producción (Ton)	P.M.R. (\$/Ton)	Valor de la producción (Miles \$)	
	Estado	Sembrada					Cosechada
Municipio							
Acuamanala de Miguel Hidalgo		218	218	4.00	872	4 560	3 976.00
Amaxac de Guerrero		130	130	2.50	325	4 500	1 462.50
Apetatitlán de Antonio Carvajal		40	40	2.00	80	4 800	384.00
Apizaco		210	210	5.00	1 050	4 190	4 400.00
Atlangatepec		160	160	4.00	640	4 000	2 560.00
Chiautempan		89	89	2.04	182	4 736	859.86
Contla de Juan Cuamatzi		24	24	2.00	48	4 800	230.40
Cuapixtla		480	480	5.50	2 640	3 300	8 712.00
Cuaxomulco		98	98	1.51	148	4 739	701.24
El Carmen Tequexquitla		490	490	5.50	2 695	3 300	8 893.50
Españita		155	155	4.26	660	4 124	2 722.00
Huamantla		3 125	3 125	5.50	17 188	3 300	56 718.75
Hueyotlipan		410	410	4.27	1 750	4 143	7 250.00
Ixtenco		70	70	5.50	385	3 300	1 270.50
La Magdalena Tlaltelulco		48	48	2.04	98	4 750	465.12
Lázaro Cárdenas		9	9	5.50	50	3 300	163.35
Mazatecochco de José María Morelos		37	37	4.00	149	4 495	670.44
Muñoz de Domingo Arenas		29	29	5.28	153	955	145.79
Natívitás		1 007	1 007	3.93	3 957	4 527	17 911.47
Papalotla de Xicohténcatl		184	184	4.00	736	4 495	3 308.00
San Francisco Tetlanohcan		20	20	2.00	40	4 800	192.00
San Jerónimo Zacualpan		13	13	3.50	46	4 600	209.30
San Juan Huactzinco		112	112	4.00	448	4 478	2 006.00
San Lorenzo Axocomanitla		373	373	4.00	1 492	4 484	6 690.01
San Lucas Tecopilco		55	55	2.40	132	4 894	645.60
San Pablo del Monte		34	34	4.00	134	4 521	607.96
Santa Catarina Ayometla		315	315	3.01	949	4 558	4 325.94
Santa Cruz Quilehtla		64	64	4.00	256	4 500	1 152.00
Santa Cruz Tlaxcala		299	299	1.51	451	4 600	2 076.85
Santa Isabel Xiloxotla		74	74	4.00	297	4 600	1 364.73
Tenancingo		67	67	4.00	266	4 546	1 209.57
Teolocholco		198	198	3.00	594	4 736	2 813.40
Tepeyanco		313	313	4.00	1 252	4 541	5 685.76
Terrenate		399	399	5.50	2 195	3 300	7 241.85
Tetla de la Solidaridad		180	180	4.50	810	4 166	3 374.25
Tetlatlahuca		730	730	2.32	1 695	4 510	7 642.96
Tlaxcala		1 345	1 345	2.85	3 831	4 452	17 054.33
Tlaxco		160	160	4.00	640	4 000	2 560.00
Tocatlán		163	163	5.50	897	3 300	2 958.45
Totolac		40	40	3.00	120	4 500	540.00
Tzompantepec		253	253	5.50	1 392	3 300	4 591.95
Xaloztoc		372	372	5.50	2 046	3 300	6 751.80
Xaltocan		139	139	1.26	175	3 960	694.73

**Concentrado nacional por cultivo**

**Cuadro 2.6.1**

**Superficie sembrada y cosechada, rendimiento, producción, precio medio rural y valor de la producción por organismo de cuenca, estado y municipio**

**Año Agrícola 2011/12**

**Maíz Grano**

Organismo de Cuenca	Superficie (Ha)		Rend. (Ton/Ha)	Producción (Ton)	P.M.R. (\$/Ton)	Valor de la producción (Miles \$)	
	Estado	Cosechada					
	Municipio	Sembrada					
	Xicohtzinco	95	95	4.00	380	4 568	1 736.00
	Yauhquemehcan	109	109	2.02	220	4 600	1 012.83
	Zacatelco	985	985	4.00	3 940	4 473	17 622.40
	Zitlaltépec de Trinidad Sánchez Santos	64	64	5.50	352	3 300	1 161.60
<b>V</b>	<b>Pacífico Sur</b>	<b>34 049</b>	<b>34 049</b>	<b>2.46</b>	<b>83 855</b>	<b>4 623</b>	<b>387 674.77</b>
	<b>Guerrero</b>	<b>9 822</b>	<b>9 822</b>	<b>2.67</b>	<b>26 192</b>	<b>4 499</b>	<b>117 845.85</b>
	Acatepec	42	42	1.40	59	4 873	287.50
	Atoyac de Álvarez	238	238	3.43	815	4 981	4 056.80
	Ayutla de los Libres	570	570	3.01	1 716	4 000	6 862.80
	Azoyú	15	15	2.40	36	4 214	151.71
	Benito Juárez	290	290	3.22	934	4 974	4 645.65
	Chilapa de Álvarez	174	174	3.10	539	4 659	2 513.17
	Chilpancingo de los Bravo	520	520	3.20	1 664	4 569	7 603.50
	Copala	95	95	2.54	241	4 645	1 118.76
	Coyuca de Benítez	400	400	2.91	1 164	4 900	5 703.60
	Cuajinicuilapa	505	505	2.81	1 419	4 628	6 566.98
	Igualapa	229	229	2.68	614	4 500	2 761.74
	Juan R. Escudero	175	175	2.99	523	4 700	2 459.28
	Juchitán	315	315	2.67	841	4 456	3 747.47
	Malinaltepec	62	62	1.10	68	4 500	306.00
	Marquelia	155	155	2.52	391	4 000	1 562.40
	Metlatónoc	245	245	0.93	227	4 700	1 065.16
	Mochitlán	160	160	3.50	560	4 800	2 688.00
	Ometepec	992	992	2.31	2 292	4 500	10 311.84
	Petatlán	700	700	3.10	2 170	4 300	9 331.00
	Quechultenango	170	170	3.50	595	4 800	2 856.00
	San Luis Acatlán	1 315	1 315	2.84	3 735	4 866	18 172.68
	San Marcos	208	208	1.72	358	2 643	947.21
	Tecoanapa	413	413	2.80	1 154	4 229	4 878.97
	Técpán de Galeana	546	546	2.88	1 572	3 796	5 966.70
	Tlacoachistlahuaca	340	340	2.52	857	4 500	3 855.60
	Tlacoapa	67	67	1.18	79	4 911	387.99
	Xochistlahuaca	255	255	2.54	648	4 500	2 914.65
	Zapotitlán Tablas	31	31	1.44	45	4 897	218.88
	Zihuatanejo de Azueta	350	350	1.50	525	4 500	2 362.50
	<b>Oaxaca</b>	<b>24 227</b>	<b>24 227</b>	<b>2.38</b>	<b>57 663</b>	<b>4 679</b>	<b>269 828.92</b>
	Ánimas Trujano	50	50	2.61	130	4 527	590.18
	Asunción Nochixtlán	31	31	1.89	59	4 261	249.25
	Asunción Ocotlán	14	14	2.75	39	4 722	181.79
	Asunción Tlacolulita	21	21	1.80	38	4 800	181.44
	Ayoquezco de Aldama	100	100	2.78	278	4 577	1 273.06
	Candelaria Loxicha	6	6	2.05	13	4 500	57.20
	Chalcatongo de Hidalgo	121	121	2.01	244	3 276	798.39

**Concentrado nacional por cultivo**  
**Superficie sembrada y cosechada, rendimiento, producción,**  
**precio medio rural y valor de la producción por organismo de cuenca, estado y municipio**

**Cuadro 2.6.1**

**Año Agrícola 2011/12**

**Maíz Grano**

Organismo de Cuenca	Superficie (Ha)		Rend. (Ton/Ha)	Producción (Ton)	P.M.R. (\$/Ton)	Valor de la producción (Miles \$)	
	Estado	Sembrada					Cosechada
<b>Municipio</b>							
Ciénega de Zimatlán		165	165	2.73	451	4 570	2 062.32
Ciudad Ixtepec		683	683	2.10	1 434	4 808	6 896.77
Coatecas Altas		108	108	2.55	275	4 879	1 342.61
Coicoyán de las Flores		82	82	1.59	131	3 790	496.87
Constancia del Rosario		97	97	2.32	224	3 470	775.54
Cuicilápam de Guerrero		98	98	2.75	270	4 585	1 235.68
Guadalupe Etla		43	43	2.74	118	4 817	568.11
Heroica Ciudad de Ejutla de Crespo		122	122	2.57	314	4 826	1 513.97
La Compañía		65	65	2.30	150	4 800	717.60
La Pe		10	10	2.35	24	4 950	116.32
La Reforma		196	196	2.45	478	3 906	1 868.29
Magdalena Apasco		28	28	2.74	77	4 691	359.22
Magdalena Jaltepec		6	6	1.58	10	4 349	41.32
Magdalena Mixtepec		27	27	2.76	75	4 609	343.77
Magdalena Ocotlán		8	8	2.67	21	4 461	95.29
Magdalena Tequisistlán		135	135	1.28	172	5 000	862.24
Magdalena Tlacotepec		361	361	1.95	704	4 580	3 223.73
Magdalena Yodocono de Porfirio Díaz		51	51	2.00	102	4 500	459.00
Magdalena Zahuatlán		11	11	1.63	18	4 000	72.00
Mártires de Tacubaya		28	28	2.06	58	4 500	259.56
Mesones Hidalgo		203	203	1.52	309	3 694	1 140.34
Miahuatlán de Porfirio Díaz		208	208	2.73	568	4 893	2 778.48
Monjas		38	38	2.49	95	4 717	446.06
Nazareno Etla		20	20	2.76	55	4 729	261.04
Nejapa de Madero		295	295	1.75	516	4 890	2 524.46
Oaxaca de Juárez		13	13	2.83	37	4 500	165.34
Ocotlán de Morelos		128	128	2.74	350	4 639	1 624.39
Putla Villa de Guerrero		537	537	1.85	994	3 851	3 828.84
Reyes Etla		55	55	2.75	151	4 713	713.29
Rojas de Cuauhtémoc		27	27	2.63	71	4 660	331.31
San Agustín Amatengo		160	160	2.62	418	4 919	2 058.21
San Agustín Chayuco		205	205	2.08	426	4 500	1 918.80
San Agustín de las Juntas		25	25	2.70	67	4 525	304.89
San Agustín Etla		2	2	2.78	6	4 700	26.18
San Andrés Cabecera Nueva		79	79	1.91	151	3 612	545.03
San Andrés Huaxpaltepec		142	142	2.55	362	4 500	1 629.45
San Andrés Huayápam		8	8	2.81	23	4 302	96.79
San Andrés Ixtlahuaca		23	23	2.83	65	4 663	303.87
San Andrés Nuxiño		13	13	1.82	23	4 059	92.54
San Andrés Sinaxtla		59	59	2.48	145	4 400	638.00
San Andrés Zabache		40	40	2.52	101	4 930	497.44
San Andrés Zautla		22	22	2.80	62	4 783	294.13
San Antonino Castillo Velasco		17	17	2.79	48	4 637	220.25

**Concentrado nacional por cultivo**  
**Superficie sembrada y cosechada, rendimiento, producción,**  
**precio medio rural y valor de la producción por organismo de cuenca, estado y municipio**  
**Año Agrícola 2011/12**

**Cuadro 2.6.1**

**Maíz Grano**

Organismo de Cuenca	Superficie (Ha)		Rend. (Ton/Ha)	Producción (Ton)	P.M.R. (\$/Ton)	Valor de la producción (Miles \$)	
	Estado	Sembrada					Cosechada
<b>Municipio</b>							
San Antonio de la Cal		11	11	2.84	31	4 692	146.68
San Antonio Huitepec		80	80	2.81	225	4 728	1 062.88
San Antonio Tepetlapa		150	150	2.13	320	4 500	1 437.75
San Baltazar Chichicápam		270	270	2.77	748	4 736	3 543.59
San Bartolo Coyotepec		116	116	2.65	307	4 605	1 413.03
San Bernardo Mixtepec		370	370	2.60	963	4 630	4 458.86
San Blas Atempa		1 582	1 582	2.07	3 268	5 782	18 892.65
San Carlos Yautepec		23	23	1.38	32	4 895	155.37
San Cristóbal Amatlán		42	42	2.57	108	4 888	528.31
San Dionisio Ocotepc		35	35	2.69	94	4 683	441.15
San Dionisio Ocotlán		6	6	2.69	16	4 268	68.80
San Esteban Atlatluhaca		15	15	1.13	16	3 506	57.50
San Felipe Tejalápam		60	60	2.72	163	4 437	723.17
San Francisco Cahuacuá		40	40	2.16	86	4 691	405.57
San Francisco Chindúa		94	94	2.50	235	4 300	1 010.50
San Francisco Jaltepetongo		20	20	2.05	41	4 600	188.60
San Francisco Lachigoló		10	10	2.72	27	4 580	124.58
San Francisco Nuxaño		83	83	1.98	164	4 500	738.00
San Francisco Sola		33	33	2.21	73	4 628	337.84
San Francisco Telixtlahuaca		8	8	2.71	22	4 474	97.08
San Gabriel Mixtepec		6	6	1.52	9	4 500	41.04
San Ildefonso Amatlán		36	36	2.62	94	4 812	454.22
San Ildefonso Sola		29	29	2.49	72	4 745	343.03
San Jacinto Amilpas		4	4	2.64	11	4 330	45.68
San Jacinto Tlacotepec		12	12	2.21	27	4 734	125.46
San Jerónimo Tlacoahuaya		20	20	2.66	53	4 700	250.03
San José del Peñasco		120	120	2.58	310	4 894	1 517.68
San José del Progreso		95	95	2.75	261	4 654	1 216.72
San Juan Achiutla		32	32	1.61	52	3 585	185.01
San Juan Bautista Guelache		28	28	2.73	76	4 608	352.09
San Juan Bautista Jayacatlán		55	55	2.86	157	4 730	743.97
San Juan Bautista Lo de Soto		60	60	3.03	182	4 500	818.37
San Juan Cacahuatpec		150	150	2.40	360	4 500	1 620.00
San Juan Chilateca		10	10	2.75	28	4 431	121.98
San Juan Colorado		150	150	2.30	345	4 500	1 552.50
San Juan del Estado		35	35	2.54	89	4 515	401.37
San Juan del Río		46	46	2.57	118	4 627	547.72
San Juan Guelavía		44	44	2.52	111	4 783	531.18
San Juan Teita		55	55	1.74	95	3 616	343.34
San Juan Teitipac		5	5	2.64	13	4 722	62.33
San Juan Yucuita		4	4	2.50	10	4 400	44.00
San Lorenzo		150	150	3.10	465	4 500	2 092.50
San Lorenzo Albarradas		66	66	2.45	162	4 714	762.44

**Concentrado nacional por cultivo**  
**Superficie sembrada y cosechada, rendimiento, producción,**  
**precio medio rural y valor de la producción por organismo de cuenca, estado y municipio**

**Cuadro 2.6.1**

**Año Agrícola 2011/12**

**Maíz Grano**

Organismo de Cuenca	Superficie (Ha)		Rend. (Ton/Ha)	Producción (Ton)	P.M.R. (\$/Ton)	Valor de la producción (Miles \$)	
	Estado	Sembrada					Cosechada
	Municipio						
San Lorenzo Cacaotepec		100	100	2.77	277	4 636	1 284.82
San Lorenzo Texmelúcan		60	60	1.97	118	4 671	551.23
San Lucas Quiavini		15	15	2.63	39	4 651	183.65
San Luis Amatlán		94	94	2.52	237	4 799	1 137.70
San Martín Lachilá		5	5	2.40	12	4 950	59.40
San Mateo Peñasco		41	41	1.93	79	3 667	290.60
San Mateo Sindihui		80	80	1.61	128	4 368	559.98
San Mateo Yucutindó		176	176	2.19	386	4 781	1 843.03
San Miguel Achiutla		23	23	1.94	44	3 519	153.41
San Miguel Coatlán		47	47	2.51	118	4 951	584.28
San Miguel del Puerto		14	14	2.03	28	4 608	130.95
San Miguel Ejutla		32	32	2.67	85	4 958	422.90
San Miguel el Grande		15	15	2.08	30	3 414	103.20
San Miguel Mixtepec		480	480	2.81	1 351	4 794	6 474.32
San Miguel Panixtlahuaca		10	10	1.72	16	4 500	73.53
San Miguel Peras		75	75	2.71	203	4 791	973.73
San Miguel Tecomatlán		47	47	1.99	94	4 500	420.88
San Miguel Tilquiápam		30	30	2.74	82	4 596	377.37
San Miguel Tlacamama		30	30	2.96	89	4 500	399.60
San Nicolás		42	42	2.52	106	4 890	516.79
San Pablo Coatlán		160	160	2.65	424	4 707	1 995.64
San Pablo Etla		7	7	2.76	19	4 505	86.95
San Pablo Huitzo		150	150	2.93	440	4 729	2 079.98
San Pablo Huixtepec		130	130	2.80	364	4 482	1 630.29
San Pablo Tijaltepec		13	13	2.16	28	3 615	101.59
San Pablo Villa de Mitla		10	10	2.20	22	4 975	109.45
San Pedro Amuzgos		89	89	2.45	217	3 871	840.17
San Pedro Apóstol		40	40	2.78	111	4 417	490.81
San Pedro Atoyac		150	150	3.05	458	4 500	2 058.75
San Pedro Comitancillo		75	75	2.08	156	7 182	1 121.40
San Pedro Huilotepec		461	461	1.87	861	4 978	4 288.39
San Pedro Ixtlahuaca		7	7	2.79	20	4 463	87.25
San Pedro Jicayán		50	50	2.82	141	4 500	634.50
San Pedro Juchatengo		32	32	2.10	67	4 500	302.40
San Pedro Mártir		11	11	2.71	30	4 263	127.04
San Pedro Mártir Quiechapa		31	31	1.52	47	4 800	226.18
San Pedro Mixtepec -Dto. 22 -		112	112	1.53	171	4 650	796.03
San Pedro Molinos		22	22	1.99	44	3 616	158.40
San Pedro Pochutla		21	21	2.53	53	4 765	253.15
San Pedro Quiatoni		15	15	2.25	34	4 832	163.08
San Pedro Taviche		12	12	2.79	34	4 334	145.19
San Pedro Teozacoalco		29	29	2.20	64	4 350	277.51
San Pedro Tidaá		8	8	2.38	19	4 700	89.30

**Concentrado nacional por cultivo**  
**Superficie sembrada y cosechada, rendimiento, producción,**  
**precio medio rural y valor de la producción por organismo de cuenca, estado y municipio**

**Cuadro 2.6.1**

**Año Agrícola 2011/12**

**Maíz Grano**

Organismo de Cuenca	Superficie (Ha)		Rend. (Ton/Ha)	Producción (Ton)	P.M.R. (\$/Ton)	Valor de la producción (Miles \$)	
	Estado	Sembrada					Cosechada
<b>Municipio</b>							
San Pedro Totolápan		132	132	2.37	313	4 869	1 523.52
San Raymundo Jalpan		8	8	2.75	22	4 460	98.11
San Sebastián Abasco		16	16	2.58	41	4 787	197.92
San Sebastián Ixcapa		50	50	2.87	144	4 500	645.75
San Sebastián Teitipac		6	6	2.63	16	4 716	74.51
San Vicente Coatlán		8	8	2.55	20	4 867	99.29
Santa Ana		52	52	2.49	130	4 785	620.17
Santa Ana Tavela		28	28	1.20	34	4 895	164.47
Santa Ana Tlapacoyan		80	80	2.85	228	4 556	1 039.15
Santa Ana Zegache		40	40	2.87	115	4 562	523.73
Santa Catarina Juquila		21	21	1.80	37	4 500	166.05
Santa Catarina Mechoacán		55	55	3.20	176	4 500	792.00
Santa Catarina Minas		5	5	2.69	13	4 342	58.35
Santa Catarina Quiané		110	110	2.80	308	4 628	1 424.32
Santa Cruz Itundujia		78	78	1.12	87	3 827	331.63
Santa Cruz Mixtepec		125	125	2.85	356	4 631	1 649.88
Santa Cruz Xitla		25	25	2.55	64	4 897	312.18
Santa Cruz Xoxocotlán		20	20	2.81	56	4 364	245.48
Santa Cruz Zenzontepec		60	60	2.02	121	4 701	569.40
Santa Gertrudis		110	110	2.78	306	4 536	1 388.16
Santa Inés de Zaragoza		8	8	1.89	14	4 316	61.15
Santa Inés del Monte		30	30	2.83	85	4 711	400.47
Santa Inés Yatzeche		20	20	2.65	53	4 220	223.66
Santa Lucía Ocotlán		19	19	2.80	53	4 341	231.14
Santa María Atzompa		56	56	2.76	155	4 882	754.81
Santa María Chachoápam		28	28	2.60	72	4 500	325.35
Santa María Colotepec		30	30	2.41	72	4 580	330.68
Santa María Cortijo		41	41	3.06	126	4 500	564.93
Santa María Coyotepec		8	8	2.92	23	4 450	104.14
Santa María del Tule		120	120	2.88	345	4 610	1 590.59
Santa María Guelacé		17	17	2.51	43	4 836	206.50
Santa María Huatulco		35	35	3.07	107	4 811	516.93
Santa María Huazolotitlán		325	325	2.89	939	4 500	4 226.62
Santa María Ipalapa		203	203	2.82	573	3 950	2 265.15
Santa María Jalapa del Marqués		643	643	1.65	1 064	4 887	5 199.98
Santa María Mixtequilla		425	425	2.08	883	4 769	4 210.61
Santa María Peñoles		50	50	2.82	141	4 341	613.17
Santa María Sola		88	88	2.38	210	4 809	1 008.99
Santa María Temascaltepec		5	5	1.82	9	4 500	40.95
Santa María Tonameca		70	70	3.04	213	4 714	1 003.14
Santa María Xadani		95	95	2.09	199	4 895	971.86
Santa María Yosoyúa		15	15	1.57	24	3 945	93.11
Santa María Yucuhiti		120	120	1.01	121	3 970	481.51

**Concentrado nacional por cultivo**  
**Superficie sembrada y cosechada, rendimiento, producción,**  
**precio medio rural y valor de la producción por organismo de cuenca, estado y municipio**  
**Año Agrícola 2011/12**

**Cuadro 2.6.1**

**Maíz Grano**

Organismo de Cuenca	Superficie (Ha)		Rend. (Ton/Ha)	Producción (Ton)	P.M.R. (\$/Ton)	Valor de la producción (Miles \$)
	Estado	Cosechada				
<b>Municipio</b>						
Santa María Zacatepec	269	269	2.45	660	3 937	2 597.50
Santa María Zaniza	53	53	2.15	114	4 730	539.16
Santa María Zoquitlán	620	620	2.52	1 560	4 734	7 384.37
Santiago Apóstol	9	9	2.28	21	4 306	88.35
Santiago Astata	80	80	2.10	168	4 960	833.28
Santiago Ixtayutla	31	31	3.02	94	4 500	421.29
Santiago Jamiltepec	983	983	2.99	2 936	4 515	13 256.60
Santiago Juxtlahuaca	143	143	2.19	313	4 056	1 270.65
Santiago Laollaga	660	660	1.84	1 215	4 432	5 387.03
Santiago Llano Grande	196	196	3.08	604	4 500	2 716.56
Santiago Minas	60	60	2.09	126	4 716	591.90
Santiago Nuyoó	17	17	1.33	23	4 020	90.86
Santiago Pinotepa Nacional	500	500	3.03	1 516	4 500	6 822.00
Santiago Suchilquitongo	74	74	2.85	211	4 741	999.80
Santiago Tapextla	60	60	2.86	172	4 500	772.20
Santiago Tenango	10	10	2.50	25	4 892	122.30
Santiago Tetepec	20	20	3.10	62	4 500	279.00
Santiago Tillo	13	13	1.92	25	4 500	112.05
Santiago Tlazoyaltepec	25	25	2.65	66	4 462	295.64
Santiago Yosondúa	31	31	1.33	41	3 776	153.68
Santo Domingo Chihuitán	475	475	1.99	947	4 736	4 484.56
Santo Domingo de Morelos	5	5	2.21	11	4 350	48.02
Santo Domingo Ingenio	115	115	1.25	144	3 200	460.00
Santo Domingo Tehuantepec	497	497	2.17	1 079	5 679	6 127.68
Santo Domingo Teojomulco	68	68	2.18	148	4 787	710.18
Santo Domingo Tomaltepec	160	160	2.83	453	4 657	2 108.47
Santo Tomás Jalieza	40	40	2.83	113	4 580	517.96
Santo Tomás Mazaltepec	55	55	2.80	154	4 435	682.31
Santo Tomás Tamazulapan	27	27	2.54	69	4 939	339.09
Santos Reyes Nopala	61	61	1.82	111	4 500	499.59
Soledad Etla	30	30	2.85	86	4 559	389.78
Taniche	148	148	2.56	379	4 902	1 859.32
Tataltepec de Valdés	10	10	2.80	28	4 440	124.45
Teotitlán del Valle	30	30	2.36	71	4 791	339.67
Tlacolula de Matamoros	340	340	2.49	847	4 856	4 111.93
Tlaxiact de Cabrera	170	170	2.94	499	4 616	2 304.96
Trinidad Zaachila	83	83	2.85	237	4 682	1 108.66
Villa de Etla	17	17	2.79	47	4 766	226.23
Villa de Tututepec de Melchor Ocampo	40	40	3.30	132	4 630	611.16
Villa de Zaachila	212	212	2.83	601	4 791	2 878.03
Villa Díaz Ordaz	14	14	2.61	37	4 766	174.20
Villa Sola de Vega	325	325	2.52	820	4 752	3 896.69
Yaxe	280	280	2.80	784	4 704	3 688.09



**Concentrado nacional por cultivo**

**Cuadro 2.6.1**

**Superficie sembrada y cosechada, rendimiento, producción, precio medio rural y valor de la producción por organismo de cuenca, estado y municipio**

**Año Agrícola 2011/12**

**Maíz Grano**

Organismo de Cuenca		Superficie (Ha)		Rend.	Producción	P.M.R.	Valor de
Estado	Municipio	Sembrada	Cosechada	(Ton/Ha)	(Ton)	(\$/Ton)	la producción
							(Miles \$)
	Yogana	43	43	2.55	110	4 978	545.84
	Yutanduchi de Guerrero	5	5	1.84	9	4 280	39.38
	Zimatlán de Álvarez	510	510	3.21	1 636	4 783	7 824.14
<b>VI</b>	<b>Río Bravo</b>	<b>104 438</b>	<b>104 096</b>	<b>9.46</b>	<b>984 845</b>	<b>3 859</b>	<b>3 800 171.16</b>
	<b>Coahuila de Zaragoza</b>	<b>1 968</b>	<b>1 938</b>	<b>1.90</b>	<b>3 680</b>	<b>3 769</b>	<b>13 871.28</b>
	Abasolo	18	18	1.22	22	3 500	76.86
	Acuña	122	122	0.61	75	5 689	424.91
	Allende	92	92	1.50	137	4 500	617.62
	Arteaga	239	239	3.11	743	3 605	2 679.56
	Candela	9	9	2.12	19	3 324	63.42
	Escobedo	30	30	1.11	33	3 000	99.90
	Frontera	91	91	2.00	182	3 306	601.71
	General Cepeda	50	50	1.63	82	3 500	285.25
	Lamadrid	9	9	3.10	28	4 148	115.73
	Monclova	15	15	2.04	30	3 307	97.82
	Morelos	68	68	1.50	102	4 500	459.00
	Múzquiz	66	66	1.90	125	3 750	470.25
	Nadadores	157	157	1.22	192	3 502	670.77
	Progreso	10	0	0.00	0	0	0.00
	Ramos Arizpe	400	400	1.56	624	3 510	2 190.24
	Sabinas	100	80	2.50	200	3 750	750.00
	Sacramento	28	28	3.10	85	3 500	298.38
	Saltillo	45	45	1.68	76	3 510	265.36
	San Buenaventura	129	129	1.30	167	3 510	586.35
	San Juan de Sabinas	90	90	2.50	225	3 500	787.50
	Villa Unión	48	48	1.50	72	4 500	324.00
	Zaragoza	154	154	3.00	462	4 343	2 006.64
	<b>Chihuahua</b>	<b>94 831</b>	<b>94 519</b>	<b>9.83</b>	<b>928 995</b>	<b>3 901</b>	<b>3 623 610.87</b>
	Ahumada	11 948	11 636	9.38	109 125	3 764	410 764.00
	Aldama	282	282	6.50	1 833	4 200	7 698.60
	Allende	290	290	4.00	1 158	4 500	5 211.00
	Ascensión	1 340	1 340	7.66	10 265	4 194	43 047.50
	Bachíniva	1 700	1 700	11.50	19 550	3 804	74 364.29
	Balleza	680	680	3.30	2 247	3 003	6 747.14
	Carichí	740	740	11.00	8 140	3 796	30 899.44
	Casas Grandes	167	167	8.00	1 334	3 985	5 315.92
	Chihuahua	1 565	1 565	6.49	10 157	3 446	34 999.29
	Cuauhtémoc	38 022	38 022	10.71	407 100	3 850	1 567 389.71
	Cusihuirachi	5 359	5 359	11.49	61 579	3 796	233 751.99
	Gómez Farías	5 150	5 150	5.93	30 525	4 000	122 100.00
	Ignacio Zaragoza	780	780	5.50	4 290	4 192	17 985.00
	Janos	1 350	1 350	6.30	8 505	4 026	34 245.59
	López	123	123	5.20	640	4 000	2 558.40

**Concentrado nacional por cultivo**  
**Superficie sembrada y cosechada, rendimiento, producción,**  
**precio medio rural y valor de la producción por organismo de cuenca, estado y municipio**

**Cuadro 2.6.1**

**Año Agrícola 2011/12**

**Maíz Grano**

Organismo de Cuenca	Superficie (Ha)		Rend. (Ton/Ha)	Producción (Ton)	P.M.R. (\$/Ton)	Valor de la producción (Miles \$)	
	Estado	Sembrada					Cosechada
<b>Municipio</b>							
Manuel Benavides		4	4	7.50	30	4 000	120.00
Matamoros		210	210	9.00	1 890	5 000	9 450.00
Namiquipa		20 440	20 440	9.82	200 756	4 012	805 403.00
Nuevo Casas Grandes		1 468	1 468	12.00	17 615	4 410	77 684.09
Riva Palacio		1 643	1 643	10.50	17 252	3 796	65 486.69
Valle de Zaragoza		550	550	3.50	1 925	4 995	9 615.38
<b>Nuevo León</b>		<b>4 048</b>	<b>4 048</b>	<b>5.31</b>	<b>21 496</b>	<b>3 756</b>	<b>80 746.53</b>
Anáhuac		426	426	2.95	1 256	4 391	5 512.33
Aramberri		1 000	1 000	4.00	4 000	3 800	15 200.00
Bustamante		10	10	1.73	16	3 855	63.22
Cadereyta Jiménez		40	40	3.99	158	3 514	553.67
Dr. Arroyo		15	15	9.00	135	3 500	472.50
Galeana		2 021	2 021	7.15	14 444	3 691	53 318.00
Gral. Zaragoza		400	400	3.00	1 200	3 800	4 560.00
Linares		50	50	1.30	65	3 500	227.50
Pesquería		60	60	3.00	180	3 800	684.00
Sabinas Hidalgo		14	14	1.65	23	3 500	80.85
Villaldama		13	13	1.61	20	3 695	74.45
<b>Tamaulipas</b>		<b>3 592</b>	<b>3 592</b>	<b>8.54</b>	<b>30 673</b>	<b>2 672</b>	<b>81 942.48</b>
Reynosa		3 592	3 592	8.54	30 673	2 672	81 942.48
<b>VII Cuencas Centrales del Norte</b>		<b>22 903</b>	<b>22 707</b>	<b>4.60</b>	<b>104 448</b>	<b>4 880</b>	<b>509 668.47</b>
<b>Coahuila de Zaragoza</b>		<b>200</b>	<b>200</b>	<b>1.61</b>	<b>322</b>	<b>3 475</b>	<b>1 118.95</b>
Parras		200	200	1.61	322	3 475	1 118.95
<b>Durango</b>		<b>3 355</b>	<b>3 325</b>	<b>6.13</b>	<b>20 383</b>	<b>4 734</b>	<b>96 495.10</b>
Coneto de Comonfort		25	25	3.60	90	3 484	313.56
El Oro		140	140	2.00	280	4 200	1 176.00
General Simón Bolívar		166	166	3.43	569	4 500	2 560.50
Guanaceví		100	70	2.00	140	5 000	700.00
Hidalgo		32	32	2.48	79	4 500	357.12
Indé		112	112	4.20	470	4 500	2 116.80
San Bernardo		300	300	3.00	900	4 200	3 780.00
San Juan de Guadalupe		435	435	1.59	692	4 500	3 114.00
Santiago Papasquiaro		1 975	1 975	8.48	16 756	4 800	80 428.32
Tepihuanes		70	70	5.80	406	4 800	1 948.80
<b>San Luis Potosí</b>		<b>8 670</b>	<b>8 545</b>	<b>3.05</b>	<b>26 037</b>	<b>4 877</b>	<b>126 969.17</b>
Ahualulco		40	40	3.78	151	4 768	720.99
Catorce		59	59	3.00	177	5 000	885.00
Cerro de San Pedro		7	7	4.00	28	4 807	134.60
Charcas		35	35	5.00	175	5 000	875.00
Guadalcázar		150	150	1.65	248	4 102	1 015.13
Matehuala		157	157	4.00	626	5 000	3 130.00
Mexquitic de Carmona		1 350	1 350	2.40	3 240	4 802	15 557.99
Moctezuma		120	120	4.25	510	4 758	2 426.75

**Concentrado nacional por cultivo**  
**Superficie sembrada y cosechada, rendimiento, producción,**  
**precio medio rural y valor de la producción por organismo de cuenca, estado y municipio**

**Cuadro 2.6.1**

**Año Agrícola 2011/12**

**Maíz Grano**

Organismo de Cuenca Estado Municipio	Superficie (Ha)		Rend.	Producción	P.M.R.	Valor de
	Sembrada	Cosechada	(Ton/Ha)	(Ton)	(\$/Ton)	la producción (Miles \$)
Salinas	185	185	2.20	407	5 000	2 035.00
San Luis Potosí	520	520	4.25	2 210	4 836	10 686.50
Santo Domingo	300	300	2.50	750	5 000	3 750.00
Soledad de Graciano Sánchez	65	65	4.60	299	4 843	1 448.12
Vanegas	168	168	3.00	504	5 000	2 520.00
Venado	462	337	5.00	1 685	5 000	8 425.00
Villa de Arista	55	55	4.25	234	4 755	1 111.38
Villa de Guadalupe	133	133	4.00	532	5 000	2 660.00
Villa de Ramos	3 200	3 200	2.30	7 360	5 000	36 800.00
Villa de Reyes	1 580	1 580	4.15	6 557	4 750	31 145.75
Villa Hidalgo	84	84	4.10	344	4 768	1 641.97
<b>Zacatecas</b>	<b>10 679</b>	<b>10 638</b>	<b>5.42</b>	<b>57 707</b>	<b>4 940</b>	<b>285 085.25</b>
Calera	1 400	1 400	6.88	9 638	4 999	48 178.40
Cañitas de Felipe Pescador	140	140	6.09	852	4 285	3 650.70
Concepción del Oro	46	46	2.45	113	3 843	433.05
General Enrique Estrada	305	305	6.80	2 074	5 000	10 370.00
General Pánfilo Natera	900	859	3.00	2 578	5 100	13 146.52
Guadalupe	1 300	1 300	6.75	8 780	5 000	43 901.40
Juan Aldama	140	140	4.07	570	4 174	2 379.00
Loreto	500	500	3.30	1 650	5 162	8 517.30
Mazapil	135	135	2.01	271	3 854	1 045.78
Miguel Auza	1 127	1 127	4.00	4 508	4 665	21 031.98
Morelos	290	290	7.00	2 030	5 000	10 150.00
Noria de Ángeles	350	350	3.60	1 260	5 217	6 573.60
Pánuco	475	475	7.70	3 660	4 904	17 946.50
Pinos	850	850	3.00	2 550	5 114	13 041.01
Trancoso	358	358	7.00	2 508	5 000	12 541.90
Vetagrande	140	140	7.00	980	5 000	4 900.00
Villa de Cos	1 042	1 042	7.57	7 888	4 848	38 238.00
Villa González Ortega	255	255	2.90	740	5 192	3 839.60
Villa Hidalgo	300	300	2.90	870	4 900	4 263.00
Zacatecas	625	625	6.70	4 188	5 000	20 937.50
<b>VIII Lerma – Santiago – Pacífico</b>	<b>214 522</b>	<b>210 322</b>	<b>6.89</b>	<b>1 448 661</b>	<b>3 853</b>	<b>5 581 631.49</b>
<b>Aguascalientes</b>	<b>3 669</b>	<b>3 664</b>	<b>7.69</b>	<b>28 163</b>	<b>5 317</b>	<b>149 736.04</b>
Asientos	240	240	6.50	1 560	4 000	6 240.00
Calvillo	78	78	5.36	418	3 326	1 390.20
Cosío	880	880	7.78	6 846	4 813	32 948.77
El Llano	189	189	5.29	999	5 000	4 995.00
Jesús María	296	296	7.02	2 079	3 662	7 613.30
Rincón de Romos	1 599	1 594	8.70	13 863	6 293	87 249.74
San Francisco de los Romo	8	8	8.12	65	3 550	230.75
Tepezalá	146	146	3.86	564	4 500	2 539.03
<b>Colima</b>	<b>922</b>	<b>922</b>	<b>3.75</b>	<b>3 460</b>	<b>4 786</b>	<b>16 557.84</b>

**Concentrado nacional por cultivo**  
**Superficie sembrada y cosechada, rendimiento, producción,**  
**precio medio rural y valor de la producción por organismo de cuenca, estado y municipio**

**Cuadro 2.6.1**

**Año Agrícola 2011/12**

**Maíz Grano**

Organismo de Cuenca	Superficie (Ha)		Rend. (Ton/Ha)	Producción (Ton)	P.M.R. (\$/Ton)	Valor de la producción (Miles \$)	
	Estado	Sembrada					Cosechada
<b>Municipio</b>							
Armería		25	25	3.28	82	4 528	371.32
Comala		8	8	3.48	28	4 502	124.48
Coquimatlán		311	311	5.10	1 589	5 092	8 093.19
Ixtlahuacán		137	137	2.50	343	4 329	1 482.75
Manzanillo		341	341	3.43	1 169	4 588	5 361.10
Minatitlán		100	100	2.50	250	4 500	1 125.00
<b>Guanajuato</b>		<b>82 960</b>	<b>82 490</b>	<b>7.87</b>	<b>649 062</b>	<b>4 095</b>	<b>2 657 742.03</b>
Abasolo		3 876	3 876	8.36	32 414	4 138	134 114.29
Acámbaro		4 261	4 261	7.98	33 989	3 982	135 357.88
Apaseo el Alto		1 668	1 668	7.98	13 307	3 966	52 769.08
Apaseo el Grande		755	755	9.00	6 795	4 010	27 251.08
Celaya		2 349	2 349	10.07	23 660	4 008	94 828.19
Comonfort		409	409	3.65	1 493	5 443	8 123.91
Coroneo		165	165	5.50	908	4 500	4 083.75
Cortazar		3 275	3 275	9.09	29 789	3 981	118 596.01
Cuerámaro		1 150	1 150	9.25	10 638	4 000	42 550.00
Doctor Mora		500	500	6.70	3 350	4 800	16 080.00
Dolores Hidalgo Cuna de la Independencia Nacional		2 700	2 580	6.90	17 802	4 474	79 648.28
Guanajuato		45	45	4.84	216	3 899	844.01
Huanímaro		727	727	6.74	4 903	3 954	19 387.97
Irapuato		739	739	3.29	2 431	6 984	16 977.47
Jaral del Progreso		1 301	1 301	6.81	8 851	5 094	45 086.09
Jerécuaro		4 213	3 913	7.40	28 956	3 865	111 925.56
León		3 230	3 230	7.50	24 225	3 961	95 948.68
Manuel Doblado		4 033	4 033	7.01	28 264	3 934	111 197.24
Moroleón		140	140	9.00	1 260	4 000	5 040.00
Pénjamo		9 513	9 513	8.53	81 189	4 040	328 024.92
Purísima del Rincón		5 200	5 200	7.80	40 560	3 943	159 939.03
Romita		2 500	2 500	7.50	18 750	4 002	75 033.75
Salvatierra		4 000	4 000	7.98	31 921	4 063	129 684.33
San Diego de la Unión		250	250	6.80	1 700	4 549	7 732.50
San Felipe		5 500	5 500	6.60	36 300	4 364	158 429.90
San Francisco del Rincón		3 284	3 284	8.00	26 272	3 998	105 045.18
San José Iturbide		840	840	6.70	5 628	4 800	27 014.40
San Luis de la Paz		598	548	6.80	3 726	4 910	18 295.32
San Miguel de Allende		960	960	9.50	9 120	4 050	36 936.00
Santa Cruz de Juventino Rosas		1 581	1 581	9.00	14 229	4 148	59 014.78
Santiago Maravatío		545	545	7.96	4 333	4 331	18 766.03
Silao		964	964	7.91	7 629	3 968	30 272.23
Tarandacuao		1 775	1 775	8.27	14 683	4 084	59 963.77
Tarimoro		2 085	2 085	7.47	15 567	4 029	62 718.32
Uriangato		131	131	9.00	1 175	4 000	4 698.00
Valle de Santiago		3 068	3 068	8.45	25 940	4 072	105 623.08

**Concentrado nacional por cultivo**  
**Superficie sembrada y cosechada, rendimiento, producción,**  
**precio medio rural y valor de la producción por organismo de cuenca, estado y municipio**

**Cuadro 2.6.1**

**Año Agrícola 2011/12**

**Maíz Grano**

Organismo de Cuenca	Superficie (Ha)		Rend. (Ton/Ha)	Producción (Ton)	P.M.R. (\$/Ton)	Valor de la producción (Miles \$)	
	Estado	Sembrada					Cosechada
<b>Municipio</b>							
Victoria		500	500	2.20	1 100	4 200	4 620.00
Villagrán		1 390	1 390	8.44	11 732	3 967	46 544.82
Yuriria		2 741	2 741	8.85	24 259	4 105	99 576.18
<b>Jalisco</b>		<b>30 169</b>	<b>30 169</b>	<b>7.19</b>	<b>216 909</b>	<b>2 929</b>	<b>635 395.25</b>
Acatic		9	9	5.00	47	2 497	116.11
Amacueca		465	465	6.00	2 790	4 000	11 160.00
Amatitán		56	56	4.80	269	4 000	1 075.20
Atotonilco el Alto		246	246	10.95	2 690	4 148	11 158.04
Atoyac		1 161	1 161	6.00	6 963	3 999	27 846.15
Cabo Corrientes		122	122	3.79	462	3 244	1 497.90
Cañadas de Obregón		21	21	7.00	145	2 497	361.82
Casimiro Castillo		343	343	4.53	1 554	4 190	6 512.52
Chimaltitán		3	3	3.80	10	3 500	33.25
Cuautitlán de García Barragán		94	94	3.20	301	4 100	1 233.28
Cuquío		980	980	8.00	7 840	3 817	29 926.38
Degollado		127	127	11.33	1 434	3 887	5 575.87
Encarnación de Díaz		874	874	5.00	4 369	2 497	10 908.14
Gómez Farías		240	240	8.71	2 090	4 058	8 481.50
Hostotipaquillo		38	38	4.30	163	4 000	653.60
Ixtlahuacán del Río		590	590	7.00	4 130	3 803	15 708.00
Jalostotitlán		242	242	6.00	1 453	2 497	3 627.14
La Huerta		139	139	3.26	454	4 740	2 150.16
Lagos de Moreno		12 761	12 761	9.02	115 094	2 278	262 215.17
Mascota		107	107	5.00	535	4 200	2 247.00
Mexxicacán		77	77	4.98	383	2 335	894.90
Ocotlán		90	90	14.82	1 327	5 140	6 822.79
Ojuelos de Jalisco		1 579	1 579	4.00	6 317	2 490	15 729.83
Pihuamo		30	30	5.30	159	5 000	795.00
Puerto Vallarta		750	750	7.33	5 500	3 415	18 780.00
San Diego de Alejandría		204	204	6.18	1 261	2 503	3 154.95
San Gabriel		277	277	6.36	1 763	4 178	7 364.00
San Juan de los Lagos		210	210	7.00	1 471	2 497	3 674.09
San Sebastián del Oeste		150	150	4.00	600	4 300	2 580.00
Talpa de Allende		95	95	5.08	483	4 200	2 026.92
Tamazula de Gordiano		232	232	4.76	1 104	4 682	5 168.88
Tecalitlán		30	30	5.60	168	5 000	840.00
Techaluta de Montenegro		370	370	6.00	2 220	4 000	8 880.00
Teocaltiche		696	696	3.97	2 766	2 376	6 571.98
Teocuitatlán de Corona		2 500	2 500	5.68	14 195	4 002	56 809.48
Tepatitlán de Morelos		21	21	5.15	107	2 503	266.84
Tequila		12	12	4.40	53	4 000	211.20
Tizapán el Alto		27	27	3.56	97	7 523	731.69
Tlajomulco de Zúñiga		201	201	7.50	1 506	3 230	4 864.94

**Concentrado nacional por cultivo**  
**Superficie sembrada y cosechada, rendimiento, producción,**  
**precio medio rural y valor de la producción por organismo de cuenca, estado y municipio**

**Cuadro 2.6.1**

**Año Agrícola 2011/12**

**Maíz Grano**

Organismo de Cuenca	Superficie (Ha)		Rend. (Ton/Ha)	Producción (Ton)	P.M.R. (\$/Ton)	Valor de la producción (Miles \$)	
	Estado	Sembrada					Cosechada
<b>Municipio</b>							
Tlaquepaque		252	252	7.49	1 890	4 706	8 891.28
Tolimán		138	138	3.14	433	4 189	1 813.62
Tonaya		21	21	8.08	170	4 768	809.01
Tototlán		150	150	11.47	1 720	4 100	7 052.00
Tuxcacuesco		6	6	7.00	42	4 450	186.90
Unión de San Antonio		1 236	1 236	4.00	4 945	2 497	12 348.16
Valle de Guadalupe		26	26	5.15	133	2 503	332.57
Villa Hidalgo		473	473	4.12	1 948	2 503	4 875.75
Villa Purificación		533	533	3.16	1 686	4 108	6 928.05
Yahualica de González Gallo		70	70	3.95	278	1 283	356.98
Zacoalco de Torres		155	155	7.00	1 085	4 000	4 340.00
Zapopan		5	5	7.00	35	5 500	192.50
Zapotiltic		65	65	6.10	397	3 500	1 387.75
Zapotitlán de Vadillo		15	15	4.50	68	4 550	307.12
Zapotitlán el Grande		714	714	7.90	5 638	4 578	25 807.28
<b>México</b>		<b>47 108</b>	<b>43 899</b>	<b>3.85</b>	<b>169 115</b>	<b>3 896</b>	<b>658 925.37</b>
Almoloya de Juárez		7 000	5 500	3.50	19 250	4 198	80 806.50
El Oro		1 290	1 275	3.40	4 335	3 569	15 469.71
Ixtlahuaca		8 651	8 651	4.10	35 469	3 391	120 266.14
Jiquipilco		7 000	6 460	3.40	21 964	3 312	72 750.04
Jocotitlán		5 649	5 174	4.30	22 273	3 663	81 593.26
Lerma		505	505	3.00	1 515	4 300	6 514.50
Otzolotepec		2 100	1 890	3.50	6 615	5 000	33 075.00
San Felipe del Progreso		5 200	4 896	4.00	19 584	3 630	71 085.61
Temoaya		4 340	4 340	3.80	16 492	4 036	66 567.98
Toluca		3 500	3 350	4.41	14 774	5 442	80 394.28
Xonacatlán		150	135	3.50	473	5 000	2 362.50
Zinacantepec		1 722	1 722	3.70	6 373	4 400	28 039.86
<b>Michoacán de Ocampo</b>		<b>41 100</b>	<b>41 085</b>	<b>8.17</b>	<b>335 647</b>	<b>3 762</b>	<b>1 262 711.60</b>
Acuitzio		268	268	5.50	1 474	3 950	5 822.30
Aguililla		57	57	1.75	100	5 000	498.75
Álvaro Obregón		1 007	1 007	24.47	24 633	3 374	83 116.68
Aquila		500	500	2.51	1 255	4 500	5 645.25
Briseñas		1 198	1 198	8.83	10 576	3 694	39 071.05
Charo		1 556	1 556	8.97	13 952	3 908	54 520.32
Chavinda		427	427	7.36	3 145	4 058	12 763.57
Chinicuila		300	300	3.02	906	4 500	4 077.45
Chucándiro		390	390	5.50	2 145	4 200	9 009.00
Churintzio		120	120	10.00	1 200	4 100	4 920.00
Coalcomán de Vázquez Pallares		145	145	2.93	425	5 000	2 124.25
Cojumatlán de Régules		350	350	7.95	2 783	3 900	10 851.75
Contepec		3 176	3 176	4.10	13 009	3 420	44 486.95
Copándaro		258	258	5.80	1 496	4 100	6 135.24

**Concentrado nacional por cultivo**  
**Superficie sembrada y cosechada, rendimiento, producción,**  
**precio medio rural y valor de la producción por organismo de cuenca, estado y municipio**

**Cuadro 2.6.1**

**Año Agrícola 2011/12**

**Maíz Grano**

Organismo de Cuenca	Superficie (Ha)		Rend. (Ton/Ha)	Producción (Ton)	P.M.R. (\$/Ton)	Valor de la producción (Miles \$)	
	Estado	Sembrada					Cosechada
<b>Municipio</b>							
Cuitzeo		506	506	6.20	3 137	4 200	13 176.24
Ecuandureo		590	590	8.83	5 210	3 962	20 638.38
Epitacio Huerta		3 541	3 541	4.19	14 848	3 690	54 788.08
Huandacareo		265	265	6.00	1 590	4 100	6 519.00
Huaniqueo		2 000	2 000	8.00	16 000	4 000	64 000.00
Indaparapeo		3 175	3 175	11.48	36 464	3 863	140 870.09
Ixtlán		535	535	9.17	4 905	3 917	19 212.42
Jacona		9	9	13.79	122	10 451	1 278.40
Jiquilpan		372	372	9.11	3 388	3 447	11 678.35
José Sixto Verduzco		2 400	2 400	4.77	11 444	2 781	31 827.63
La Piedad		652	652	6.61	4 310	3 482	15 008.19
Morelos		475	475	8.00	3 800	4 000	15 200.00
Pajacuarán		1 777	1 777	9.58	17 028	3 665	62 414.02
Panindícuaro		650	650	7.62	4 950	4 091	20 250.00
Sahuayo		459	459	9.23	4 239	3 541	15 011.19
Tangamandapio		60	60	8.98	539	3 917	2 110.30
Tangancícuaro		407	407	7.51	3 053	3 996	12 199.88
Tanhuato		337	337	7.48	2 518	3 779	9 517.80
Tarímbaro		2 692	2 692	12.26	32 994	3 936	129 859.42
Tlalpujahua		703	703	2.80	1 968	3 651	7 186.14
Tlazazalca		128	128	5.86	752	3 940	2 961.79
Tumbiscatío		120	120	2.75	330	4 800	1 584.00
Venustiano Carranza		414	414	11.27	4 668	3 137	14 644.20
Villamar		396	396	12.67	5 010	3 399	17 029.94
Vista Hermosa		6 610	6 610	9.66	63 838	4 027	257 077.50
Yurécuaro		185	185	2.96	549	4 100	2 249.14
Zinapécuaro		393	393	14.77	5 802	3 645	21 147.71
<b>Nayarit</b>		<b>828</b>	<b>828</b>	<b>6.13</b>	<b>5 074</b>	<b>4 386</b>	<b>22 255.20</b>
Amatlán de Cañas		287	287	6.12	1 757	4 914	8 634.09
Compostela		386	386	6.80	2 624	3 937	10 328.13
Ixtlán del Río		88	88	5.89	518	4 694	2 431.24
San Pedro Lagunillas		7	7	5.35	37	4 650	174.14
Santa María del Oro		60	60	2.29	138	5 000	687.60
<b>Querétaro</b>		<b>3 802</b>	<b>3 802</b>	<b>7.08</b>	<b>26 921</b>	<b>4 189</b>	<b>112 762.49</b>
Corregidora		164	164	8.21	1 347	4 379	5 898.50
El Marqués		3 100	3 100	7.00	21 700	4 200	91 140.00
Huimilpan		209	209	7.59	1 586	4 052	6 426.84
Querétaro		329	329	6.95	2 288	4 064	9 297.15
<b>Zacatecas</b>		<b>3 964</b>	<b>3 463</b>	<b>4.13</b>	<b>14 310</b>	<b>4 580</b>	<b>65 545.65</b>
Apozol		125	124	3.12	386	3 918	1 513.72
Apulco		590	590	2.90	1 711	3 865	6 613.75
Cauhtémoc		303	300	3.20	960	5 078	4 874.73
Huanusco		101	101	3.59	361	5 046	1 824.26

**Concentrado nacional por cultivo**  
**Superficie sembrada y cosechada, rendimiento, producción,**  
**precio medio rural y valor de la producción por organismo de cuenca, estado y municipio**

**Cuadro 2.6.1**

**Año Agrícola 2011/12**

**Maíz Grano**

Organismo de Cuenca	Superficie (Ha)		Rend. (Ton/Ha)	Producción (Ton)	P.M.R. (\$/Ton)	Valor de la producción (Miles \$)	
	Estado	Sembrada					Cosechada
	Municipio						
	Jerez	139	139	8.00	1 112	4 728	5 257.60
	Jiménez del Teul	20	20	5.00	100	4 700	470.00
	Juchipila	62	62	3.30	205	3 905	798.93
	Luis Moya	415	0	0.00	0	0	0.00
	Mezquital del Oro	43	43	3.05	131	3 831	502.64
	Monte Escobedo	20	20	8.30	166	4 500	747.00
	Moyahua de Estrada	79	79	3.35	265	3 910	1 035.37
	Nochistlán de Mejía	510	510	3.50	1 785	3 992	7 125.20
	Ojocaliente	600	519	3.50	1 817	5 246	9 528.76
	Tepetongo	20	20	5.50	110	5 000	550.00
	Valparaíso	560	560	6.10	3 417	4 480	15 308.19
	Villa García	250	250	3.50	875	5 245	4 589.67
	Villanueva	127	126	7.21	909	5 284	4 805.82
<b>IX</b>	<b>Golfo Norte</b>	<b>53 886</b>	<b>53 470</b>	<b>4.35</b>	<b>232 508</b>	<b>4 180</b>	<b>971 773.10</b>
	<b>Hidalgo</b>	<b>14 230</b>	<b>13 814</b>	<b>4.11</b>	<b>56 812</b>	<b>5 384</b>	<b>305 876.89</b>
	Acatlán	2 465	2 465	5.80	14 297	5 300	75 774.10
	Atlapexco	46	46	1.50	69	4 552	314.10
	Atotonilco el Grande	1 736	1 736	3.24	5 626	5 300	29 817.48
	Chapulhuacán	43	43	4.50	194	5 690	1 101.02
	Cuautepec de Hinojosa	630	630	2.70	1 701	5 650	9 610.65
	Eloxochitlán	175	80	6.25	500	4 189	2 094.72
	Huasca de Ocampo	2 402	2 402	3.10	7 447	5 310	39 544.26
	Huautla	479	479	1.90	910	4 538	4 130.24
	Huejutla de Reyes	127	127	1.80	229	4 578	1 046.43
	Jacala de Ledezma	218	218	4.14	903	5 580	5 035.75
	Metepéc	1 105	902	4.50	4 057	5 500	22 312.12
	Mineral del Chico	8	8	3.27	26	5 000	130.80
	Nicolás Flores	78	78	3.56	278	5 008	1 391.17
	Pacula	36	36	4.00	144	5 066	729.50
	San Agustín Metzquitlán	354	237	5.49	1 300	4 467	5 807.28
	San Felipe Orizatlán	68	68	2.00	136	4 602	625.90
	Santiago Tulantepec de Lugo Guerrero	238	238	3.00	713	5 633	4 014.80
	Tecoautla	2 668	2 668	5.21	13 906	5 678	78 965.10
	Tlahuiltepa	215	215	5.00	1 076	4 672	5 025.34
	Tulancingo de Bravo	656	656	3.09	2 027	5 954	12 069.31
	Xochiatipan	141	141	1.51	213	4 345	925.18
	Yahualica	38	38	1.80	68	4 636	317.07
	Zimapán	303	303	3.28	993	5 129	5 094.56
	Amealco de Bonfil	6 597	6 597	3.81	25 154	3 206	80 649.41
	Arroyo Seco	75	74	3.50	259	4 764	1 233.75
	Cadereyta de Montes	360	360	2.81	1 013	4 852	4 912.20
	Colón	2 776	2 776	8.17	22 667	4 103	93 008.13
	Ezequiel Montes	450	450	7.90	3 555	4 800	17 064.00



**Concentrado nacional por cultivo**

**Cuadro 2.6.1**

**Superficie sembrada y cosechada, rendimiento, producción, precio medio rural y valor de la producción por organismo de cuenca, estado y municipio**

**Año Agrícola 2011/12**

**Maíz Grano**

Organismo de Cuenca	Superficie (Ha)		Rend. (Ton/Ha)	Producción (Ton)	P.M.R. (\$/Ton)	Valor de la producción (Miles \$)	
	Estado	Sembrada					Cosechada
<b>Municipio</b>							
Jalpan de Serra		105	105	3.50	368	4 833	1 776.25
Pedro Escobedo		4 730	4 730	10.43	49 320	3 629	178 962.37
Peñamiller		511	511	1.29	661	4 616	3 050.34
San Joaquín		143	143	1.26	180	4 688	841.50
San Juan del Río		780	780	5.71	4 451	4 667	20 771.72
Tequisquiapan		937	937	9.17	8 588	3 998	34 331.23
Tolimán		442	442	2.27	1 003	4 542	4 555.99
<b>San Luis Potosí</b>		<b>8 033</b>	<b>8 033</b>	<b>2.68</b>	<b>21 515</b>	<b>4 408</b>	<b>94 830.78</b>
Alaquines		70	70	2.20	154	4 086	629.20
Armadillo de los Infante		150	150	3.50	525	4 759	2 498.48
Cárdenas		455	455	2.43	1 105	4 148	4 583.24
Cerritos		260	260	2.40	624	4 085	2 548.80
Ciudad del Maíz		400	400	2.50	1 000	4 138	4 137.50
Ebano		3 724	3 724	2.48	9 229	4 458	41 144.45
Lagunillas		35	35	2.20	77	4 110	316.47
Rayón		72	72	2.10	151	4 038	610.47
San Ciro de Acosta		100	100	3.40	340	3 054	1 039.72
San Nicolás Tolentino		100	100	2.50	250	4 850	1 212.50
Santa Catarina		212	212	2.34	496	4 181	2 072.00
Santa María del Río		900	900	4.25	3 825	4 779	18 278.76
Tierra Nueva		155	155	4.25	659	4 727	3 114.19
Villa Juárez		1 400	1 400	2.20	3 080	4 106	12 645.00
<b>Tamaulipas</b>		<b>13 718</b>	<b>13 718</b>	<b>2.69</b>	<b>36 963</b>	<b>3 515</b>	<b>129 908.54</b>
Abasolo		1 577	1 577	7.81	12 320	4 253	52 401.59
Altamira		50	50	2.00	100	4 900	490.00
González		543	543	1.83	992	6 500	6 449.31
Güémez		42	42	3.50	147	3 800	558.60
Hidalgo		5 050	5 050	2.39	12 052	2 726	32 855.75
Jaumave		2 747	2 747	1.43	3 917	3 734	14 625.75
Llera		700	700	2.48	1 740	3 703	6 441.89
Mainero		550	550	1.56	856	2 646	2 265.00
Padilla		151	151	1.97	299	3 470	1 036.26
San Carlos		35	35	1.80	63	3 000	189.00
Tula		190	190	3.21	610	3 500	2 135.00
Victoria		32	32	3.56	114	3 800	432.90
Villagrán		2 050	2 050	1.83	3 755	2 670	10 027.50
<b>X Golfo Centro</b>		<b>12 407</b>	<b>12 332</b>	<b>2.90</b>	<b>35 722</b>	<b>4 252</b>	<b>151 894.72</b>
<b>Hidalgo</b>		<b>299</b>	<b>299</b>	<b>2.87</b>	<b>857</b>	<b>5 584</b>	<b>4 786.44</b>
Acaxochitlán		216	216	3.20	691	5 700	3 939.84
Agua Blanca de Iturbide		83	83	2.00	166	5 100	846.60
<b>Oaxaca</b>		<b>2 563</b>	<b>2 563</b>	<b>2.75</b>	<b>7 061</b>	<b>4 395</b>	<b>31 030.13</b>
Capulálpam de Méndez		84	84	2.53	212	4 681	994.66
Concepción Pápalo		71	71	2.80	199	4 160	828.25

**Concentrado nacional por cultivo**  
**Superficie sembrada y cosechada, rendimiento, producción,**  
**precio medio rural y valor de la producción por organismo de cuenca, estado y municipio**

**Cuadro 2.6.1**

**Año Agrícola 2011/12**

**Maíz Grano**

Organismo de Cuenca	Superficie (Ha)		Rend. (Ton/Ha)	Producción (Ton)	P.M.R. (\$/Ton)	Valor de la producción (Miles \$)	
	Estado	Sembrada					Cosechada
<b>Municipio</b>							
Cuyamecalco Villa de Zaragoza		22	22	3.09	68	3 901	264.94
Guelatao de Juárez		27	27	2.68	72	4 890	354.39
Ixtlán de Juárez		142	142	2.47	350	4 884	1 711.51
Mazatlán Villa de Flores		84	84	2.86	240	3 864	926.72
Nuevo Zoquiápam		86	86	2.42	208	4 919	1 022.68
San Andrés Solaga		56	56	2.51	141	4 730	664.85
San Antonio Nanahuatípam		106	106	3.16	335	3 946	1 323.38
San Cristóbal Lachirioag		30	30	2.45	74	4 893	359.65
San Ildefonso Villa Alta		19	19	2.48	47	4 907	231.20
San Juan Atepec		63	63	2.57	162	4 815	780.94
San Juan Bautista Atlatlahuca		140	140	2.78	389	4 693	1 825.55
San Juan Bautista Cuicatlán		147	147	3.65	536	4 490	2 408.28
San Juan Chicomezúchil		89	89	2.53	225	4 869	1 096.45
San Juan de los Cués		17	17	3.19	54	3 934	213.01
San Juan Juquila Vijanos		7	7	2.51	18	4 857	85.34
San Juan Tabaá		79	79	2.51	198	4 870	965.72
San Juan Tepeuxila		55	55	2.95	161	4 181	671.71
San Juan Yatzaona		38	38	2.49	95	4 980	471.18
San Martín Toxpalan		118	118	3.14	370	3 915	1 450.14
San Melchor Betaza		14	14	2.49	35	4 952	172.63
San Miguel Huautla		20	20	1.48	30	4 349	128.30
San Pablo Yaganiza		16	16	2.50	40	4 950	198.02
Santa Catarina Ixtepeji		135	135	2.51	339	4 722	1 602.90
Santa Catarina Lachatao		34	34	2.57	87	4 736	413.17
Santa María Apazco		29	29	1.31	38	4 500	171.00
Santa María Tecomavaca		116	116	3.26	377	3 935	1 483.08
Santa María Temaxcalapa		17	17	2.47	42	4 880	204.89
Santa María Texcatitlán		35	35	2.59	91	4 058	367.93
Santiago Apoala		27	27	2.00	54	3 850	208.28
Santiago Camotlán		36	36	2.48	89	4 787	427.35
Santiago Huaucilla		22	22	1.70	37	4 237	158.48
Santiago Nacaltepec		155	155	2.62	407	4 145	1 686.23
Santiago Xiacuí		36	36	2.42	87	4 900	427.56
Santiago Zoochila		16	16	2.48	40	4 790	190.05
Santo Domingo Xagacía		17	17	2.49	42	4 775	202.13
Santos Reyes Pápalo		19	19	2.40	46	4 280	195.29
Teotitlán de Flores Magón		118	118	3.00	354	4 014	1 420.61
Valerio Trujano		85	85	3.49	297	4 243	1 257.94
Villa Talea de Castro		18	18	2.48	45	4 682	209.00
<b>Puebla</b>		<b>6 831</b>	<b>6 831</b>	<b>2.25</b>	<b>15 392</b>	<b>4 314</b>	<b>66 399.66</b>
Ahuazotepec		1 250	1 250	1.70	2 126	5 400	11 477.75
Ajalpan		178	178	2.56	455	3 790	1 725.40
Aquixtla		271	271	2.20	596	4 000	2 384.80

**Concentrado nacional por cultivo**  
**Superficie sembrada y cosechada, rendimiento, producción,**  
**precio medio rural y valor de la producción por organismo de cuenca, estado y municipio**  
**Año Agrícola 2011/12**

**Cuadro 2.6.1**

**Maíz Grano**

Organismo de Cuenca	Superficie (Ha)		Rend. (Ton/Ha)	Producción (Ton)	P.M.R. (\$/Ton)	Valor de la producción (Miles \$)	
	Estado	Sembrada					Cosechada
<b>Municipio</b>							
Caltepec		123	123	2.33	286	3 875	1 108.71
Cañada Morelos		380	380	4.00	1 520	3 111	4 728.01
Chapulco		82	82	2.20	180	3 950	712.58
Chignahuapan		1 511	1 511	2.20	3 324	4 500	14 958.90
Coxcatlán		275	275	2.50	688	3 890	2 674.38
Esperanza		25	25	4.00	100	3 100	310.00
Ixtacamaxtitlán		609	609	2.20	1 340	4 500	6 029.10
San Antonio Cañada		35	35	2.20	77	3 786	291.54
San Gabriel Chilac		129	129	2.50	323	3 665	1 181.96
San José Miahuatlán		839	839	2.26	1 899	3 813	7 241.61
Tetela de Ocampo		520	520	2.20	1 144	4 500	5 148.00
Zacatlán		509	509	2.20	1 120	5 000	5 599.00
Zapotitlán		95	95	2.26	215	3 859	827.92
<b>Veracruz de Ignacio de la Llave</b>		<b>2 714</b>	<b>2 639</b>	<b>4.70</b>	<b>12 413</b>	<b>4 002</b>	<b>49 678.48</b>
Acultzingo		390	390	2.30	897	5 000	4 485.00
Alto Lucero de Gutiérrez Barrios		59	59	4.00	236	4 458	1 052.00
Altotonga		120	120	8.50	1 020	3 569	3 640.00
Camarón de Tejeda		410	410	4.65	1 908	3 899	7 438.80
Carrillo Puerto		36	36	2.52	91	4 972	450.48
Cotaxtla		15	15	4.60	69	3 700	255.30
Cuitláhuac		24	24	2.52	60	4 972	300.32
Huayacocotla		160	160	3.50	560	4 500	2 520.00
Ignacio de la Llave		151	151	4.15	625	4 799	2 999.32
Jalacingo		195	120	9.30	1 116	3 500	3 906.00
Maltrata		60	60	2.80	168	5 000	840.00
Mecayapan		45	45	4.89	220	3 782	832.00
Medellín		10	10	4.80	48	4 050	194.40
Nogales		75	75	2.70	203	5 000	1 012.50
Paso del Macho		20	20	2.60	52	5 000	260.00
Perote		293	293	8.68	2 543	3 516	8 938.75
Rafael Delgado		180	180	2.50	450	5 000	2 250.00
Soledad de Doblado		281	281	4.29	1 208	3 769	4 551.61
Veracruz		170	170	4.53	770	4 100	3 157.00
Villa Aldama		20	20	8.50	170	3 500	595.00
<b>XI Frontera Sur</b>		<b>5 758</b>	<b>5 758</b>	<b>4.01</b>	<b>23 110</b>	<b>3 864</b>	<b>89 285.75</b>
<b>Chiapas</b>		<b>5 733</b>	<b>5 733</b>	<b>4.02</b>	<b>23 030</b>	<b>3 861</b>	<b>88 925.75</b>
Acala		272	272	2.75	748	3 800	2 842.40
Amatenango del Valle		582	582	3.10	1 804	4 650	8 389.53
Chiapa de Corzo		388	388	3.00	1 164	3 200	3 724.80
Chiapilla		392	392	2.85	1 117	3 850	4 301.22
Cintalapa		380	380	4.05	1 539	3 900	6 002.10
Comitán de Domínguez		160	160	3.06	490	3 300	1 615.68
Frontera Hidalgo		157	157	5.00	783	3 130	2 449.22

**Concentrado nacional por cultivo**

**Cuadro 2.6.1**

**Superficie sembrada y cosechada, rendimiento, producción,  
precio medio rural y valor de la producción por organismo de cuenca, estado y municipio**

**Año Agrícola 2011/12**

**Maíz Grano**

Organismo de Cuenca		Superficie (Ha)		Rend.	Producción	P.M.R.	Valor de
Estado	Municipio	Sembrada	Cosechada	(Ton/Ha)	(Ton)	(\$/Ton)	la producción
							(Miles \$)
	Huehuetán	15	15	7.00	105	3 800	399.00
	Ixtapa	31	31	4.10	127	3 800	482.98
	Jiquipilas	510	510	4.00	2 040	3 950	8 058.00
	Mazatán	350	350	5.72	2 000	3 700	7 400.00
	Ocozocoautla de Espinosa	45	45	2.60	117	3 850	450.45
	San Cristóbal de las Casas	24	24	2.70	65	4 625	299.70
	San Lucas	85	85	2.80	238	3 850	916.30
	Suchiapa	14	14	2.90	41	3 850	156.31
	Tapachula	1 012	1 012	5.93	6 000	3 700	22 200.00
	Teopisca	501	501	3.25	1 626	4 650	7 562.99
	Totolapa	175	175	2.80	490	3 850	1 886.50
	Tuxtla Chico	79	79	4.33	342	3 255	1 112.70
	Villa Corzo	85	85	4.25	361	3 749	1 354.45
	Villaflores	424	424	3.96	1 680	3 959	6 653.31
	Zinacantán	35	35	2.95	103	4 625	477.53
	<b>Tabasco</b>	<b>25</b>	<b>25</b>	<b>3.20</b>	<b>80</b>	<b>4 500</b>	<b>360.00</b>
	Huimanguillo	25	25	3.20	80	4 500	360.00
<b>XII</b>	<b>Península de Yucatán</b>	<b>7 653</b>	<b>7 653</b>	<b>4.65</b>	<b>35 610</b>	<b>3 352</b>	<b>119 374.14</b>
	<b>Campeche</b>	<b>1 864</b>	<b>1 864</b>	<b>5.87</b>	<b>10 947</b>	<b>2 967</b>	<b>32 482.10</b>
	Calkiní	20	20	5.00	100	3 490	349.00
	Campeche	1 613	1 613	6.13	9 888	2 900	28 674.30
	Candelaria	25	25	4.70	118	4 000	470.00
	Chamotón	184	184	4.00	736	3 500	2 576.00
	Hecelchakán	12	12	4.67	56	3 800	212.80
	Tenabo	10	10	5.00	50	4 000	200.00
	<b>Quintana Roo</b>	<b>2 480</b>	<b>2 480</b>	<b>4.10</b>	<b>10 180</b>	<b>2 713</b>	<b>27 620.04</b>
	Felipe Carrillo Puerto	80	80	3.50	280	4 000	1 120.00
	José María Morelos	2 400	2 400	4.12	9 900	2 677	26 500.04
	<b>Yucatán</b>	<b>3 309</b>	<b>3 309</b>	<b>4.38</b>	<b>14 482</b>	<b>4 093</b>	<b>59 271.99</b>
	Akil	25	25	2.74	68	3 721	254.53
	Dzán	26	26	2.66	69	3 643	252.07
	Maní	22	22	2.80	62	3 685	227.00
	Panabá	180	180	4.52	813	4 420	3 593.70
	Peto	37	37	2.80	104	4 123	427.12
	Santa Elena	716	716	3.08	2 203	3 089	6 805.23
	Sucilá	28	28	4.21	118	3 881	457.90
	Temozón	13	13	5.38	70	4 017	281.20
	Tizimín	2 262	2 262	4.85	10 976	4 280	46 973.25
<b>XIII</b>	<b>Valle de México</b>	<b>37 966</b>	<b>37 158</b>	<b>5.94</b>	<b>220 585</b>	<b>3 907</b>	<b>861 892.13</b>
	<b>Hidalgo</b>	<b>13 671</b>	<b>13 484</b>	<b>8.90</b>	<b>120 058</b>	<b>3 136</b>	<b>376 497.28</b>
	Chapantongo	600	546	5.10	2 785	5 700	15 872.22
	Chilcuautla	2 338	2 338	9.36	21 887	3 463	75 786.69
	El Arenal	602	569	8.46	4 816	3 222	15 516.76

**Concentrado nacional por cultivo**  
**Superficie sembrada y cosechada, rendimiento, producción,**  
**precio medio rural y valor de la producción por organismo de cuenca, estado y municipio**

**Cuadro 2.6.1**

**Año Agrícola 2011/12**

**Maíz Grano**

Organismo de Cuenca	Superficie (Ha)		Rend. (Ton/Ha)	Producción (Ton)	P.M.R. (\$/Ton)	Valor de la producción (Miles \$)
	Estado	Sembrada				
<b>Municipio</b>						
Emiliano Zapata		17	0	0.00	0	0.00
Epazoyucan		170	170	3.13	4 100	2 181.61
Ixmiquilpan		4 391	4 391	9.24	3 269	132 569.55
Mineral de la Reforma		640	640	3.70	4 000	9 472.00
Mixquiahuala de Juárez		1 032	996	11.14	1 466	16 265.66
Pachuca de Soto		11	11	3.50	4 250	159.93
Tepeapulco		43	23	3.60	4 500	372.60
Tepeji del Río de Ocampo		1 870	1 870	10.10	3 418	64 560.49
Tepetitlán		633	620	9.03	3 012	16 862.07
Tolcayuca		16	16	3.17	4 200	213.02
Tula de Allende		1 127	1 127	9.59	2 203	23 813.86
Villa de Tezontepec		50	50	3.40	5 600	952.00
Zapotlán de Juárez		60	60	3.26	5 500	1 075.80
Zempoala		72	58	3.30	4 300	823.02
<b>México</b>		<b>23 635</b>	<b>23 013</b>	<b>4.24</b>	<b>4 853</b>	<b>473 272.85</b>
Acolman		1 782	1 782	3.57	4 841	30 752.99
Aculco		1 537	1 537	2.68	4 098	16 875.71
Apaxco		193	83	3.04	5 000	1 265.40
Atenco		930	930	3.65	5 000	16 972.50
Chalco		60	60	4.90	4 950	1 455.30
Chapa de Mota		1 600	1 600	3.65	4 894	28 593.38
Chiautla		362	362	3.66	5 013	6 639.01
Chiconcuac		115	115	3.53	4 922	1 997.09
Coyotepec		262	262	4.60	4 733	5 702.44
Cuautitlán		70	70	6.14	5 377	2 303.01
Cuautitlán Izcalli		235	235	5.40	5 212	6 609.20
Huehuetoca		624	624	6.15	5 321	20 426.82
Hueyopxtla		630	630	2.73	4 570	7 867.65
Isidro Fabela		560	560	4.44	5 067	12 583.20
Jilotepec		2 322	2 322	6.34	4 709	69 360.64
Jilotzingo		345	345	4.44	5 128	7 858.26
Melchor Ocampo		48	48	6.00	5 438	1 566.00
Morelos		690	690	3.00	4 573	9 465.36
Naucalpan de Juárez		48	48	4.80	5 400	1 238.98
Nicolás Romero		943	943	4.75	5 322	23 853.52
Otumba		82	82	3.75	4 815	1 480.00
Papalotla		28	28	4.50	4 950	623.70
San Martín de las Pirámides		205	205	3.65	4 566	3 415.00
Soyaniquilpan de Juárez		1 902	1 902	4.48	4 866	41 509.51
Tecámac		59	59	11.98	4 876	3 423.07
Teoloyucán		164	164	5.56	5 345	4 885.22
Teotihuacán		667	667	3.50	4 515	10 550.25
Tepotztlán		749	749	5.87	5 040	22 132.08

**Concentrado nacional por cultivo**  
**Superficie sembrada y cosechada, rendimiento, producción,**  
**precio medio rural y valor de la producción por organismo de cuenca, estado y municipio**  
**Año Agrícola 2011/12**

**Cuadro 2.6.1**

**Maíz Grano**

Organismo de Cuenca	Superficie (Ha)		Rend. (Ton/Ha)	Producción (Ton)	P.M.R. (\$/Ton)	Valor de la producción (Miles \$)	
	Estado	Sembrada					Cosechada
<b>Municipio</b>							
Tequixquiac		338	338	5.00	1 690	4 888	8 260.20
Texcoco		410	338	4.21	1 423	5 000	7 114.90
Tezoyuca		425	425	3.56	1 515	4 620	6 999.00
Timilpan		150	150	5.01	752	4 766	3 584.31
Tonanitla		14	14	5.00	70	4 500	315.00
Tultepec		149	149	5.67	848	5 300	4 492.81
Tultitlán		51	51	5.40	275	5 300	1 459.62
Villa del Carbón		2 950	2 950	3.35	9 883	4 934	48 763.72
Zumpango		1 909	1 469	4.52	6 646	4 565	30 337.44
<b>Tlaxcala</b>		<b>660</b>	<b>660</b>	<b>4.55</b>	<b>3 000</b>	<b>4 041</b>	<b>12 122.00</b>
Benito Juárez		260	260	4.44	1 155	4 021	4 644.00
Calpulalpan		100	100	5.00	500	4 060	2 030.00
Nanacamilpa de Mariano Arista		120	120	4.38	525	4 046	2 124.00
Sanctórum de Lázaro Cárdenas		180	180	4.56	820	4 054	3 324.00

## 2.7. Concentrado estadístico de superficies sembradas y volúmenes distribuidos

En el país se cuentan con diferentes tipos de fuentes de abastecimiento, estas fuentes deben de asegurar la provisión de agua en cantidad y calidad necesaria, los principales son:

1. Almacenamiento
2. Derivación
3. Manantial
4. Mixtos
5. Plantas de bombeo
6. Pozo profundo

La superficie sembrada en el año agrícola 2011-2012 es de 3,246,650.7 hectáreas, mientras que el volumen distribuido es de 27,788,703 miles de metros cúbicos, considerando que existen 39,492 unidades de riego en el país.

Cuadro 2.7.1. Número de Unidades de Riego y superficie por tipo de abastecimiento.

Tipo de abastecimiento	No. de Unidades de riego	Superficie (Ha)
Almacenamiento	1,828	374,641
Derivación	3,473	597,141
Manantial	1,454	229,119
Mixto	974	108,994
Plante de Bombeo	3,187	318,490
Pozo Profundo	28,576	1,625,839
<b>Total</b>	<b>39,492</b>	<b>3,211,788</b>

Fuente: Sistema de Información de Unidades de Riego SIUR20. Comisión Nacional del Agua, dic. 1998.

Cuadro 2.7.2. Concentrado estadístico de superficie sembrada (Ha) y volumen distribuido (Miles de m<sup>3</sup>) por organismo de cuenca.

No. OC	Organismo de cuenca	Superficie sembrada (Ha)	Lámina bruta (m)	Volumen distribuido (Miles m <sup>3</sup> )
I	Península de Baja California	41,115	1.199	492,973
II	Noroeste	133,191	1.035	1,377,909
III	Pacífico Norte	185,703	0.964	1,790,551
IV	Balsas	368,970	0.702	2,591,056
V	Pacífico Sur	95,729	0.761	728,140
VI	Río Bravo	618,464	0.816	5,047,805
VII	Cuencas Centrales del Norte	310,407	0.953	2,956,860
VIII	Lerma-Santiago-Pacífico	895,467	0.835	7,477,688
IX	Golfo Norte	302,982	0.629	1,905,390
X	Golfo Centro	112,388	0.663	745,248
XI	Frontera Sur	33,336	0.718	239,323
XII	Península de Yucatán	64,385	0.653	420,545
XIII	Valle de México	84,512	0.657	554,832
	<b>Total</b>	<b>3,246,651</b>		<b>26,328,322</b>

**Volumen distribuido (Millones de m<sup>3</sup>) por organismo de cuenca**  
Año agrícola 2011/2012

**Gráfica 2.7.1**

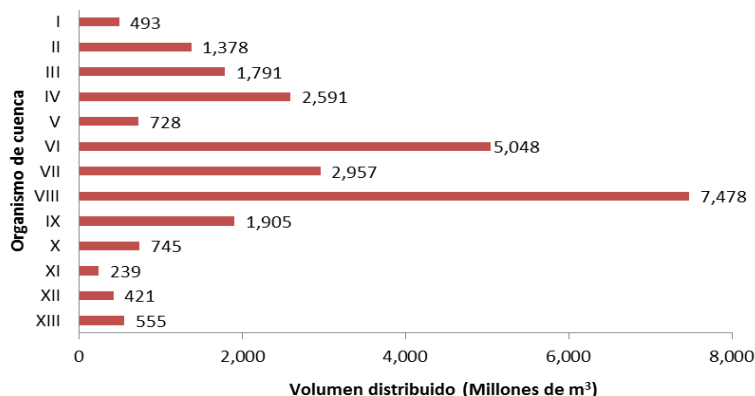

**Cuadro 2.7.3. Concentrado estadístico de superficie sembrada (Ha) y volumen distribuido (Miles de m<sup>3</sup>) por entidad federativa.**

Entidad Federativa	Superficie sembrada (ha)	Lámina bruta (m)	Volumen distribuido (miles m <sup>3</sup> )
Aguascalientes	47,550	0.62	296,428
Baja California	25,690	1.37	352,918
Baja California Sur	9,885	0.83	81,581
Campeche	15,974	0.75	119,209
Chihuahua	30,142	1.28	385,734
Chiapas.	121,692	1.30	1,576,713
Coahuila de Zaragoza	27,230	0.71	193,834
Colima	422,362	0.77	3,238,532
Distrito Federal	2,207	0.75	16,472
Durango	131,211	1.20	1,569,254
Estado de México	129,288	0.65	837,031
Guerrero	78,012	0.80	627,843
Guanajuato	344,630	0.62	2,140,088
Hidalgo	68,448	0.67	455,791
Jalisco	200,635	1.40	2,818,543
Michoacán de Ocampo	280,579	0.67	1,884,394
Morelos	25,358	1.22	309,748
Nuevo León	83,950	0.80	672,687
Nayarit	60,719	0.54	328,921
Oaxaca	73,884	0.72	528,680
Puebla	155,696	0.62	958,713
Quintana Roo	4,575	1.11	50,561
Queretaro	56,819	0.76	433,017
San Luis Potosí	133,449	0.61	812,536
Sinaloa	91,031	0.92	834,271
Sonora	129,041	1.06	1,362,087



Entidad Federativa	Superficie sembrada (ha)	Lámina bruta (m)	Volumen distribuido (miles m <sup>3</sup> )
Tabasco	5,483	0.75	41,028
Tamaulipas	186,057	0.58	1,085,718
Tlaxcala	23,744	0.61	145,993
Veracruz de Ignacio de la Llave	70,507	0.68	482,022
Yucatán	43,835	0.57	250,776
Zacatecas	166,964	0.86	1,437,200
<b>Total</b>	<b>3,246,651</b>		<b>26,328,322</b>

**Volumen distribuido (Millones de m<sup>3</sup>) por entidad federativa**  
Año agrícola 2011/2012

**Gráfica 2.7.2**

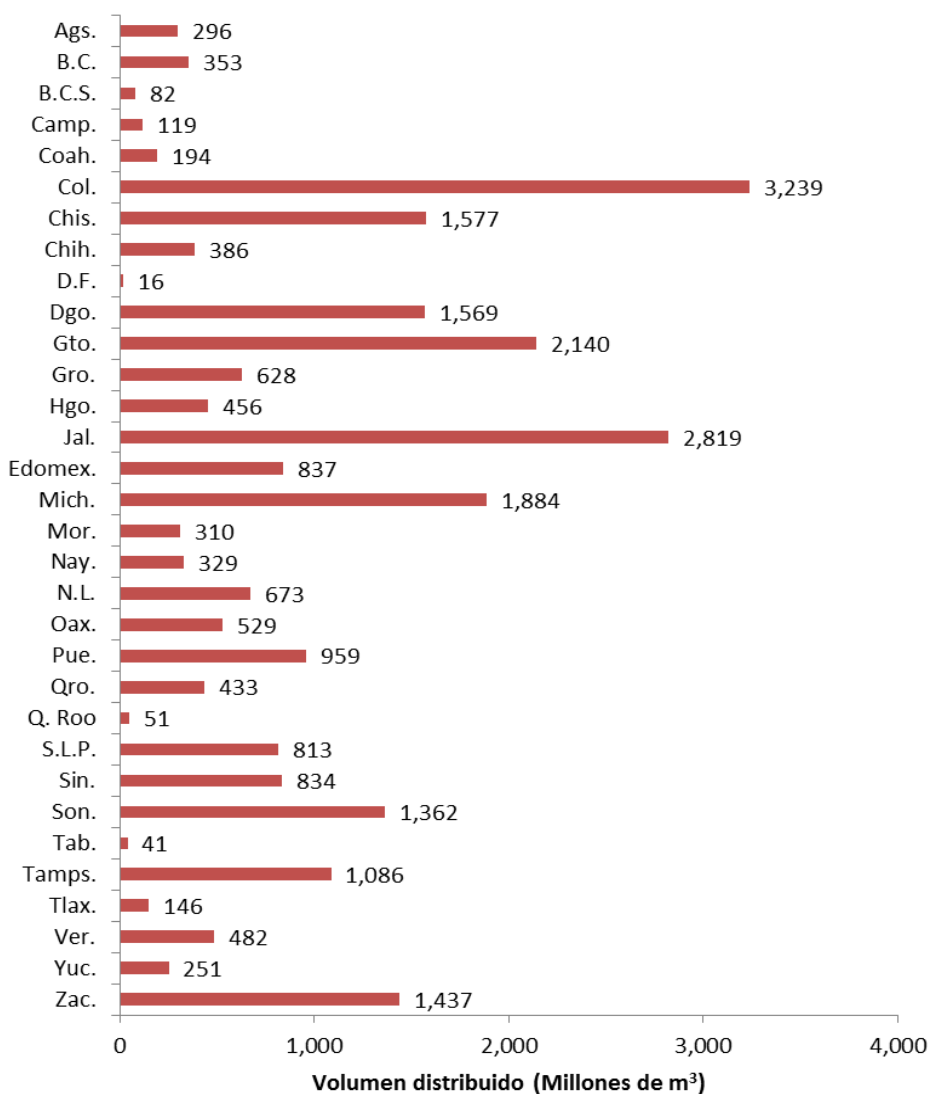



### 3. INTEGRACIÓN Y GENERACIÓN DEL INFORME ESTADÍSTICO

Se elaboró el libro de las estadísticas agrícolas del año 2011-2012 en el software InDesign, titulado “*Estadísticas agrícolas de las Unidades de Riego del año agrícola 2011-2012*”.



**ESTADÍSTICAS AGRÍCOLAS DE LAS  
UNIDADES DE RIEGO**  
Año agrícola 2011-2012  
Comisión Nacional del Agua

[www.conagua.gob.mx](http://www.conagua.gob.mx)

## PRESENTACIÓN

La modernización de la administración pública requiere de la actualización continua de los sistemas de información para un mejor seguimiento y monitoreo de los procesos, al tiempo que se automatizan las tareas susceptibles de mejora. Es por ello que se requiere optimizar la capacidad y oportunidad de respuesta a la información requerida por la sociedad así como de los diferentes niveles de gobierno. Ante la creciente demanda de información agrícola obtenida de las unidades de riego, La CONAGUA requiere del desarrollo y actualización de procedimientos y herramientas que faciliten la integración nacional de la información agrícola e hidrométrica que se genera en el ámbito de su competencia.

La CONAGUA tiene como uno de los principales retos crear conciencia entre los usuarios sobre la importancia y beneficios del uso eficiente del agua y la infraestructura, asociado al incrementar la participación económica de los productores, conforme a las reglas de operación de los diferentes programas, con el fin de obtener mayores beneficios en tiempos menores, promoviendo además la capacitación de los usuarios integrados a las asociaciones civiles. El Programa Nacional Hídrico (2013-2018), de la administración del Lic. Enrique Peña Nieto, indica las principales instituciones y organizaciones que deben participar para incrementar la producción agrícola y el uso eficiente del agua. Uno de los instrumentos para el mejor seguimiento de dichas metas es la estadística de producción agrícola.

En México se tienen aproximadamente 40 000 unidades de riego, con una infraestructura productiva agrícola de 3 millones de hectáreas irrigadas. Para conocer su aportación a la producción agrícola nacional, se requiere de la integración y seguimiento frecuente de la estadística agrícola para así contar con elementos e indicadores en la toma de decisiones para la planeación y ajuste de políticas aplicadas a dichas unidades de riego. La CONAGUA publica anualmente las Estadísticas Agrícolas de las unidades de riego del país, que contiene

información que permite valorar el desempeño de la agricultura en dichas unidades.

La integración oportuna del informe ha sido posible gracias a la información proporcionada por el Servicio de Información Agroalimentaria y Pesquera (SIAP) de la SAGARPA, así como la información disponible de la estadística agrícola de los Distritos de Riego del país; logrando con el apoyo del Instituto Mexicano de Tecnología del Agua (IMTA) una estimación robusta de la producción agrícola de las unidades de riego bajo la supervisión de la CONAGUA.

El documento se encuentra disponible tanto en forma impresa como en formato digital para facilitar su difusión y consulta, tal y como lo demanda una sociedad consciente del derecho de acceso a la información pública.

GERENCIA DE UNIDADES DE RIEGO  
Comisión Nacional del Agua

## ÍNDICE

### CONTENIDO

<b>INTRODUCCIÓN</b>	<b>01</b>
<b>CAPÍTULO 1. CONCENTRADO ESTADÍSTICO DE PRODUCCIÓN AGRÍCOLA</b>	<b>05</b>
1.1. Organismos de cuenca	05
1.2. Entidades federativas	06
1.3. Grupos de cultivo	06
<b>CAPÍTULO 2. ANÁLISIS DE LA PRODUCCIÓN AGRÍCOLA</b>	<b>11</b>
2.1. País	11
2.2. Organismos de cuenca	11
2.3. Entidades federativas	14
2.4. Cultivo	17
<b>CAPÍTULO 3. ESTADÍSTICA AGRÍCOLA POR ORGANISMO DE CUENCA</b>	<b>25</b>
3.1. Estadística agrícola por ciclo y cultivo	25
<b>CAPÍTULO 4. ESTADÍSTICA AGRÍCOLA ESTATAL POR CICLO AGRÍCOLA</b>	<b>59</b>
4.1. Aguascalientes	59
4.2. Baja California	60
4.3. Baja California Sur	63
4.4. Campeche	65
4.5. Coahuila de Zaragoza	66
4.6. Colima	67
4.7. Chiapas	68
4.8. Chihuahua	69
4.9. Distrito Federal	71
4.10. Durango	72
4.11. Guanajuato	74
4.12. Guerrero	76
4.13. Hidalgo	78
4.14. Jalisco	79
4.15. México	82
4.16. Michoacán de Ocampo	85
4.17. Morelos	88
4.18. Nayarit	90
4.19. Nuevo León	91
4.20. Oaxaca	92
4.21. Puebla	94
4.22. Querétaro de Arteaga	97
4.23. Quintana Roo	99

ESTADÍSTICAS AGRÍCOLAS DE  
LAS UNIDADES DE RIEGO

2011-2012

4.24. San Luis Potosí	99
4.25. Sinaloa	101
4.26. Sonora	102
4.27. Tabasco	104
4.28. Tamaulipas	105
4.29. Tlaxcala	106
4.30. Veracruz de Ignacio de la Llave	107
4.31. Yucatán	109
4.32. Zacatecas	111

**CAPÍTULO 5. ESTADÍSTICA AGRÍCOLA ESTATAL POR MUNICIPIO** 115

5.1. Aguascalientes	115
5.2. Baja California	116
5.3. Baja California Sur	116
5.4. Campeche	117
5.5. Coahuila de Zaragoza	118
5.6. Colima	120
5.7. Chiapas	121
5.8. Chihuahua	122
5.9. Distrito Federal	125
5.10. Durango	126
5.11. Guanajuato	129
5.12. Guerrero	131
5.13. Hidalgo	135
5.14. Jalisco	138
5.15. México	143
5.16. Michoacán de Ocampo	149
5.17. Morelos	153
5.18. Nayarit	154
5.19. Nuevo León	155
5.20. Oaxaca	157
5.21. Puebla	177
5.22. Querétaro de Arteaga	185
5.23. Quintana Roo	186
5.24. San Luis Potosí	187
5.25. Sinaloa	190
5.26. Sonora	190
5.27. Tabasco	194
5.28. Tamaulipas	195
5.29. Tlaxcala	196
5.30. Veracruz de Ignacio de la Llave	200
5.31. Yucatán	202
5.32. Zacatecas	206

**CAPÍTULO 6. ESTADÍSTICA AGRÍCOLA POR CULTIVO A NIVEL MUNICIPAL** 213

6.1. Acelga	213
6.2. Agave (Maguey) tequilero	214
6.3. Aguacate	215
6.4. Ajo	221
6.5. Ajonjolí (Sésamo)	224
6.6. Albahaca	225

6.7.	Alcachofa	225
6.8.	Alfalfa	226
6.9.	Algodón	241
6.10.	Alpiste	242
6.11.	Amaranto (Alegria)	243
6.12.	Anís	243
6.13.	Apio	243
6.14.	Arándano	244
6.15.	Arroz	245
6.16.	Avena	246
6.17.	Avena forrajera verde	247
6.18.	Berenjena	259
6.19.	Betabel	260
6.20.	Brócoli	261
6.21.	Cacahuete	264
6.22.	Cacao (Cacaotero)	266
6.23.	Café	266
6.24.	Calabacita (Calabacín)	267
6.25.	Calabaza	275
6.26.	Camote	276
6.27.	Caña de Azúcar	278
6.28.	Carambolo	282
6.29.	Cártamo	282
6.30.	Cebada	283
6.31.	Cebada forrajera verde	285
6.32.	Cebolla	288
6.33.	Centeno forrajero verde	294
6.34.	Cereza	294
6.35.	Chabacano	294
6.36.	Chayote	295
6.37.	Chícharo	295
6.38.	Chile verde	298
6.39.	Chirimoyo	308
6.40.	Cilantro	308
6.41.	Ciruelo	311
6.42.	Clavel	312
6.43.	Cocotero Copra	313
6.44.	Cocotero Fruta	313
6.45.	Col (Repollo)	314
6.46.	Col de Bruselas	318
6.47.	Coliflor	318
6.48.	Colza (Canola/Mostaza)	320
6.49.	Comino	321
6.50.	Dátil (Palmera datilera)	321
6.51.	Durazno (Melocotón)	321
6.52.	Ebo (Veza/Janamargo)	325
6.53.	Ejote	327
6.54.	Espárrago	330
6.55.	Espinaca	330
6.56.	Eucalipto	332
6.57.	Frambuesa	332
6.58.	Fresa	333
6.59.	Frijol (Alubia)	334
6.60.	Garbanzo	351



ESTADÍSTICAS AGRÍCOLAS DE  
LAS UNIDADES DE RIEGO

2011-2012

6.61.	Garbanzo forrajero verde	352
6.62.	Girasol	353
6.63.	Gladiola	354
6.64.	Granado	355
6.65.	Guanábano	356
6.66.	Guayabo	357
6.67.	Haba	359
6.68.	Higo	363
6.69.	Huauzontle	363
6.70.	Jamaica (Rosa de Jamaica)	364
6.71.	Jicama	364
6.72.	Jitomate (Tomate rojo)	365
6.73.	Lechuga	380
6.74.	Lenteja	383
6.75.	Lima	384
6.76.	Limón	385
6.77.	Lino (Linaza)	391
6.78.	Litchi	392
6.79.	Macadamia	393
6.80.	Maíz elotero	393
6.81.	Maíz forrajero verde	397
6.82.	Maíz grano	403
6.83.	Mamey	429
6.84.	Mandarina	430
6.85.	Mango	431
6.86.	Manzano	435
6.87.	Maracuyá (Pasionaria)	438
6.88.	Medicinales	438
6.89.	Melón	438
6.90.	Membrillo	442
6.91.	Nabo	443
6.92.	Nanche	443
6.93.	Naranja	444
6.94.	Nardo (Vara de San José)	449
6.95.	Nogal (Nuez)	449
6.96.	Nopal forrajero	454
6.97.	Nopal tuna	454
6.98.	Nopal Verdura	455
6.99.	Okra	458
6.100.	Olivo (Aceituna)	458
6.101.	Olleto (Zacate) verde	459
6.102.	Orégano	459
6.103.	Otras especias	460
6.104.	Otras flores	461
6.105.	Otras hortalizas	463
6.106.	Otros cítricos	465
6.107.	Otros cultivos	466
6.108.	Otros forrajes verde	474
6.109.	Otros frutales	474
6.110.	Otros industriales	476
6.111.	Palma aceitera (Palma africana)	476
6.112.	Papa	476
6.113.	Pápalo (Papaloquelite)	479
6.114.	Papayo	479

		Índice
6.115.	Pastos	483
6.116.	Pepino	492
6.117.	Peral	497
6.118.	Perón	498
6.119.	Persimonio	499
6.120.	Piña	499
6.121.	Pistache	500
6.122.	Pitahaya	500
6.123.	Plántula / planta	501
6.124.	Plátano	502
6.125.	Rábano	504
6.126.	Rambután (Nefelio)	506
6.127.	Rosal	506
6.128.	Rye Grass (Zacate) verde	508
6.129.	Sábila (Aloe)	511
6.130.	Sandía	512
6.131.	Sorgo escobero	517
6.132.	Sorgo forrajero verde	517
6.133.	Sorgo grano	523
6.134.	Soya oleaginosa	529
6.135.	Tabaco	530
6.136.	Tamarindo	530
6.137.	Tomate de cáscara (Tomatillo)	531
6.138.	Toronja (Pomelo)	539
6.139.	Trigo forrajero verde	541
6.140.	Trigo grano	542
6.141.	Triticale forrajero verde	547
6.142.	Vid mesa	549
6.143.	Yuca (Parapén/Árbol del pan)	550
6.144.	Yuca	551
6.145.	Zanahoria	551
6.146.	Zarzamora	553
6.147.	Zempoalxochitl	555
<b>CAPÍTULO 7. RESÚMENES ESTADÍSTICOS DE PRODUCCIÓN AGRÍCOLA</b>		<b>559</b>
7.1.	Cultivos ordenados en forma decreciente por superficie sembrada	559
7.2.	Clasificación de los cultivos por ciclo agrícola	562
7.3.	Clasificación por grupos de cultivo	567
7.4.	Clasificación de cultivos por organismos de cuenca	571
7.5.	Clasificación de los ciclos agrícolas agrupados a nivel estatal	590
7.6.	Principales cultivos sembrados a nivel estatal	594
<b>CAPÍTULO 8. CONCENTRADO ESTADÍSTICO DE SUPERFICIES SEMBRADAS Y VOLÚMENES DISTRIBUIDOS.</b>		<b>603</b>
<b>SIGLAS, SIGNOS Y SÍMBOLOS</b>		<b>605</b>
<b>GLOSARIO</b>		<b>607</b>

## INTRODUCCIÓN

En la mayor parte del país la temporada de lluvias ocurre durante el verano por lo que las precipitaciones y los escurrimientos generados son estacionales. Lo anterior ha implicado la necesidad de construir presas y derivadoras para almacenar y regular los volúmenes escurridos de agua para tenerla disponible en las épocas en que la demandan los cultivos. Por otra parte, en algunas zonas se ha recurrido a la perforación de pozos profundos para obtener el agua requerida para la producción agrícola.

En México, el riego es de primordial importancia para producir los alimentos y las materias primas de que demanda el crecimiento de la población y su desarrollo. La superficie dominada en México con aguas superficiales y subterráneas mediante la infraestructura correspondiente, es del orden de los 6.3 millones de hectáreas irrigadas, de las cuales aproximadamente 3.3 millones de hectáreas están bajo la jurisdicción de los Distritos de Riego y 3 millones de hectáreas pertenecen a obras de pequeña irrigación bajo la jurisdicción de las unidades de riego, las cuales se riegan principalmente con aguas subterráneas y pequeñas presas de almacenamiento y derivación.

La producción agrícola en los últimos años en México, se ha desarrollado bajo un escenario de apertura de la economía mexicana a la competencia internacional; la desregulación y la privatización, han sido los elementos más significativos de la política macro-económica en los años recientes. Estos elementos, en particular la adhesión al Tratado de Libre Comercio con Estados Unidos y Canadá, han influido fuertemente en la evolución del sector agrícola.

En las unidades de riego no se dispone de información detallada sobre los usuarios, superficies, patrones de cultivos, estadísticas de producción agrícola y volúmenes utilizados. Así, diferentes estudios realizados concluyen en la necesidad de la verificación y actualización de la información de las unidades de riego.

El presente informe estadístico presenta los resultados del año agrícola 2011-2012 en forma gráfica y tabular a diferentes niveles

de integración: país, organismo de cuenca, entidad federativa y municipal. La información aquí presentada se obtuvo a partir del análisis comparativo de los datos proporcionados por el Servicio de Información Agroalimentaria y Pesquera (SIAP) de la SAGARPA, y de la CONAGUA a través de la estadística reportada para los Distritos de Riego.

La información se organiza en ocho capítulos que permite tener una visión global y detallada de la estadística del año agrícola. A continuación se describe cada capítulo.

**CAPITULO 1.** Concentrados de la producción agrícola por organismo de cuenca, entidad federativa y grupo de cultivo; se presenta información concentrada de la superficie sembrada, cosechada, de la producción y del valor de la producción.

**CAPITULO 2.** Se presenta un análisis de la producción agrícola a diferentes niveles de integración: país, organismo de cuenca, entidad federativa y por tipo de cultivo. A nivel de país se presenta el análisis para los ciclos agrícolas: otoño-invierno, primavera-verano y perennes. Los análisis por organismo de cuenca y entidad federativa se realizan para la superficie cosechada y para el valor de la producción.

**CAPITULO 3.** Contiene cuadros con la información de la producción agrícola por organismo de cuenca desglosada por ciclo y cultivo: superficie sembrada, superficie cosechada, rendimiento, producción total, precio medio rural y valor de la producción.

**CAPITULO 4.** Cuadros con la información de producción agrícola por entidad federativa. La información se presenta desglosada por ciclo agrícola, para la superficie sembrada, superficie cosechada, rendimiento, producción total, precio medio rural y valor de la producción.

**CAPITULO 5.** Se presenta concentrados municipales con la información de producción agrícola para cada una de las entidades federativas, desglosada por ciclo agrícola: superficie sembrada, superficie cosechada, rendimiento, producción total, precio medio rural y valor de la producción.

ESTADÍSTICAS AGRÍCOLAS DE  
LAS UNIDADES DE RIEGO

2011-2012

---

**CAPÍTULO 6.** Se presenta la información municipal de la superficie sembrada, superficie cosechada, rendimiento, producción, precio medio rural y el valor de la cosecha por cultivo, para un total de 150 diferentes cultivos; se indica además entidad federativa y organismo de cuenca donde se cultivan.

**CAPÍTULO 7.** Resúmenes estadísticos a diferentes niveles de integración geográfica. El primero presenta la estadística de los cultivos ordenados en forma decreciente en función de la superficie sembrada a nivel nacional, el segundo clasificados por ciclo agrícola, el tercero por grupo de cultivos, el cuarto presenta los cultivos por organismo de cuenca, el quinto los ciclos agrícolas agrupados por entidad federativa, y el sexto presenta los principales cultivos sembrados por entidad federativa.

**CAPÍTULO 8.** Se presentan los volúmenes de agua distribuidos y láminas brutas por Organismo de cuenca y por entidad federativa.

## 4. ELABORACIÓN DE UNA PROPUESTA DE MEJORA PARA LA COMPILACIÓN DE LA ESTADÍSTICA AGRÍCOLA DE LAS UNIDADES DE RIEGO



### CONVENIO DE COLABORACIÓN NO. SGIH-GUR-IMTA-13-002-RF-CC

## PROPUESTA DE MEJORA PARA LA COMPILACIÓN DE LA ESTADÍSTICA AGRÍCOLA DE LAS UNIDADES DE RIEGO

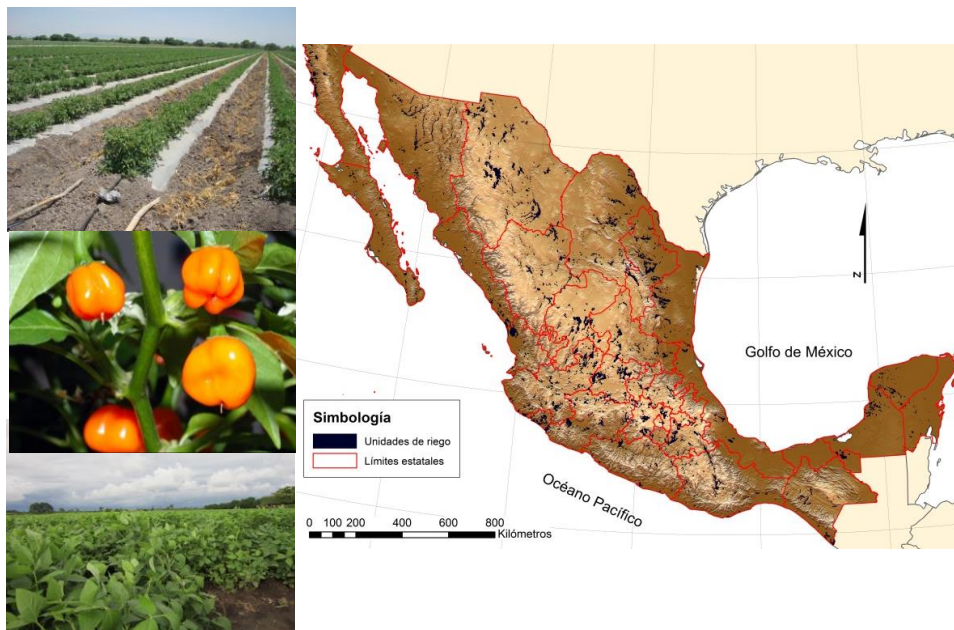

#### **4.1. Introducción**

Las Unidades de Riego se localizan dispersas en todos los estados del país, cuyas fuentes de abastecimiento de agua son muy diversas : almacenamientos, derivaciones, manantiales, plantas de bombeo y pozos profundos. La aplicación del riego es a presión o bien por gravedad, su característica principal es que son zonas agrícolas pequeñas, con gran potencial productivo, por lo que el gobierno federal ha constituido y autorizado en su mayoría la construcción de estas unidades, generalmente organizadas y administradas por los propios usuarios, en las que se ha construido infraestructura hidráulica para el desarrollo de nuevos centros de población o bien para la explotación racional de los recursos agua y suelo en comunidades ya establecidas; sin embargo, también existen unidades de riego que se han constituido desde la época colonial con recursos propios de los usuarios.

En México se tienen aproximadamente 40,000 unidades de riego, con una infraestructura productiva agrícola promedio de 3 millones de hectáreas irrigadas, con una superficie media de 75 ha por unidad de riego. En el ciclo agrícola 2011/12 se tuvo una superficie cosechada de 3'136,292 ha, representando el 53.1 % de la superficie total de riego cosechada en el país; con un valor de la producción de 142,194 millones de pesos que representa el 55.8 % del valor de la producción total de las áreas de riego del país. Para disponer de este tipo de información año con año se requiere de la integración y seguimiento frecuente de la estadística agrícola.

En los distritos de riego se ha desarrollado un sistema de estadísticas agrícolas básico, que permite organizar y jerarquizar la planeación del mejor aprovechamiento del agua para la producción agrícola, tanto en el corto plazo para los planes de riego anuales, como en el largo plazo para la planeación del desarrollo de la agricultura. Por lo anterior, de la misma manera es de suma importancia contar oportunamente con las estadísticas agrícolas de las unidades de riego, que proporcionan indicadores para conocer su estado actual y las tendencias de la producción agrícola nacional bajo esta modalidad.

En el proceso de recopilación e integración de la estadística agrícola de las unidades de riego, la problemática principal recae en la falta de un mecanismo para la medición de la producción para su registro e integración por las instancias encargadas de su proceso. En este documento se aborda una propuesta de mejora en la compilación de la estadística agrícola de las unidades de riego, similar a las buenas prácticas de los distritos de riego, dotándolas de los medios y los recursos para operar en forma coordinada y organizada con las áreas técnicas de la CONAGUA y la SAGARPA, para lograr un registro único homogeneizado tanto en las unidades de medidas para todos los cultivos, la denominación, con la clave única para cada cultivo.

La recopilación e integración de la estadística de las unidades de riego, se basa en la recopilación de la información a partir de las bases de datos del Sistema de Información Agroalimentaria y Pesquera (SIAP) de la SAGARPA. Esta dispone en sus bases de datos de estadísticas agrícolas, del registro de las superficies de las áreas de riego y de temporal del país. Por lo que es posible separar la superficie de temporal y únicamente utilizar las áreas de riego, esta última comprende a los Distritos de Riego y a las propias Unidades de Riego. Para determinar la superficie de riego de las Unidades de Riego se requiere separar la superficie correspondiente de los Distritos de Riego del país.

## 4.2. Recopilación de la información en campo

En las unidades de riego el proceso de recopilación de la información de las superficies sembradas y cosechadas, se inicia con la información que se registra por parte de los representantes de los ejidos, comuneros y pequeños propietarios a través de las asociaciones civiles organizadas. En segunda instancia, continúa su integración en algunos casos, en los ayuntamientos y mayormente en los Centros de Apoyo de Desarrollo Rural (CADER's) de la SAGARPA. Hasta esta etapa, la mayor parte de la información se integra únicamente con la información de superficies sembrada y cosechada, tipos de cultivos por ciclo agrícola, posteriormente se completan los conceptos de rendimiento, precio medio rural volumen y valor de la producción.

En cuanto a los valores de los rendimientos en algunos cultivos, la unidad de medida no se cuantifica en toneladas por hectárea, tal es el caso de los cultivos de ornamentales, algunas hortalizas y pastos entre otros. Esta problemática es añeja y perniciosa, por lo que se debe de resolver mediante una adecuada conversión de medidas. Actualmente el proceso de recopilación e integración de la información se realiza de la siguiente manera:

La información estadística se recopila en las Asociaciones Civiles, CADER's, patronatos, ejidos, directamente con agricultores, etc. Esta información obtenida se verifica que sea del área de influencia de los municipios que comprende la o las unidades de riego, ya que en algunos casos, por ejemplo, algunos CADER's consideran uno o varios municipios, pero la unidad de riego comprende sólo una parte del municipio y en otros casos varios municipios. Otro caso muy común, es tomar en cuenta toda la información de un ejido, comunidad o patronato, cuando sólo una parte de estos pertenecen a la unidad.

La información estadística que se recopila y se integra es la siguiente:

- Superficie sembrada por tipo de cultivo y por sub-ciclo agrícola
- Superficie cosechada por tipo de cultivo y por sub-ciclo agrícola
- Rendimiento agrícola por tipo de cultivo y por sub-ciclo agrícola
- Precio medio de venta por tipo de cultivo y por sub-ciclo agrícola
- Costo de producción por tipo de cultivo y por sub-ciclo agrícola
- Superficie siniestrada en caso de existir

### **4.3. Propuestas de mejora en la compilación e integración**

#### **4.3.1. Revisar las instancias y los tiempos por donde fluye la información institucional**

- a. Revisar convenios, procedimientos, términos de referencia y programas de entrega. Definir responsabilidades y puentes de comunicación entre las entidades participantes, es decir, partes y contrapartes. Redactar la metodología de captura, de integración, de análisis, hasta los entregables.
- b. Concluir el inventario de las unidades de riego que actualmente está elaborando la CONAGUA, para que esto facilite la integración de la estadística y permita verificar la información a través de muestreos.
- c. Elaborar convenios de colaboración con las compañías aseguradoras para cruzar información de áreas siniestradas, con superficie, cultivos, coberturas, frecuencias y tipo de evento.

#### **4.3.2. Revisar con los usuarios la disposición para organizarse**

- a. Elaborar padrones de productores usuarios de unidades de riego a través de Sociedades civiles.
- b. Elaborar convenios con las Asociaciones civiles para que registren su información a través de una estación terminal instalada en su lugar de origen, para ser enviada, supervisada y validada por el responsable de la unidad de riego.
- c. Identificar a los usuarios beneficiarios de la información para asegurar su uso en los sistemas de planeación del desarrollo nacional, de los diversos sectores consumidores, ramas económicas, empresas agroindustriales, las cadenas de valor y lo más importante que retroalimente a los productores usuarios para la toma de decisiones en todas las etapas del proceso productivo y de comercialización.



#### **4.4. El sistema de información de la estadística actual**

Como se sabe, algunas unidades de riego disponen de un nivel de tecnificación medio que les permite avanzar más rápido en la consolidación de sus sistemas de información y comunicación, por su similitud con la organización de los distritos de riego, es más fácil la integración de las estadísticas agrícolas.

Al amparo de la tecnificación con tecnologías de información y comunicación, las unidades tienen mayor posibilidad de consolidar un sistema homologado con los distritos de riego del país. Sin embargo, existen algunas oportunidades de mejora donde pueden y deben establecer sistemas congruentes con la forma de medir y son los siguientes:

- a. Explorar e implementar nuevos sistemas de captura en tiempo real para acortar tiempos. Actualmente son pocas unidades de riego (comúnmente las de mayor superficie regada), las que tienen registros actualizados y completos; pero en general se observa una falta de cultura en el registro de datos y peor aún en la cultura de medición y registro de cultivos ornamentales bajo el sistema métrico.
- b. Diseñar e implementar métodos de muestreo en campo es una necesidad inaplazable para validar información obtenida por los operadores responsables de la captura e integración.
- c. Mejorar los registros de la estadística de los cultivos, por colores, códigos, grupos (maíces, chiles, cítricos), niveles de consolidación (global, entidad, municipio, región, zona), por tipo de tenencia (propiedad, ejidal, comunal), niveles de fertilización, niveles de agroquímicos.
- d. Acercar las estadísticas a los productores usuarios, consumidores tanto a los ofertantes, como a los demandantes, las estadísticas del mercado de exportación para que aseguren y mejoren sus planes de siembra y cosecha de productos de alto valor comercial y de ser posible con mayor valor agregado, tal es el caso de productos como el café, arroz, coco y algunas hortalizas.
- e. De la misma forma el que los productores usuarios y partes interesadas, conozcan el tipo de productos que se están importando, con sus tendencias, calidades o estándares de calidad para producir lo que hace falta.
- f. Depurar el padrón de usuarios de acuerdo con los límites de las unidades de riego apoyándose en las poligonales del proyecto original y realizar reuniones con los representantes de las unidades de riego para verificar o confirmar la información.
- g. Llevar a cabo muestreos a medio ciclo agrícola que permitan sustentar con la información evaluada, pronosticar al final del ciclo un resultado para la toma de decisiones.
- h. Diferenciar los niveles de tecnificación de los cultivos establecidos en las unidades de riego. Esto es, diferenciar las áreas que ya producen con tecnología bajo riego localizado.
- i. Diferenciar aquellas superficies sembradas de cultivos perennes en plena producción de las que están con perennes en desarrollo.

## **4.5. Lineamientos para la integración de un sistema único de registro**

### **4.5.1. Perennes en desarrollo**

Para cultivos perennes, se reporta la superficie establecida al inicio del año agrícola más la incorporada en el año. Para la cosecha, solo se debe reportar la superficie cosechada en el año. Se asume que la diferencia es superficie en desarrollo. En este caso se debe indicar de manera explícita que la demás superficie se encuentra en desarrollo.



**Foto 4.5.1.** Cultivo perenne aún en desarrollo.

### **4.5.2. Precio Medio Rural**

El precio medio rural (PMR), es el precio de primera mano de la cosecha pagada al productor en su parcela y/o su zona de producción, por lo que no deben incluirse subsidios o apoyos recibidos por la federación, municipio o estado, ni costos adicionales por su transporte a centros de comercialización o venta. El precio medio rural debe homogeneizarse a su valor económico por tonelada.

### **4.5.3. Producción para autoconsumo**

Se tiene que incluir el PMR aun cuando la producción sea para autoconsumo y no se comercialice para lo cual se deberá realizar una estimación del precio medio rural referido a la zona en caso que se comercializara dicha producción. Lo mismo aplica para el rendimiento, sobre todo para el caso de

pastizales que sirven de pastoreo de ganado. En este último caso, se estimará un rendimiento equivalente del rendimiento, asumiendo que se cosecha el forraje para su venta.

#### **4.5.4. Cosecha en verde**

Se recomienda reportar los forrajes, rendimiento y precio, como cosecha en verde. Si se cosechan henificados como la alfalfa acicalada, se deberán estimar el rendimiento y precio en verde. Aquí es importante establecer el momento de pesado y registro, sobre todo si el peso influye en el valor de la producción. Cualquier cultivo que se cosecha en fresco o en verde tiene mermas conforme transcurre el tiempo.

#### **4.5.5. Cosecha de un cultivo en diferentes formas**

Para el caso de cultivos de multipropósito, donde el productor comercializa varios subproductos de una misma parcela como es el caso de los granos que una parte se puede cosechar como grano y otra como forraje. Esto ocurre en productos de consumo animal como es el caso de maíz y sorgo, donde el peso en toneladas se va a distorsionar por la mezcla de grano propiamente con el bagazo o pastura residual, e igual ocurre en productos de consumo humano como es el caso del frijol en grano y el ejote. El cultivo se asignará a la principal modalidad de cosecha, ajustada por un incremento a la alza en el PMR de los subproductos que se comercializan de la misma parcela. Convendría registrar tanto en grano como en fresco/verde, asignando la superficie que corresponda a la parte proporcional, se distorsionaría menos el valor de la producción.

#### **4.5.6. Cultivos asociados / intercalados**

En una parcela con cultivos asociados se tienen mezclados más de una especie, por ejemplo, maíz, frijol y calabaza. Mientras que en una parcela con cultivos intercalados se pueden distinguir franjas o regiones de cada especie como la mostrada en las fotos 4.5.3 y 4.5.4, en otras prácticamente se mezclan. Se reportará la cosecha al principal cultivo, para el caso de la asociación de maíz y frijol se reportará como maíz asociado. Donde el rendimiento y PMR se reportará en forma ponderada en función del porcentaje de la superficie estimada para cada cultivo en el caso de franjas y del dominante en el caso de mezclas. Si no se tienen datos de campo de producción de los cultivos asociados, se puede estimar de los porcentajes de plantas por hectárea de cada cultivo.



**Foto 4.5.2.** Cultivo Intercalados Plátano y Aguacate.



**Foto 4.5.3.** Cultivo Intercalados de calabaza con maíz.

#### **4.5.7. Reporte de cosecha de ornamentales**

En varias regiones agrícolas el cultivo de ornamentales se comercializa como ramos, manojos, plantas, gruesas, donde una gruesa equivale a 144 unidades o tallos (doce docenas). Comúnmente se reporta en el rendimiento en estas unidades, sin embargo, al registrarse con los demás cultivos cuya unidad de medida es la tonelada, entonces la cantidad de producción reportada se distorsiona, Por lo anterior, y con fines de integrar la información de la estadística agrícola, se reportarán las cosechas en su equivalente de ton/ha aunque no exista su comercialización. Otros ejemplos de este tipo, son el número de tallos/manejo varía de acuerdo al tipo de flor, de plantación y a su valor comercial, por ejemplo, la rosa se comercializa en manojos de 25 tallos, el crisantemo, la gladiola, el ave del paraíso, el agapando, la gerbera, en 12 tallos, el anturio, la cala, en 6 tallos y la orquídea, un tallo, y algunos de estos ornamentales en planta.

#### **4.5.8. Reporte de cosecha de arroz y cocotero**

El cultivo de arroz se reporta como arroz palay.

Arroz Palay: Los subproductos que se obtienen del Arroz Palay son el arroz limpio en un 65.8%, Cascarilla un 19.86%, Salvado un 9.46% y la Merma un 4%.

Arroz Pulido: El factor de conversión de Arroz Palay a Pulido es del 65.8%, es decir, de 100 kilogramos de Arroz Palay se obtienen 65.8 kilogramos de Arroz Pulido. La composición del Arroz Pulido se divide de la siguiente manera; Arroz Extra 43.1%, Arroz de Segunda 9.2%, Arroz Quebrado un 10.3% y Granillo de Arroz un 3.2%.

En el caso del cultivo de cocotero o palma de coco, ante la falta de datos locales, una tonelada de copra es equivalente a 6,000 cocos; la que podrá rendir el 50% en peso de aceite. El peso de un coco en promedio es de 1-1.5 kg, pudiendo alcanzar hasta 2.5 kg. El rendimiento medio de copra por hectárea en México varía de 1-3 toneladas. En buenas condiciones climáticas, una palmera en plena madurez produce de 12-16 racimos de cocos por año, cada racimo con 8-10 frutos secos, lo que significa 60-100 cocos/árbol/año. Con un prensado eficiente se producirán 62.5 kg de aceite de coco por cada 100 kg de copra, y 35 kg de torta de coco, que contiene 7-10% de aceite. El factor del 63% se utiliza generalmente para la conversión de la copra en aceite equivalente. La densidad de plantación varía de 100-120 plantas/ha dependiendo del marco de plantación, 9x9 m o 10x10 m para variedades gigantes y de 7.5x7.5 m para variedades enanas.

#### **4.5.9. Reporte único por cultivo**

Cuando exista variación de los PMR y rendimientos en el ciclo agrícola, se deben de reportar los promedios ponderados de los rendimientos para cada cultivo. La siguiente tabla muestra un ejemplo donde el PMR y el rendimiento de un cultivo varían mensualmente. Los datos mensuales de superficies cosechadas, PMR y rendimientos se determinan en campo. La producción mensual y el valor ponderado de la cosecha se calculan, a manera de ejemplo y con los datos como quedan registrados en el cuadro 4.5.1, como se indica en las fórmulas 1 y 2.

Cuadro 4.5.1. Determinación del valor ponderado de la cosecha (ejemplo)

Mes	Superficie cosechada (ha)	Rendimiento (Ton/ha)	Producción (Ton)	PMR (\$/Ton)	Valor de la cosecha (\$)
Febrero	100	3.0	300	1,000	300,000
Marzo	200	3.2	640	800	512,000
Abril	500	3.3	1,650	700	1,155,000
Mayo	200	3.4	680	400	272,000
<b>Total</b>	<b>1,000</b>	<b>3.27</b>	<b>3,270</b>	<b>684.7</b>	<b>2,239,000</b>

El rendimiento ponderado de 3.27 ton/ha, a reportarse para dicho cultivo, se calcula como:

$$\text{Rendimiento} = \frac{\text{Producción total}}{\text{Superficie total cosechada}} = \frac{3,270}{1000} = 3.27 \text{ ton/ha} \quad (1)$$

Para el caso del PMR ponderado, el valor durante el ciclo es de 684.7 \$/ha y se calcula como:

$$\text{PMR} = \frac{\text{Valor total de la cosecha}}{\text{Producción total}} = \frac{\$2,239,000}{3,270 \text{ ton}} = 684.7 \frac{\$}{\text{ton}} \quad (2)$$

#### 4.6. Catálogo de cultivos y claves

En el cuadro 6.1 se presenta el catálogo de cultivos comparado entre lo que registra el SIAP de la SAGARPA por un lado y por otro el de Distritos de Riego que registra la CONAGUA. Entre lo destacable de este análisis comparativo están las claves que ninguna concuerda con el mismo cultivo, los nombres de los cultivos, que en algunos casos se registra el nombre del fruto en lugar del nombre de la planta; en ninguno de los dos registros se incluye el nombre científico de la planta, en muchos casos se confunde una especie con otra, aunque sean del mismo género, familia o tipo, algunos nombres están confundidos y tendrán que aclararse, por ejemplo el arvejón con otros frutales. Por lo que es importante tener una comunicación cercana entre el SIAP y la CONAGUA y demás instituciones involucradas, para generar un catálogo de cultivos en común.

Cuadro 4.6.1. Homogenización de claves de cultivos de SIAP con las de Distritos de riego.

SIAP		Distritos de Riego	
Clave	Nombre	Clave	Nombre
105	Álamo	0287	Maderables
1	Árbol de navidad (planta)	0295	Plantula / Planta
100	Aster (manejo)	0167	Otras Flores
101	Aceituna	0164	Olivo (Aceituna)
103	Acelga	0001	Acelga
102	Achiote	0166	Otras Especies
2	Agapando	0167	Otras Flores
3	Agapando (gruesa)	0167	Otras Flores
4	Agave	0003	Agave (Maguey) Tequilero
5	Aguacate	0004	Aguacate
104	Ajo	0006	Ajo
6	Ajonjolí	0007	Ajonjolí (Sésamo)
106	Alamillo	0287	Maderables
107	Albahaca	0008	Albahaca
108	Albricia	0167	Otras Flores
109	Alcachofa	0009	Alcachofa
7	Alcatraz	0167	Otras Flores
110	Alcatraz (gruesa)	0167	Otras Flores
8	Alfalfa verde	0011	Alfalfa
113	Algarrobo	0288	Medicinales
111	Algodón hueso	0012	Algodón
112	Alhelí	0167	Otras Flores
114	Alhelí (gruesa)	0167	Otras Flores
115	Alhelí (manejo)	0167	Otras Flores
116	Almácigo (planta)	0295	Plantula / Planta
92	Almendra	0013	Almendro
431	Alpiste	0014	Alpiste
9	Alpiste ornamental	0014	Alpiste
10	Alpiste ornamental	0014	Alpiste

SIAP		Distritos de Riego	
Clave	Nombre	Clave	Nombre
120	Alpiste verde	0014	Alpiste
121	Alstroemeria (gruesa)	0167	Otras Flores
122	Amaranto	0015	Amaranto (Alegría)
412	Anís	0016	Anís
123	Anona	0108	Guanábano
125	Anturios (gruesa)	0167	Otras Flores
193	Apio	0017	Apio
201	Apio semilla	0017	Apio
126	Aretillo (planta)	0295	Plantula / Planta
11	Arrayán	0176	Otros Frutales
127	Arroz palay	0019	Arroz
128	Arroz semilla	0019	Arroz
129	Arvejón	0176	Otros Frutales
130	Avellana	0289	Avellana
131	Ave del paraíso	0167	Otras Flores
132	Ave del paraíso (gruesa)	0167	Otras Flores
12	Avena forrajera	0022	Avena Forrajera Verde
133	Avena grano	0020	Avena
134	Avena grano semilla	0020	Avena
143	Azalea (planta)	0167	Otras Flores
137	Azucena	0167	Otras Flores
135	Azucena (gruesa)	0167	Otras Flores
138	Baby back choi	0001	Acelga
139	Bangaña	0039	Calabacita (Calabacín)
140	Barbasco	0288	Medicinales
142	Begonia	0167	Otras Flores
141	Begonia (planta)	0295	Plantula / Planta
210	Belén (planta)	0295	Plantula / Planta
13	Berenjena	0023	Berenjena
144	0192	0023	Berenjena
145	Berro	0168	Otras Hortalizas
14	Betabel	0026	Betabel
146	Blueberry	0018	Arándano
147	Boi choi	0001	Acelga
148	Brócoli	0029	Brócoli
149	Brócoli semilla	0029	Brócoli
413	Bugambilia (planta)	0295	Plantula / Planta
168	Cítricos	0170	Otros Cítricos
316	Caña de azúcar otro uso	0044	Caña de Azúcar Soca
157	Caña de azúcar semilla	0044	Caña de Azúcar Soca
15	Cacahuete	0032	Cacahuete



SIAP		Distritos de Riego	
Clave	Nombre	Clave	Nombre
16	Cacao	0035	Cacao (Cacaotero)
17	Café cereza	0037	Café
151	Caimito	0176	Otros Frutales
18	Calabacita	0039	Calabacita (Calabacín)
152	Calabacita semilla	0039	Calabacita (Calabacín)
19	Calabaza	0040	Calabaza
153	Calabaza (semilla) o Chihua	0040	Calabaza
154	Calancoe (planta)	0295	Plantula / Planta
155	Camote	0041	Camote
156	Canela	0042	Canela
405	Canola	0079	Colza (Canola/Mostaza)
20	Caña de azúcar	0044	Caña de Azúcar Soca
158	Capulín	0176	Otros Frutales
150	Carambolo	0045	Carambolo
159	Cardamomo	0288	Medicinales
21	Cártamo	0048	Cártamo
161	Cascalote	0288	Medicinales
22	Cebada forrajera en verde	0051	Cebada Forrajera Verde
162	Cebada grano	0049	Cebada
408	Cebada grano (semilla)	0049	Cebada
23	Cebolla	0052	Cebolla
163	Cebolla semilla	0052	Cebolla
24	Centeno forrajero en verde	0056	Centeno Forrajero Verde
164	Centeno grano	0054	Centeno
165	Cereza	0057	Cereza
196	Chía	0290	Chia
190	Chícharo semilla	0061	Chícharo
191	Chabacano	0058	Chabacano
192	Chard	0001	Acelga
194	Chay	0171	Otros Cultivos
195	Chayote	0060	Chayote
30	Chícharo	0061	Chícharo
197	Chilacayote	0168	Otras Hortalizas
432	Chile ornamental	0065	Chile Verde
31	Chile verde	0065	Chile Verde
422	Chile verde ornamental	0065	Chile Verde
32	Chile verde semilla	0065	Chile Verde
198	Chingan choi	0171	Otros Cultivos
199	Chirimoya	0066	Chirimoyo
200	Chives	0167	Otras Flores
202	Choi sum	0001	Acelga

SIAP		Distritos de Riego	
Clave	Nombre	Clave	Nombre
25	Cilantro	0067	Cilantro
166	Cilantro semilla	0067	Cilantro
167	Cineraria (planta)	0295	Plantula / Planta
26	Ciruella	0068	Ciruelo
169	Clavel	0070	Clavel
27	Clavel (gruesa)	0070	Clavel
170	Clavel (planta)	0295	Plantula / Planta
171	Clavo	0071	Clavo
172	Clyptoria	0171	Otros Cultivos
173	Coco agua	0075	Cocotero Fruta
174	Coco fruta	0075	Cocotero Fruta
28	Col (Repollo)	0076	Col (Repollo)
433	Col (repollo) forrajera	0076	Col (Repollo)
175	Col de bruselas	0077	Col de Bruselas
176	Coliflor	0078	Coliflor
177	Coliflor semilla	0078	Coliflor
178	Colinabo	0149	Nabo
181	Collard	0171	Otros Cultivos
179	Colza	0079	Colza (Canola/Mostaza)
180	Colza semilla	0079	Colza (Canola/Mostaza)
182	Comino	0080	Comino
183	Copra	0074	Cocotero Copra
184	Coquia	0175	Otros Forrajes Verde
185	Coquito de aceite	0183	Palma Aceitera (Palma Africana)
186	Corozo	0183	Palma Aceitera (Palma Africana)
187	Crisantemo	0167	Otras Flores
29	Crisantemo (gruesa)	0167	Otras Flores
259	Crisantemo (planta)	0295	Plantula / Planta
189	Cyclamen (planta)	0295	Plantula / Planta
208	Dólar	0167	Otras Flores
206	Dólar (gruesa)	0167	Otras Flores
203	Dólar (manejo)	0167	Otras Flores
204	Dátil	0082	Dátil (Palmera Datilera)
205	Daikon	0200	Rábano
207	Damazco	0176	Otros Frutales
33	Durazno	0084	Durazno (Melocotón)
209	Ebo (Janamargo o Veza)	0086	Ebo (Veza/Janamargo)
211	Ebo (Janamargo o Veza) grano	0086	Ebo (Veza/Janamargo)
406	Ecualeista	0169	Otras Oleaginosas
34	Ejote	0087	Ejote
35	Elote	0131	Maíz Elotero

SIAP		Distritos de Riego	
Clave	Nombre	Clave	Nombre
36	Eneldo	0288	Medicinales
212	Epazote	0166	Otras Especies
213	Espárrago	0088	Espárrago
214	Espada de caballero	0171	Otros Cultivos
215	Espicias y medicinales	0166	Otras Especies
216	Espinaca	0089	Espinaca
217	Estropajo	0092	Estropajo
218	Eucalipto	0093	Eucalipto
219	Flor Cera	0167	Otras Flores
188	Flor cundeamor	0167	Otras Flores
409	Flor de calabaza	0040	Calabaza
220	Flor kale	0167	Otras Flores
337	Flor perrito	0167	Otras Flores
224	Flores	0167	Otras Flores
221	Flores (gruesa)	0167	Otras Flores
222	Flores (manejo)	0167	Otras Flores
223	Flores (planta)	0295	Plantula / Planta
225	Flores semilla	0167	Otras Flores
226	Forrajes	0175	Otros Forrajes Verde
227	Frambuesa	0291	Frambuesa
228	Fresa	0097	Fresa
229	Fresa (planta)	0295	Plantula / Planta
37	Frijol	0098	Frijol (Alubia)
230	Frijol semilla	0098	Frijol (Alubia)
423	Frijol x pelón	0098	Frijol (Alubia)
231	Frisia	0171	Otros Cultivos
232	Frutales varios	0176	Otros Frutales
233	Gailan	0171	Otros Cultivos
234	Garbanzo forrajero	0103	Garbanzo Forrajero Verde
38	Garbanzo grano	0101	Garbanzo
236	Geranio	0167	Otras Flores
235	Geranio (planta)	0295	Plantula / Planta
39	Gerbera (gruesa)	0167	Otras Flores
237	Girasol	0104	Girasol
238	Girasol flor (gruesa)	0104	Girasol
239	Girasol forrajero	0104	Girasol
240	Girasol ornamental	0104	Girasol
242	Gladiola	0105	Gladiola
241	Gladiola (gruesa)	0105	Gladiola
243	Gobo	0105	Gladiola
40	Granada	0106	Granado

SIAP		Distritos de Riego	
Clave	Nombre	Clave	Nombre
244	Guaje	0168	Otras Hortalizas
245	Guaje (verdura)	0168	Otras Hortalizas
246	Guamúchil	0171	Otros Cultivos
247	Guanábana	0108	Guanábano
41	Guayaba	0110	Guayabo
248	Guayule	0104	Girasol
249	Gypsophilia (gruesa)	0167	Otras Flores
250	Gypsophilia (manejo)	0167	Otras Flores
251	Haba grano	0111	Haba
252	Haba verde	0111	Haba
253	Helecho	0171	Otros Cultivos
430	Helecho (manejo)	0171	Otros Cultivos
424	Helecho (planta)	0295	Plantula / Planta
425	Heliconia	0167	Otras Flores
254	Henequén	0178	Otros Industriales
255	Henequén verde	0178	Otros Industriales
256	Hierbabuena	0166	Otras Especies
42	Higo	0112	Higo
257	Higuerilla	0178	Otros Industriales
429	Hoja de plátano (Belillo)	0171	Otros Cultivos
414	Hongos y setas	0171	Otros Cultivos
258	Hortalizas	0168	Otras Hortalizas
264	Hortensia (planta)	0295	Plantula / Planta
260	Huauzontle	0114	Huauzontle
261	Hule hevea	0286	Hule Hevea
262	Inmortal (manejo)	0167	Otras Flores
268	Jícama	0116	Jícama
263	Jícama semilla	0116	Jícama
43	Jaca (Jackfruit)	0234	Yaca (Parapén/Árbol del pan)
428	Jamaica	0115	Jamaica (Rosa de Jamaica)
265	Jatropha	0178	Otros Industriales
267	Jengibre	0166	Otras Especies
269	Jojoba	0119	Jojoba
270	Kale	0076	Col (Repollo)
271	Kay laan	0292	Hortalizas Chinas
272	Keel	0292	Hortalizas Chinas
273	Kenaf	0175	Otros Forrajes Verde
274	Kiwi	0293	Kiwi
275	Kohlrabi	0149	Nabo
284	L?pulo	0178	Otros Industriales
44	Lechuga	0122	Lechuga

SIAP		Distritos de Riego	
Clave	Nombre	Clave	Nombre
276	Leek	0168	Otras Hortalizas
277	Lenteja	0123	Lenteja
278	Leucaena	0107	Guaje Forrajero
279	Lilium (gruesa)	0167	Otras Flores
426	Lilium (planta)	0295	Plantula / Planta
280	Limón	0125	Limón
45	Limón real	0125	Limón
281	Lima	0124	Lima
287	Limonium (manejo)	0167	Otras Flores
282	Linaza	0127	Lino (Linaza)
117	Linaza ornamental (manejo)	0127	Lino (Linaza)
46	Litchi	0128	Litchi
285	Maíz forrajero	0133	Maíz Forrajero Verde
286	Maíz grano	0134	Maíz Grano
48	Maíz grano semilla	0134	Maíz Grano
47	Maíz palomero	0135	Maíz Palomero
289	Macadamia	0129	Macadamia
288	Maguey pulquero (miles de lts.)	0002	Agave (Maguey) Mezcalero
290	Makal	0294	Otros Tubérculos
407	Malanga	0294	Otros Tubérculos
291	Mamey	0136	Mamey
49	Mandarina	0138	Mandarina
50	Mango	0140	Mango
292	Mano de león	0167	Otras Flores
51	Manzana	0142	Manzano
293	Manzanilla	0166	Otras Especies
410	Marañón	0176	Otros Frutales
441	Maracuyá	0144	Maracuyá (Pasionaria)
294	Maralfalfa	0175	Otros Forrajes Verde
298	Margaritón	0167	Otras Flores
297	Margaritón (gruesa)	0167	Otras Flores
296	Margarita	0167	Otras Flores
295	Margarita (manejo)	0167	Otras Flores
52	Mejorana	0166	Otras Especies
53	Melón	0147	Melón
299	Melón semilla	0147	Melón
300	Membrillo	0148	Membrillo
301	Menta	0167	Otras Flores
303	Mijo	0177	Otros Granos
304	Mijo forrajero	0175	Otros Forrajes Verde
305	Mostaza	0079	Colza (Canola/Mostaza)

SIAP		Distritos de Riego	
Clave	Nombre	Clave	Nombre
118	Mostaza forrajera	0079	Colza (Canola/Mostaza)
306	Muzu	0171	Otros Cultivos
314	Níspero	0176	Otros Frutales
307	Nabo	0149	Nabo
411	Nabo (Verdura)	0149	Nabo
308	Nabo forrajero	0150	Nabo Forrajero
309	Nanche	0151	Nanche
310	Napa	0171	Otros Cultivos
54	Naranja	0152	Naranja
312	Nardo	0154	Nardo (Vara de San José)
311	Nardo (gruesa)	0154	Nardo (Vara de San José)
313	Nectarina	0155	Nectarina
415	Neem	0288	Medicinales
315	Noche buena (planta)	0295	Plantula / Planta
416	Noni	0176	Otros Frutales
317	Nopal forrajero	0160	Nopal Forrajero
55	Nopalitos	0162	Nopal Verdura
320	Nube	0167	Otras Flores
318	Nube (gruesa)	0167	Otras Flores
319	Nube (manejo)	0167	Otras Flores
56	Nuez	0156	Nogal (Nuez)
321	Okra (Angú o Gombo)	0163	Okra
322	Olleto	0277	Olleto (Zacate) Verde
57	Orégano	0165	Orégano
427	Orquídea	0167	Otras Flores
331	Pápalo	0185	Pápalo (Papaloquelite)
323	Pak choi	0292	Hortalizas Chinas
58	Palma africana o de aceite	0183	Palma Aceitera (Palma Africana)
324	Palma de ixtle	0178	Otros Industriales
326	Palma de ornato	0167	Otras Flores
325	Palma de ornato (planta)	0295	Plantula / Planta
327	Palma de ornato camedor (gruesa)	0167	Otras Flores
328	Palma taco	0167	Otras Flores
440	Palo de arco	0167	Otras Flores
329	Paloma (gruesa)	0167	Otras Flores
59	Papa	0184	Papa
330	Papa (semilla)	0184	Papa
60	Papaya	0186	Papayo
333	Pasto tapete	0244	Pastos
332	Pasto (tapete) m2	0244	Pastos
61	Pastos	0244	Pastos

SIAP		Distritos de Riego	
Clave	Nombre	Clave	Nombre
266	Pensamiento (planta)	0295	Plantula / Planta
62	Pepino	0188	Pepino
63	Pepino semilla	0188	Pepino
334	Perón	0192	Perón
335	Pera	0190	Peral
336	Perejil	0166	Otras Especies
338	Persimonio	0193	Persimonio
339	Petunia (planta)	0295	Plantula / Planta
64	Piñón	0177	Otros Granos
65	Piña	0195	Piña
340	Pimienta	0194	Pimienta
341	Pipián	0166	Otras Especies
342	Pipicha	0185	Pápalo (Papaloquelite)
343	Pistache	0196	Pistache
344	Pitahaya	0285	Pitahaya
66	Pitaya	0161	Nopal Tuna
345	Plátano	0197	Plátano
346	Plantago	0288	Medicinales
347	plantas de ornato (planta)	0295	Plantula / Planta
67	Plantero de tabaco (planta)	0295	Plantula / Planta
349	Polar	0167	Otras Flores
348	Polar (gruesa)	0167	Otras Flores
351	Pon-pon	0167	Otras Flores
350	Pon-Pon (gruesa)	0167	Otras Flores
352	Poro	0168	Otras Hortalizas
353	Puerro	0168	Otras Hortalizas
354	Quelite	0185	Pápalo (Papaloquelite)
355	Quina	0166	Otras Especies
356	Rábano	0200	Rábano
68	Raíz de zacatón	0244	Pastos
357	Rambután	0201	Rambután (Nefelio)
358	Rapini	0029	Brócoli
359	Remolacha azucarera	0202	Remolacha Azucarera
360	Remolacha forrajera	0203	Remolacha Forrajera
361	Romerito	0168	Otras Hortalizas
69	Romero	0168	Otras Hortalizas
363	Rosa	0204	Rosal
70	Rosa (gruesa)	0204	Rosal
362	Rosa (planta)	0204	Rosal
124	Rosa de invernadero (gruesa)	0204	Rosal
119	Rosa de invernadero (planta)	0295	Plantula / Planta

SIAP		Distritos de Riego	
Clave	Nombre	Clave	Nombre
71	Rye grass en verde	0206	Rye Grass (Zacate) Verde
364	Sábila	0207	Sábila (Aloe)
366	Sage	0171	Otros Cultivos
72	Salvia	0167	Otras Flores
73	Sandía	0208	Sandía
367	Sandía semilla	0208	Sandía
368	Saramuyo	0108	Guanábano
420	Shangai-bock-choy	0292	Hortalizas Chinas
369	Shop suey	0292	Hortalizas Chinas
370	Simientes	0295	Plantula / Planta
371	Solidago (manejo)	0167	Otras Flores
75	Sorgo escobero	0209	Sorgo Escobero
74	Sorgo forrajero verde	0211	Sorgo Forrajero Verde
372	Sorgo grano	0212	Sorgo Grano
373	Sorgo semilla	0212	Sorgo Grano
76	Soya	0214	Soya Oleaginosa
374	Soya semilla	0214	Soya Oleaginosa
376	Statice	0167	Otras Flores
375	Statice (manejo)	0167	Otras Flores
377	Tabaco	0217	Tabaco
419	Taku-choy	0292	Hortalizas Chinas
378	Tamarindo	0218	Tamarindo
379	Tangelo	0170	Otros Cítricos
380	Tangerina	0220	Tangerina
77	Tarragón	0166	Otras Especies
381	Té limón	0166	Otras Especies
382	Tejocote	0176	Otros Frutales
384	Terciopelo	0167	Otras Flores
383	Terciopelo (manejo)	0167	Otras Flores
79	Tomate rojo (Jitomate semilla)	0117	Jitomate (Tomate Rojo)
78	Tomate rojo (Jitomate)	0117	Jitomate (Tomate Rojo)
80	Tomate verde	0221	Tomate de Cáscara (Tomatillo)
81	Tomillo	0166	Otras Especies
82	Toronja (Pomelo)	0222	Toronja (Pomelo)
385	Trébol	0225	Trebol Verde
83	Trigo forrajero verde	0227	Trigo Forrajero Verde
84	Trigo grano	0228	Trigo Grano
386	Trigo grano semilla	0228	Trigo Grano
136	Trigo ornamental	0227	Trigo Forrajero Verde
85	Triticale forrajero en verde	0230	Triticale Forrajero Verde
387	Triticale grano	0242	Triticale



SIAP		Distritos de Riego	
Clave	Nombre	Clave	Nombre
417	Tulipán holandés	0167	Otras Flores
86	Tuna	0161	Nopal Tuna
87	Uva	0232	Vid Mesa
88	Vainilla	0166	Otras Especies
388	Vainita	0087	Ejote
389	Varios	0245	Varios
390	Verdolaga	0168	Otras Hortalizas
418	Violeta (gruesa)	0167	Otras Flores
391	Viveros (planta)	0295	Plantula / Planta
437	Viveros de aguacate	0295	Plantula / Planta
435	Viveros de durazno	0295	Plantula / Planta
436	Viveros de manzana	0295	Plantula / Planta
438	Viveros de nuez	0295	Plantula / Planta
439	Viveros de papaya	0295	Plantula / Planta
434	Viveros de stevia	0295	Plantula / Planta
394	Yu-choy	0292	Hortalizas Chinas
421	Yu-choy-sum	0292	Hortalizas Chinas
392	Yuca alimenticia	0235	Yuca
393	Yuca forrajera	0235	Yuca
395	Zacate semilla	0175	Otros Forrajes Verde
89	Zanahoria	0236	Zanahoria
397	Zanahoria semilla	0236	Zanahoria
90	Zapote	0171	Otros Cultivos
398	Zapupe	0182	Otros Textiles
91	Zarzamora	0276	Zarzamora
401	Zempoalxochitl	0243	Zempoalxochitl
402	Zempoalxochitl (manejo)	0243	Zempoalxochitl
403	Zempoalxochitl (ramo)	0243	Zempoalxochitl
404	Zempoalxochitl achicalado	0239	Zempoalxochitl Forrajero Seco
400	Zempoalxochitl forrajero	0240	Zempoalxochitl Forrajero Verde
399	Zempoalxochitl procesado	0238	Zempoalxochitl Industrial
302	Zempoalxochitl (planta)	0295	Plantula / Planta
	Lechuga semilla	0122	Lechuga